

PIANO URBANISTICO ATTUATIVO CON RECUPERO VOLUMETRICO RELATIVO ALL'AREA UBICATA TRA VIA ISONZO E VIA SIENA NEL COMUNE DI PADOVA

COMITENTI
3MAGGI S.R.L.
via C. Galvani, 12
35131 Padova

PROGETTAZIONE

STUDIO

**ANTONIO VENIARDI - FERRO REGALTO
A. RICHETTI**
Via della Pace, 10 - 35100 Padova
tel. 049.8741111
e-mail: a.veniardi@antoniorenzini.it

ELABORATO: LOTTO 3

SCALA: 1:100

DATA: AGGIORNAMENTO LUGLIO 2014

FAV 15C

QUESTO DOCUMENTO NON POTRA' ESSERE COPIATO, RIPRODOTTO O ALTIMENTI PUBBLICATO IN TUTTO O IN PARTE SENZA IL CONSENSO DEL PROGETTISTA (legge 22.4.41 n. 633)

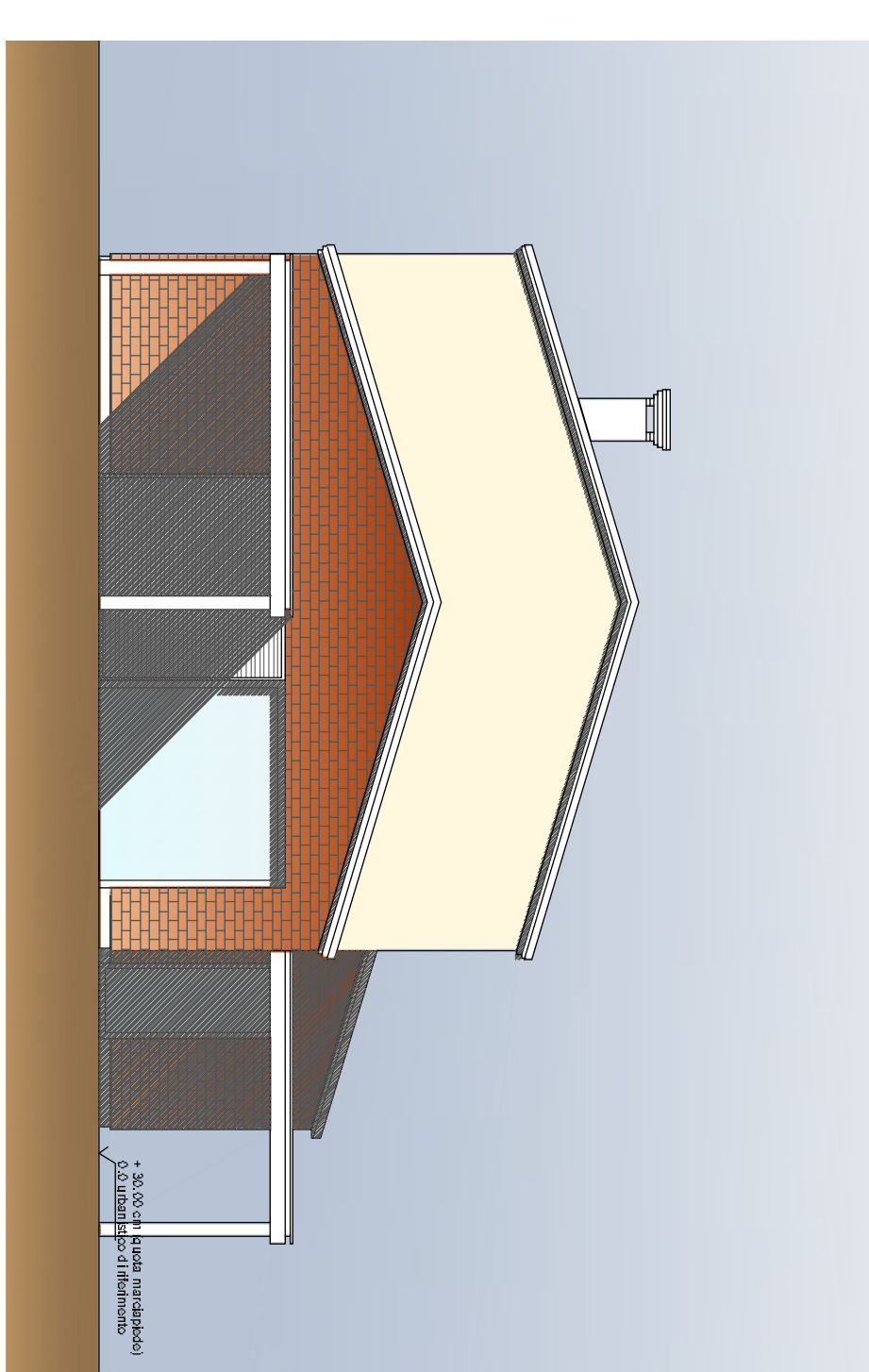

PROSPETTO OVEST

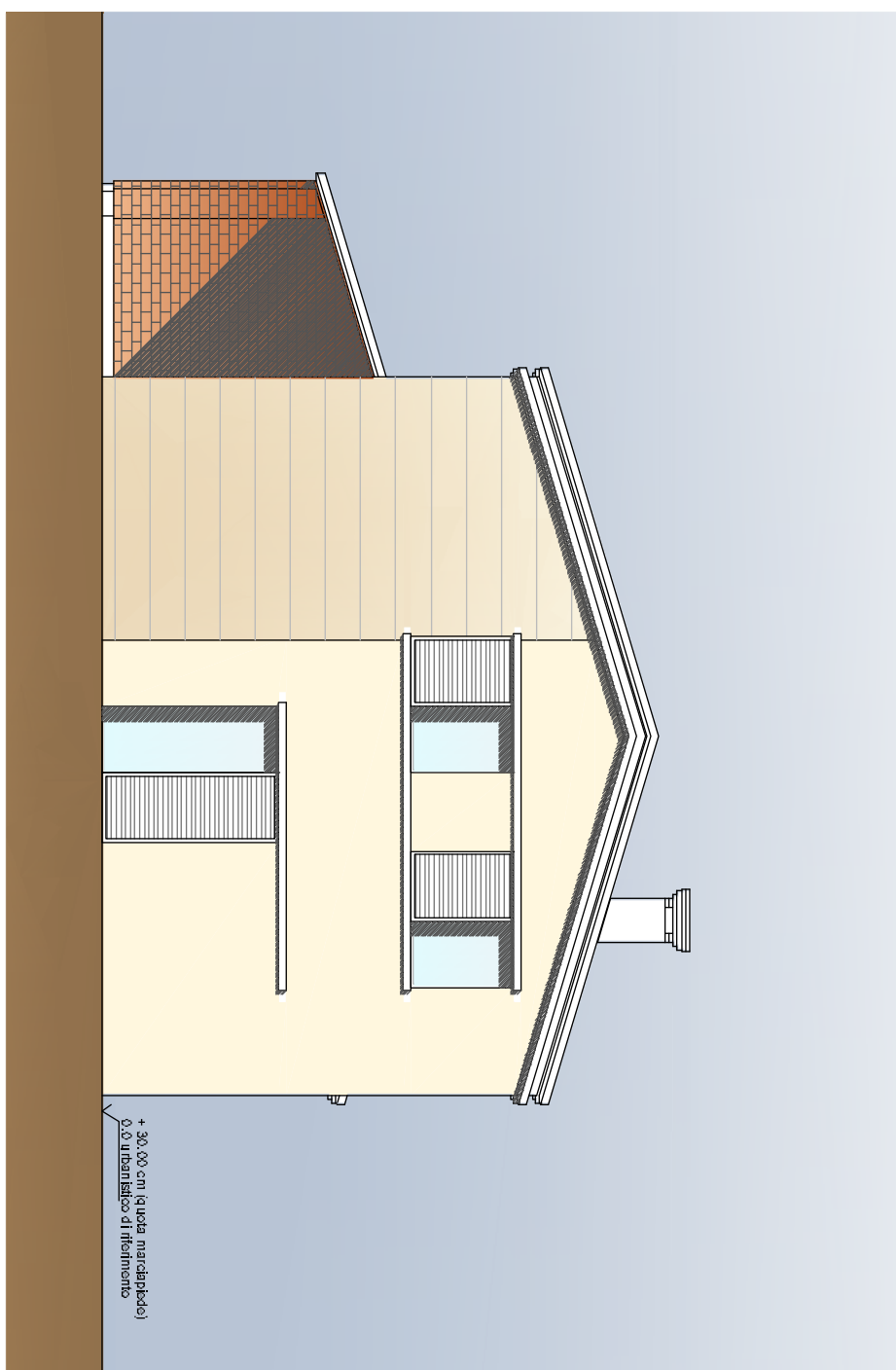

PROSPETTO EST

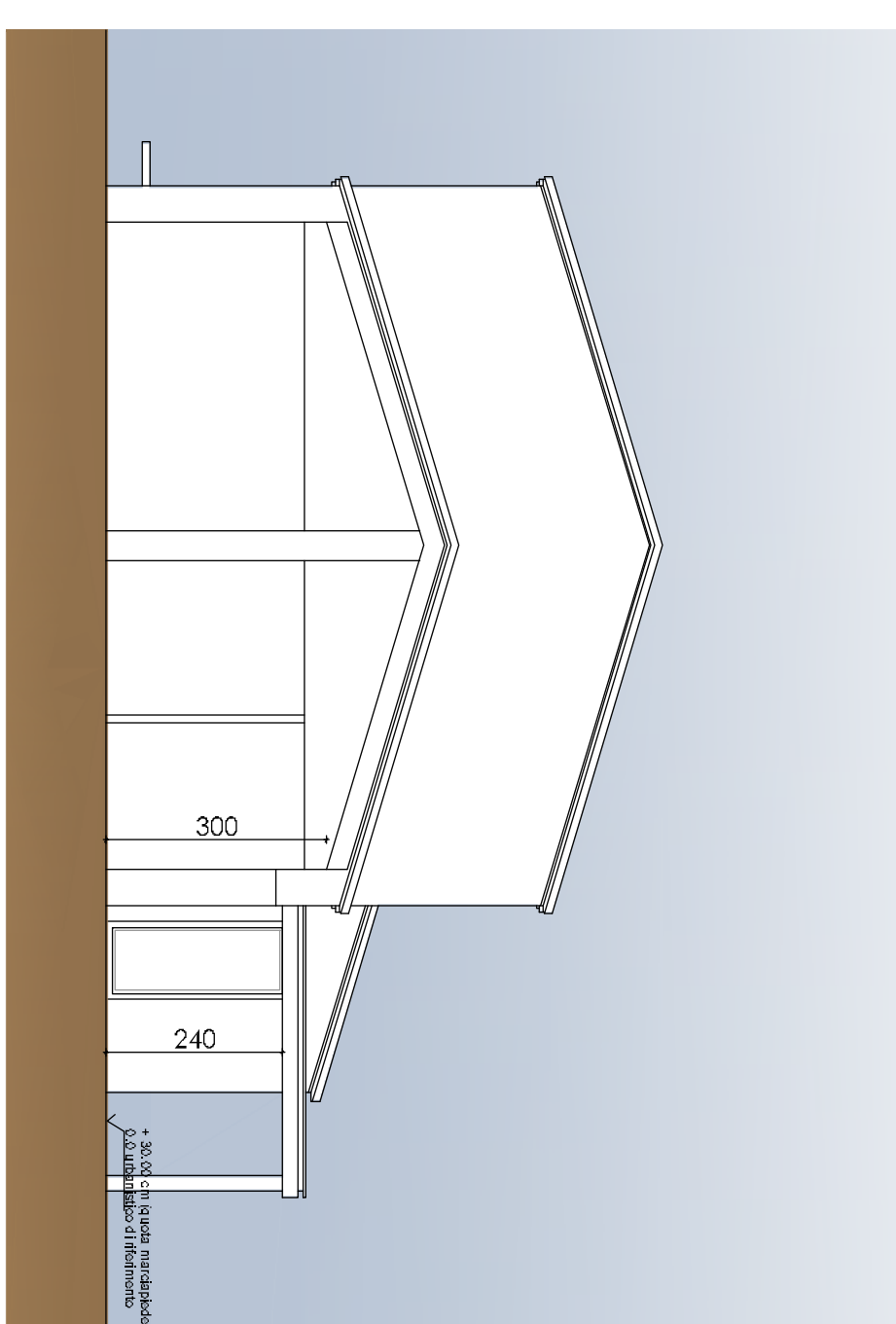

SEZIONE A

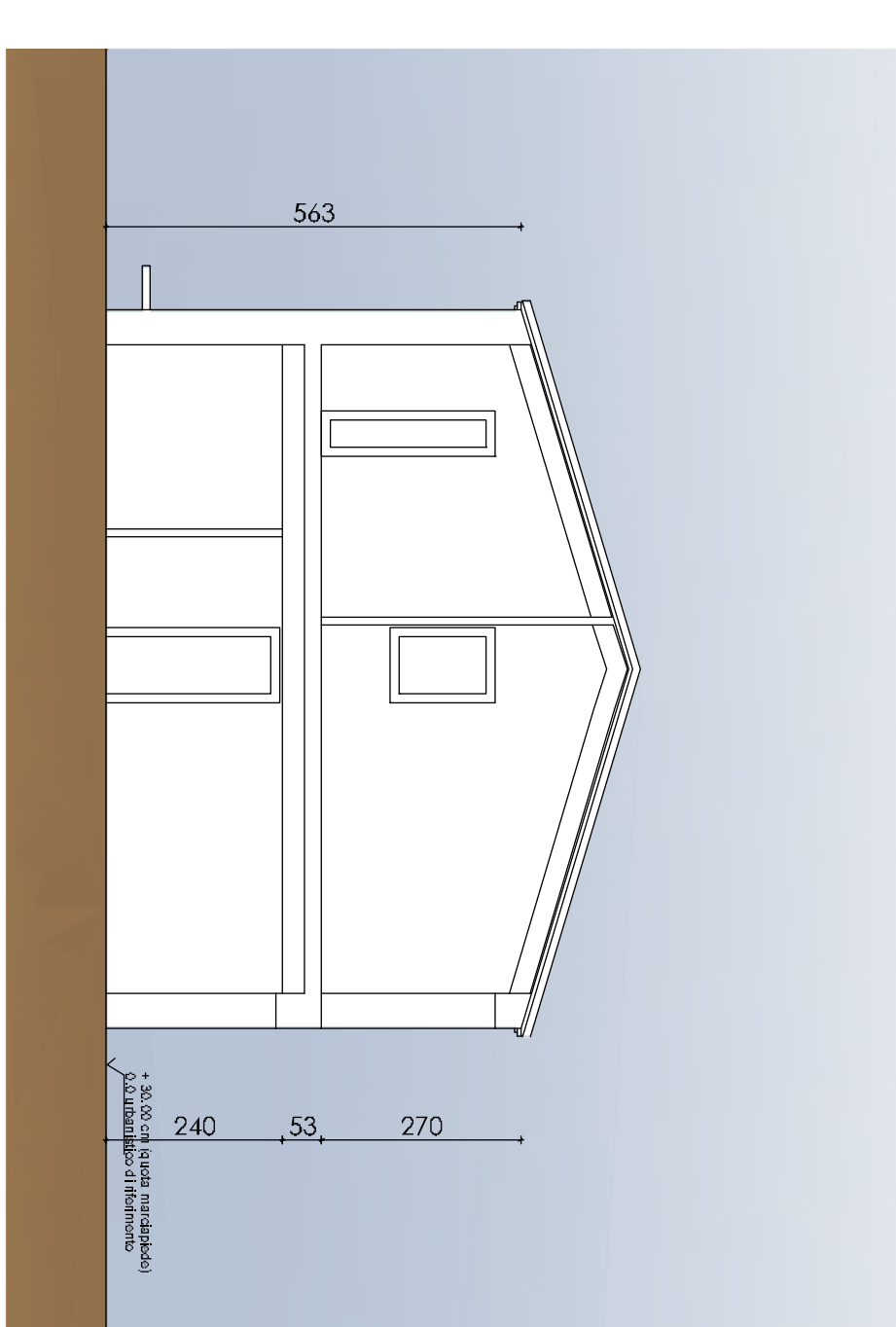

SEZIONE C

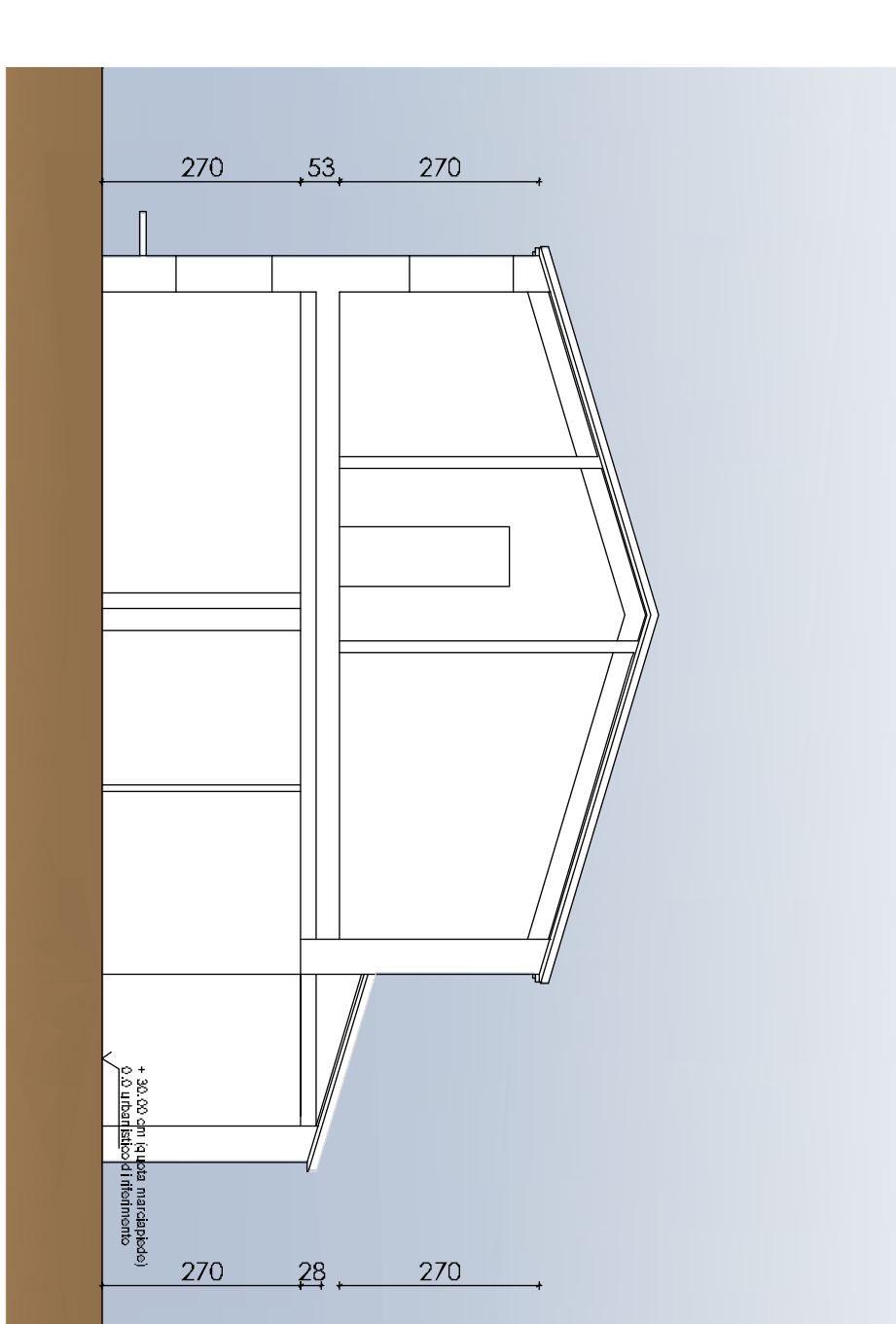

SEZIONE B



PROSPETTO NORD



PROSPETTO SUD

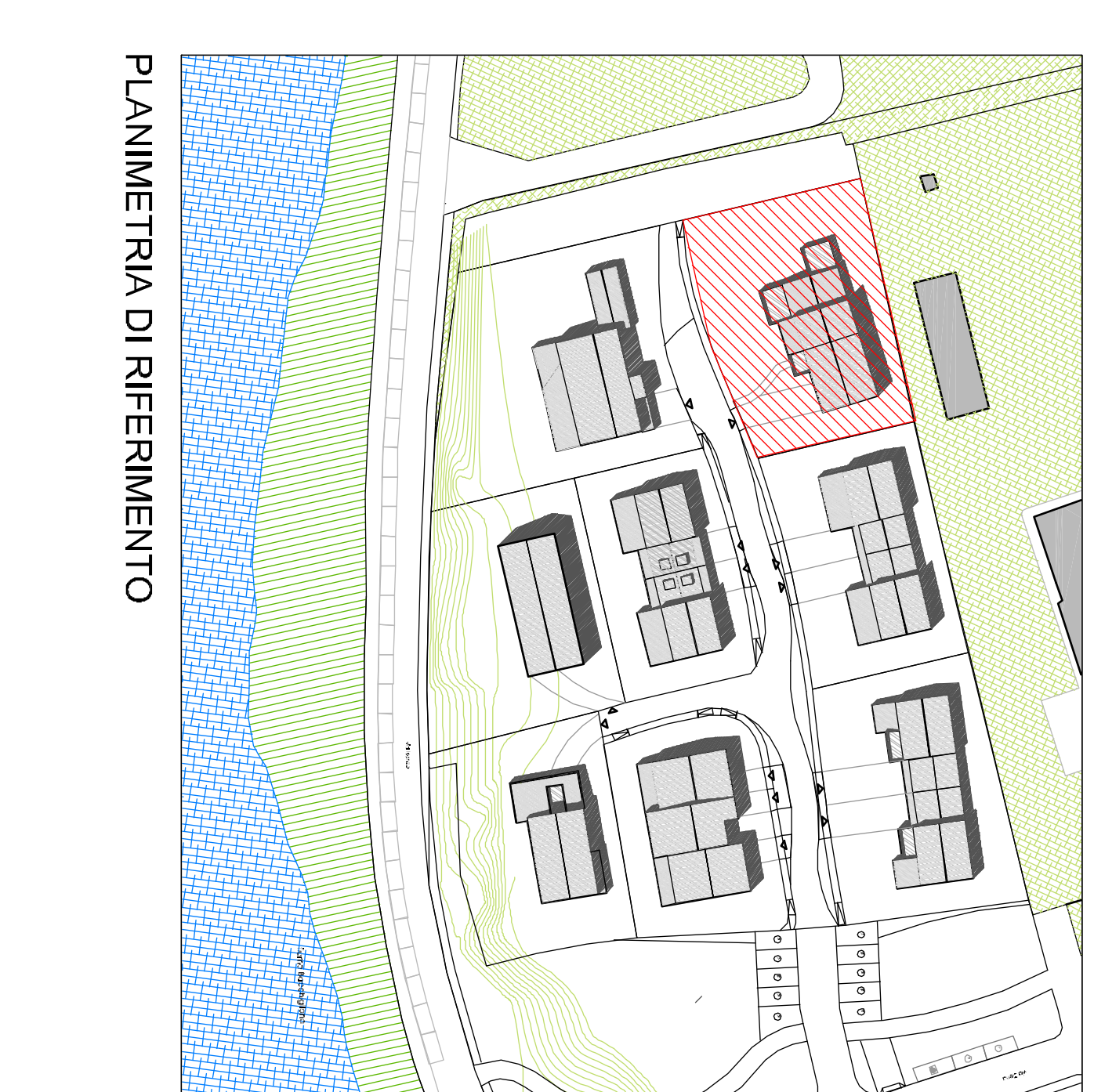

PLANIMETRIA DI RIFERIMENTO

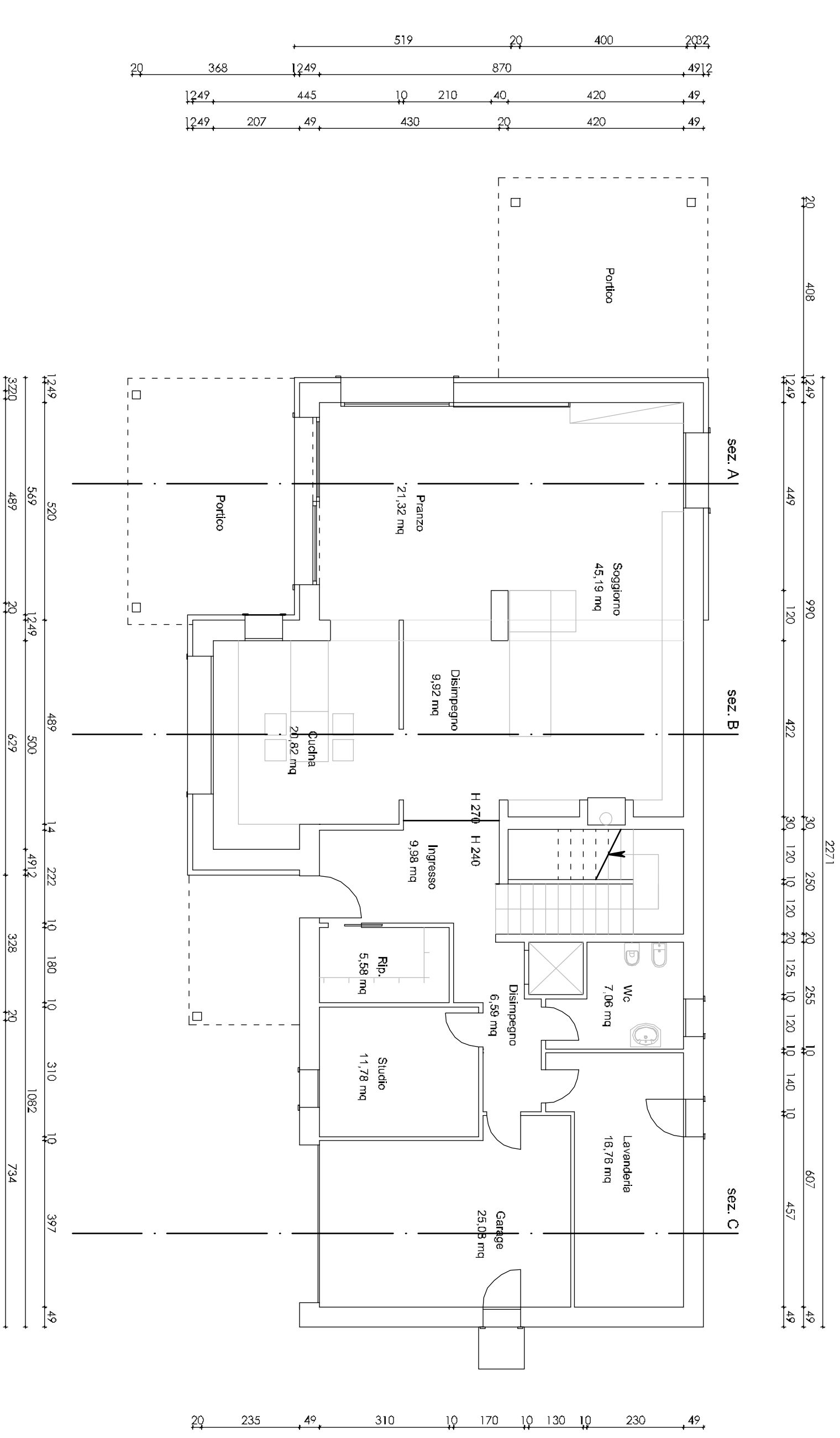

PIANTA ATTACCO A TERRA

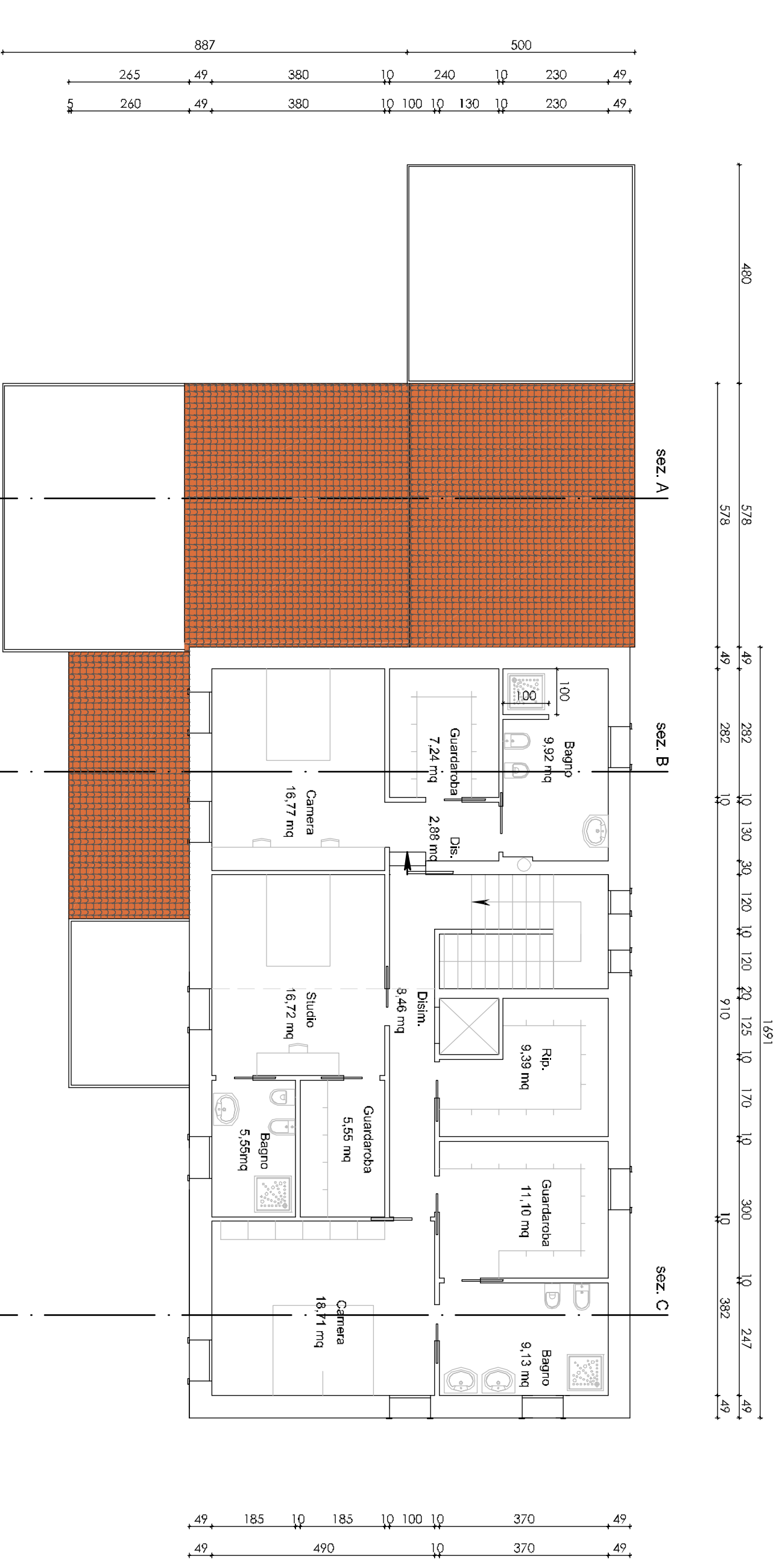

PIANTA PRIMO PIANO