

**PIANO URBANISTICO ATTUATIVO
CON RECUPERO VOLUMETRICO
RELATIVO ALL'AREA UBICATA TRA
VIA ISONZO E VIA SIENA NEL
COMUNE DI PADOVA**

COMITENTI
3MAG S.R.L.
Via C. Galvani, 12
35131 Padova

PROGETTAZIONE

STUDIO
**ANTONIO VENTURATO - FERRO RECALZIO
ARCHITETTI**
Via S. Maria della Pace, 10
35131 Padova

ELABORATO: LOTTO 4
SCALA: 1:100
DATA: AGGIORNAMENTO LUGLIO 2014

F.V. 15D

QUESTO DOCUMENTO NON POTRA' ESSERE COPIATO, RIPRODOTTO O ALTREMENTI PUBBLICATO IN TUTTO O IN PARTE SENZA IL CONSENSO DEL PROGETTISTA (pag. 22.4.41 n. 633)

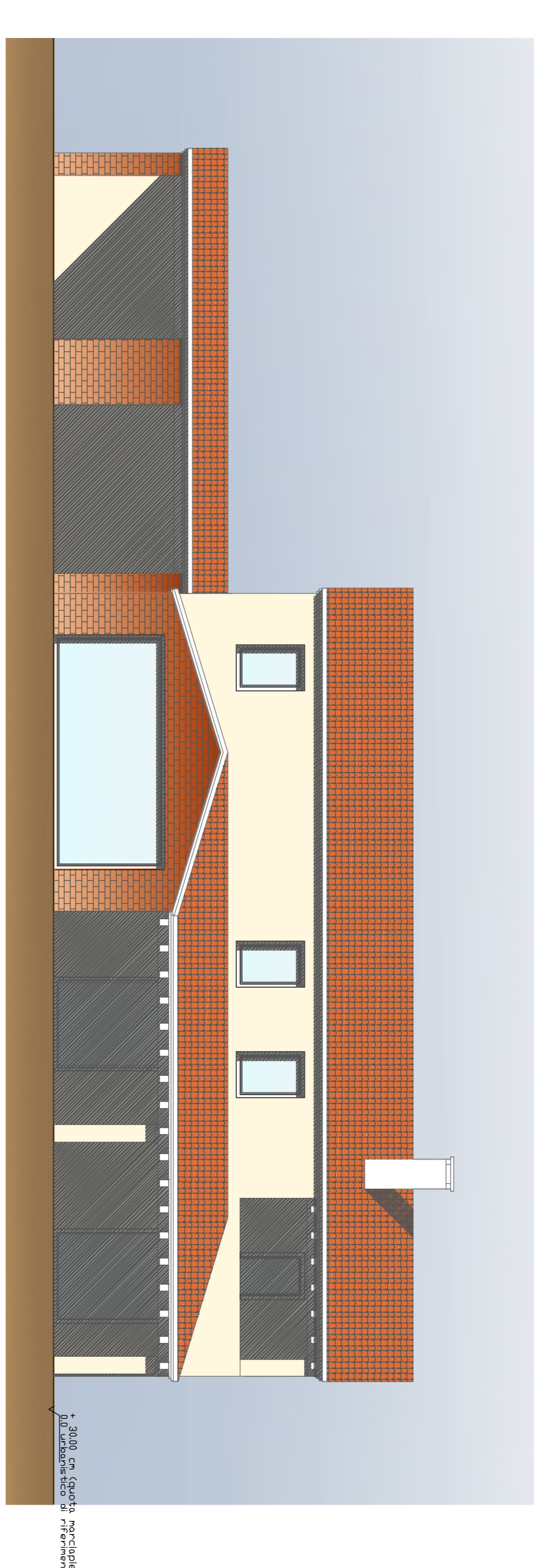

PROSPETTO SUD

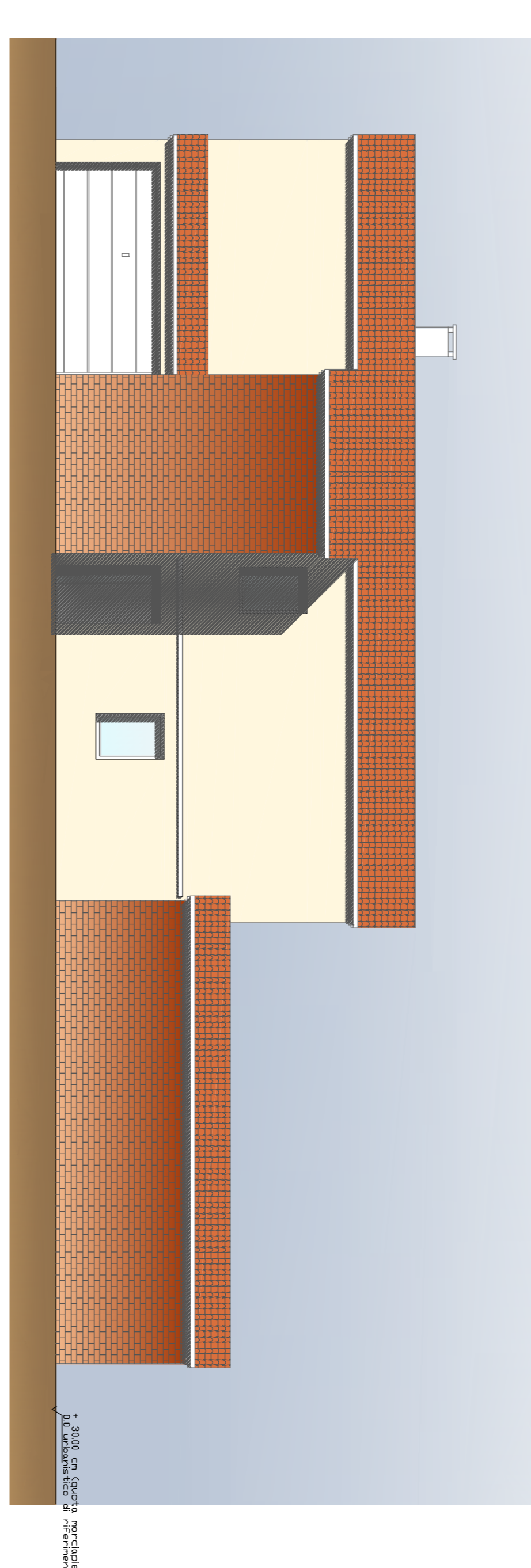

PROSPETTO NORD

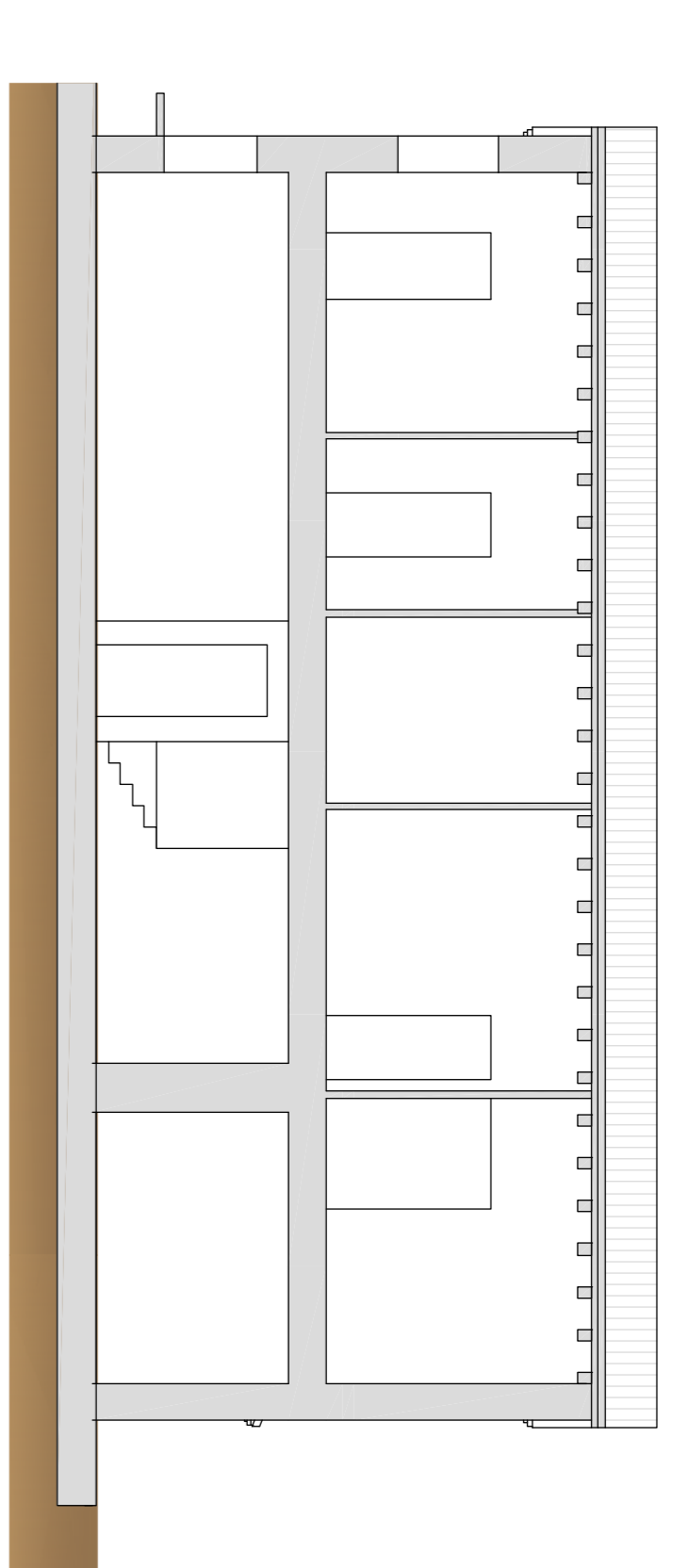

SEZIONE A

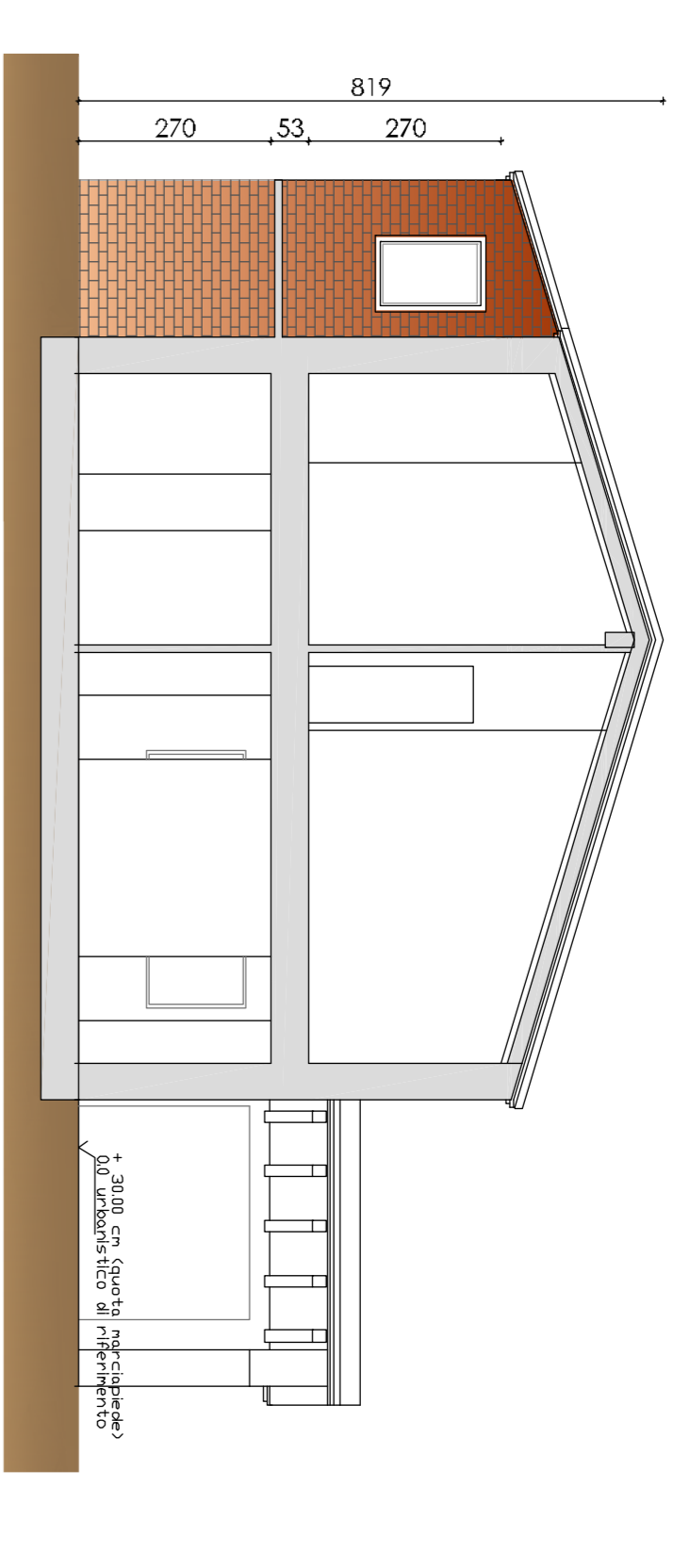

SEZIONE B

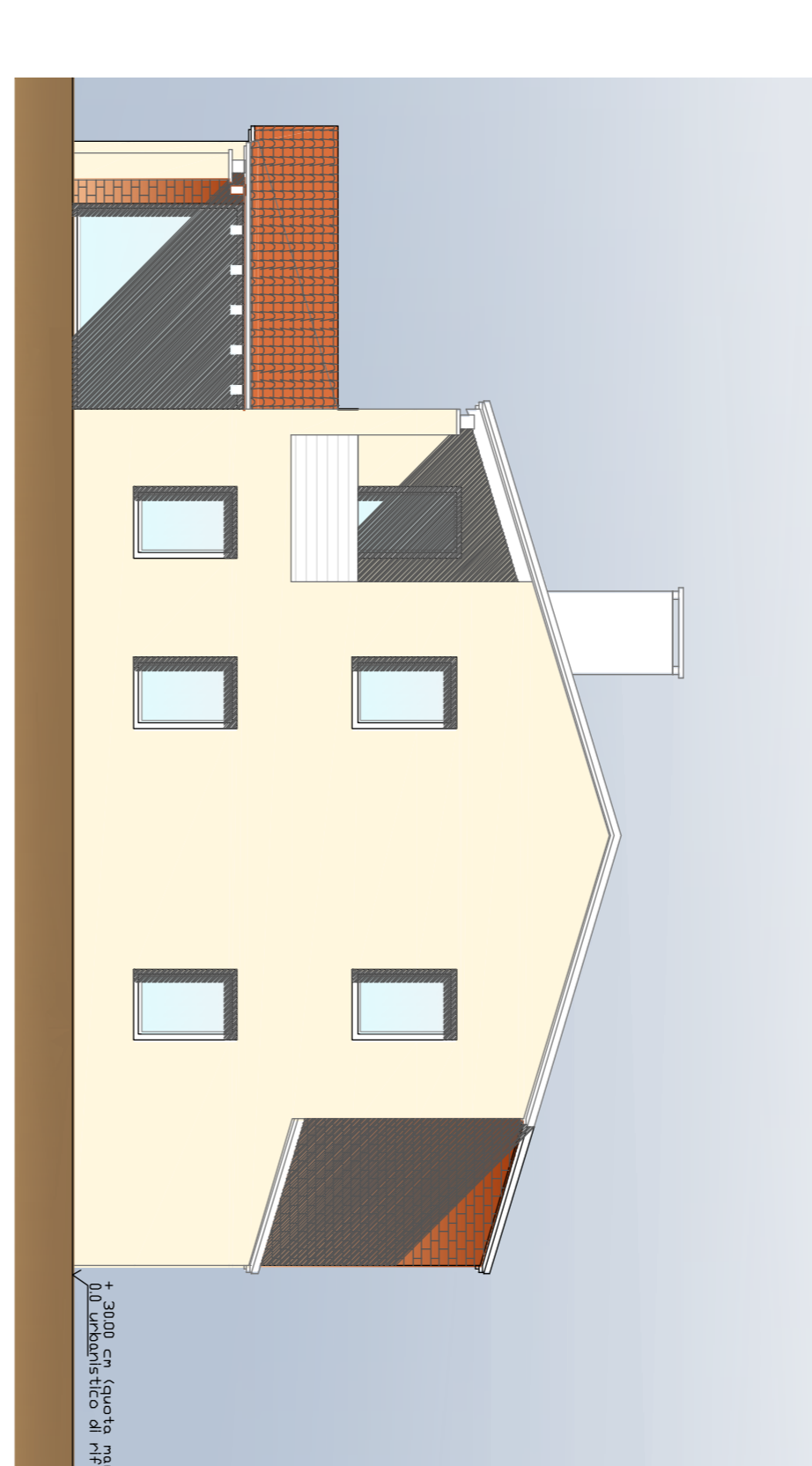

PROSPETTO EST

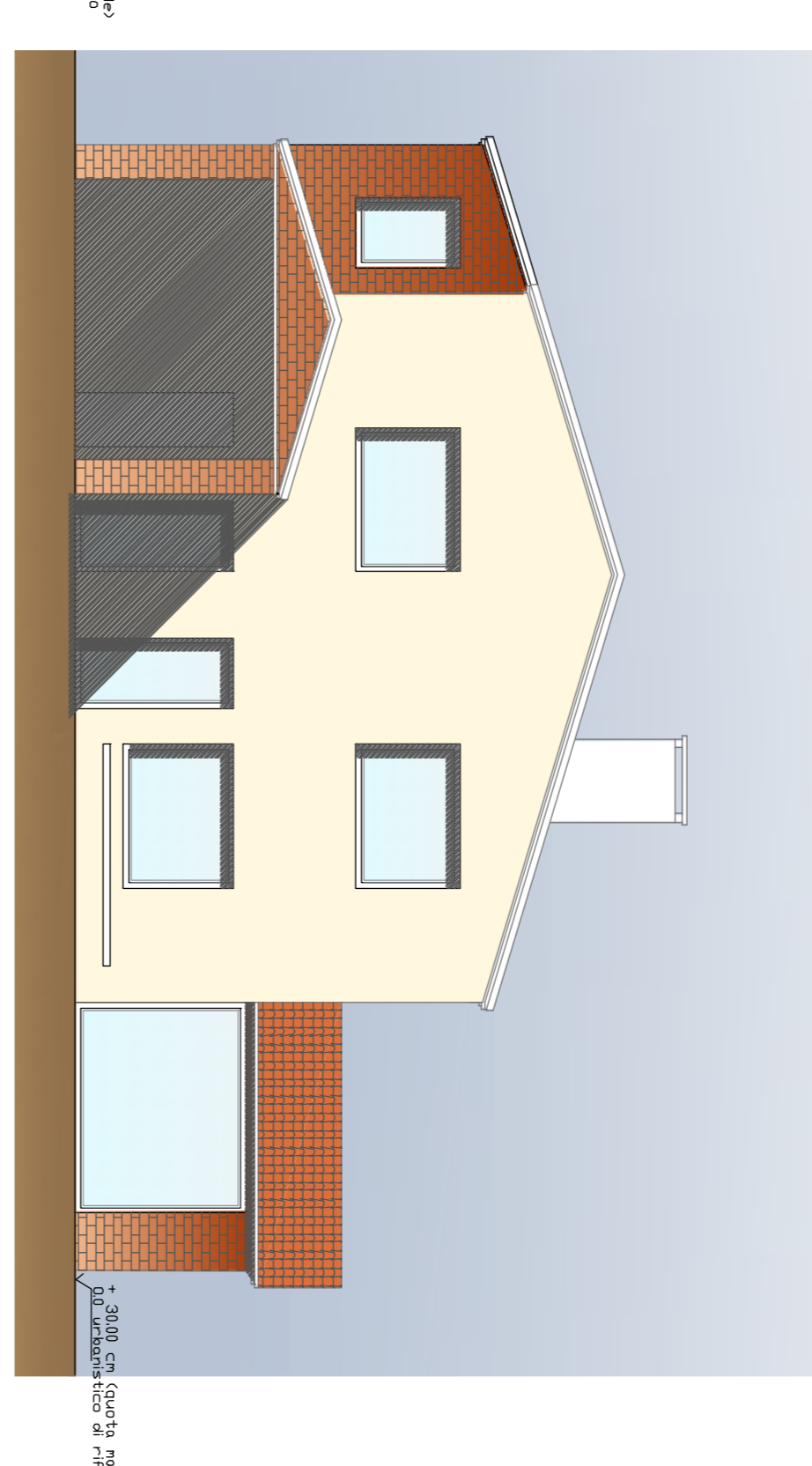

PROSPETTO OVEST



PLANIMETRIA DI RIFERIMENTO

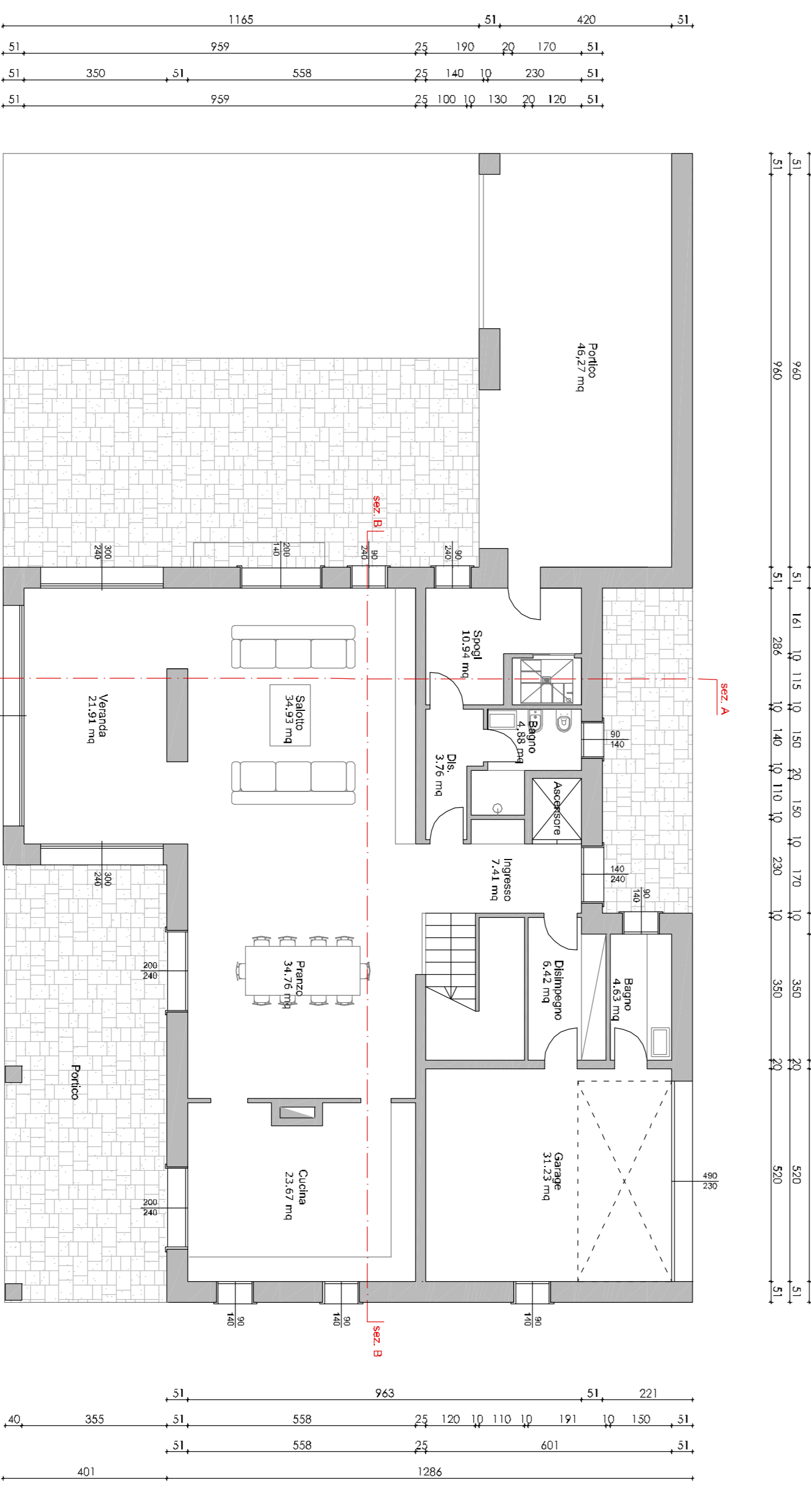

PIANTA ATTACCO A TERRA

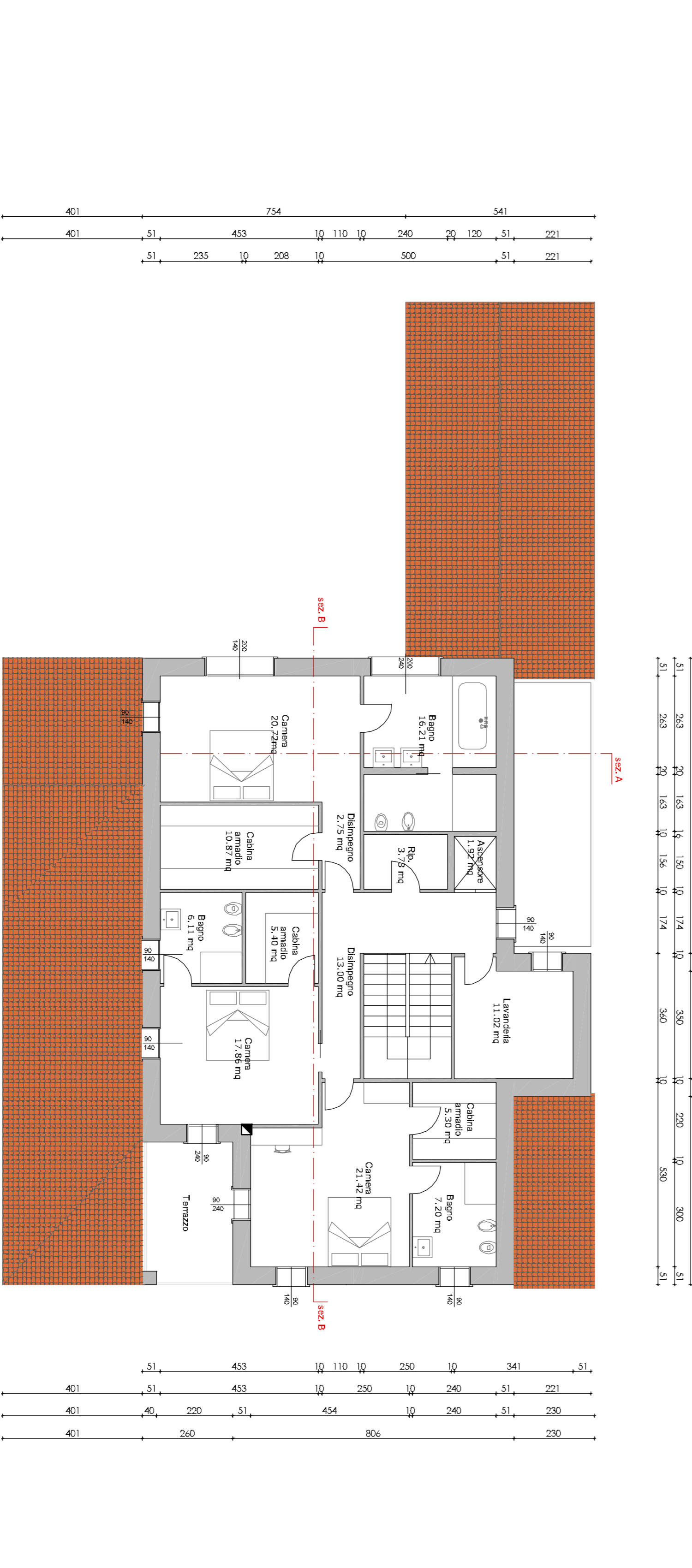

PIANTA PRIMO PIANO