

# PIANO URBANISTICO ATTUATIVO CON RECUPERO VOLUMETRICO RELATIVO ALL'AREA UBICATA TRA VIA ISONZO E VIA SIENA NEL COMUNE DI PADOVA

COMITENTI  
3MAGI S.R.L.  
Via C. Galvani, 12  
35131 Padova

## PROGETTAZIONE

STUDIO  
**A. RICHETTI**  
ANTONIO VENTURATO - FERRO RECALCATO  
ARCHITETTI  
Via S. Maria della Pace, 10  
35131 Padova  
tel. 049.8741111  
www.a.richetti.com  
a.richetti@richetti.com

ELABORATO: Lotto 6

SCALA: 1:100

DATA: AGGIORNAMENTO LUGLIO 2014

FAY 15F

QUESTO DOCUMENTO NON POTRA' ESSERE COPIATO, RIPRODOTTO O ALTREMENTI PUBBLICATO IN TUTTO O IN PARTE SENZA IL CONSENSO DEL PROGETTISTA (pag. 22.4.41 n. 633)

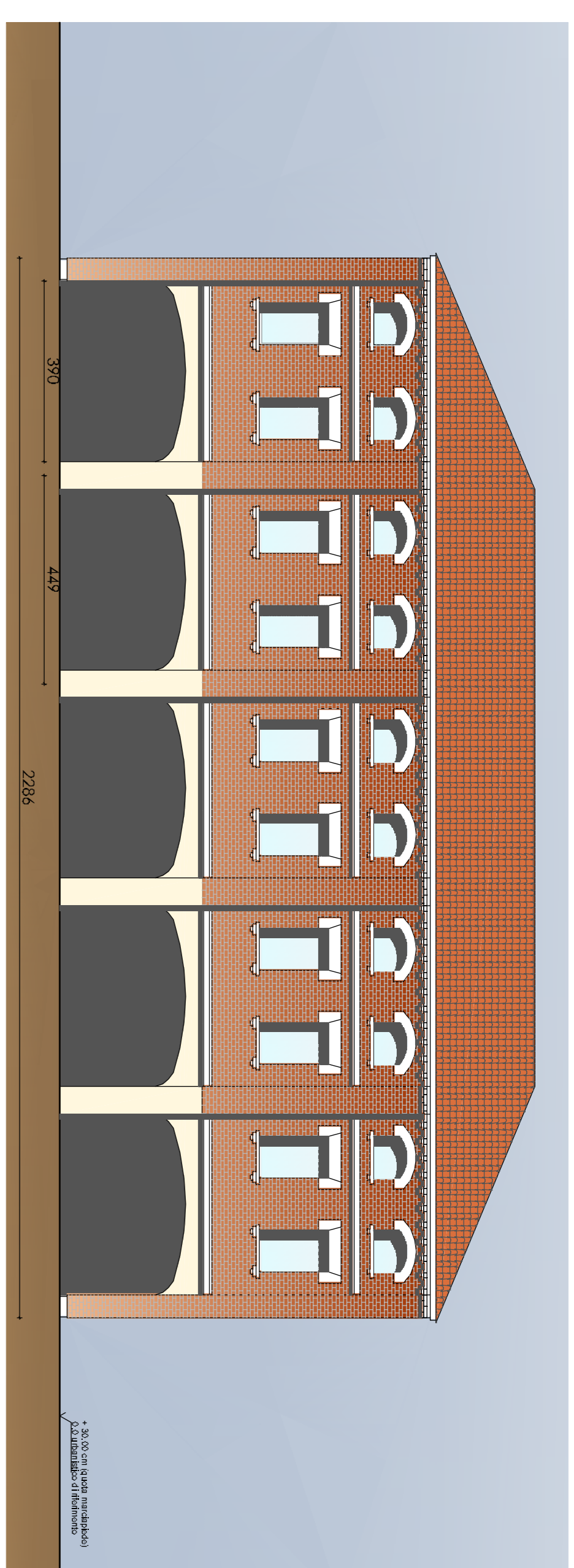

PROSPETTO SUD

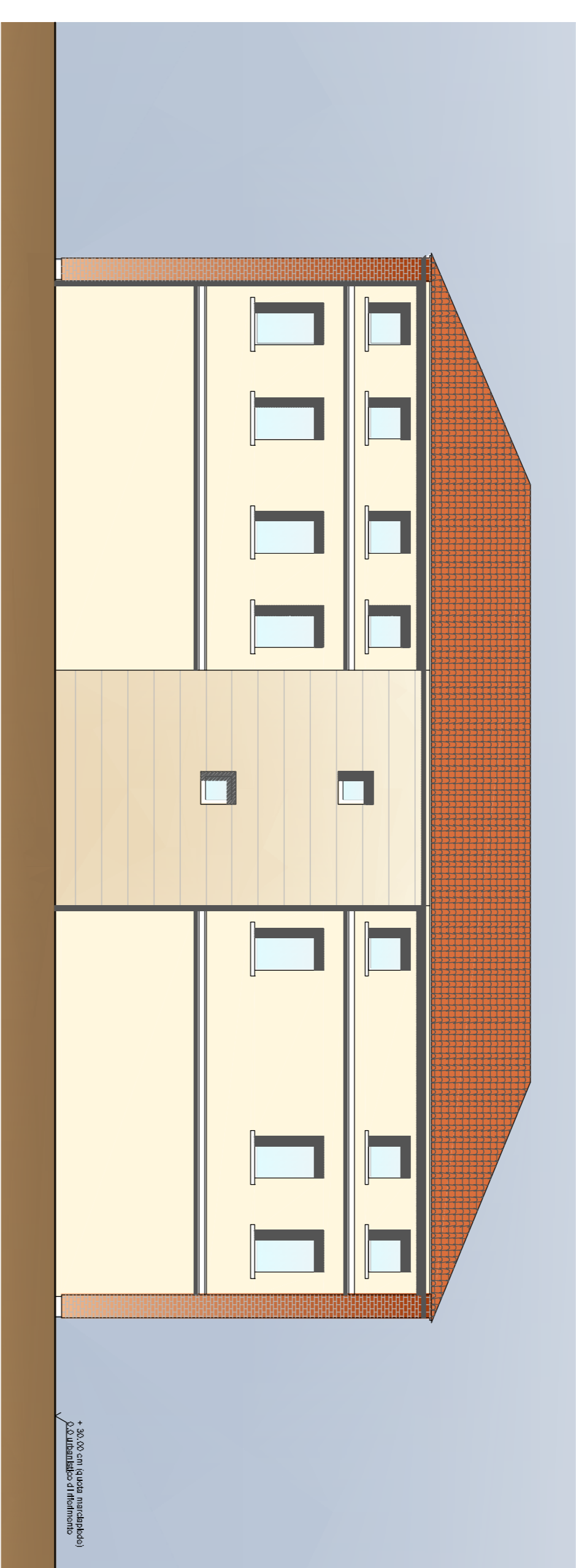

PROSPETTO NORD

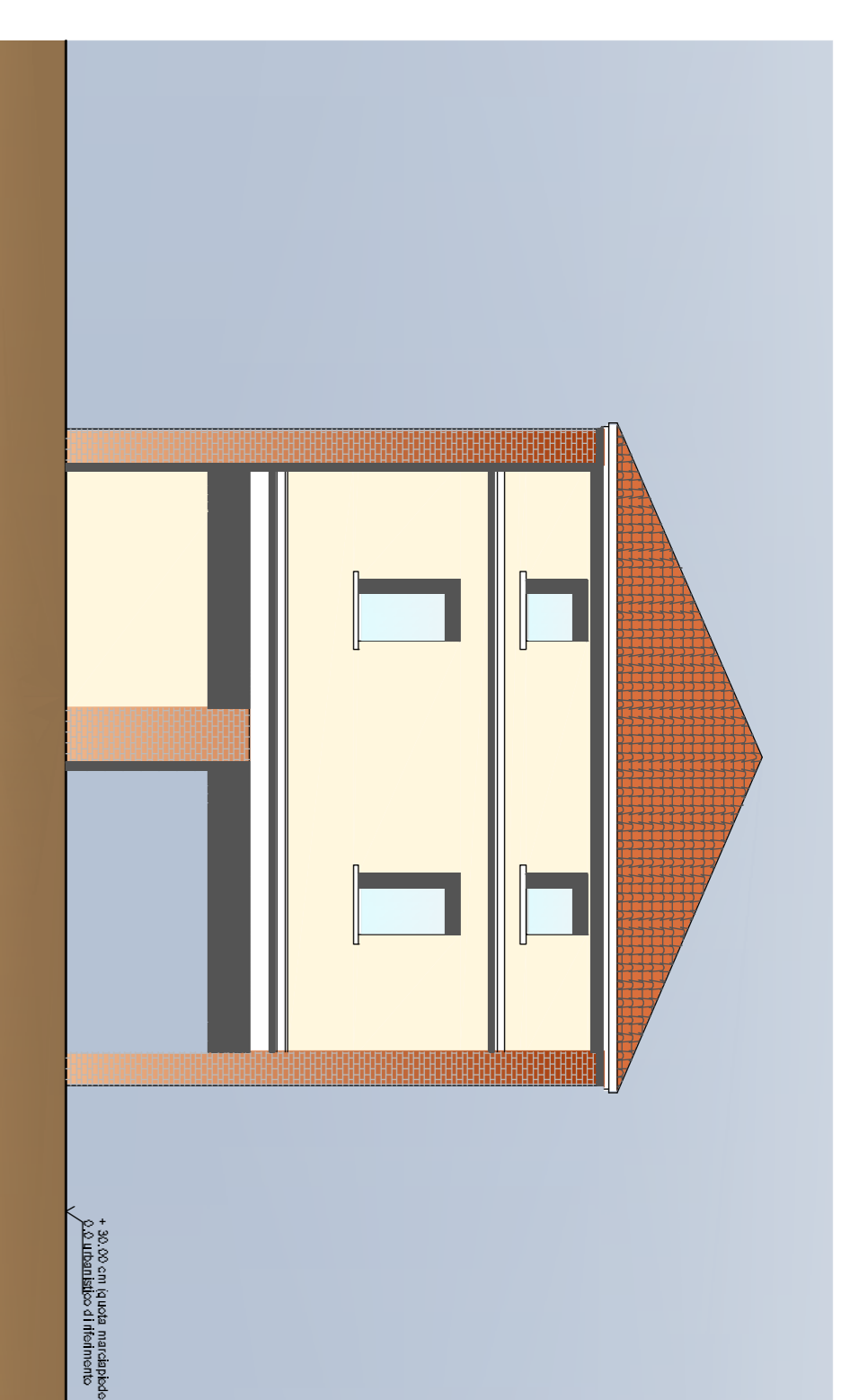

PROSPETTO OVEST

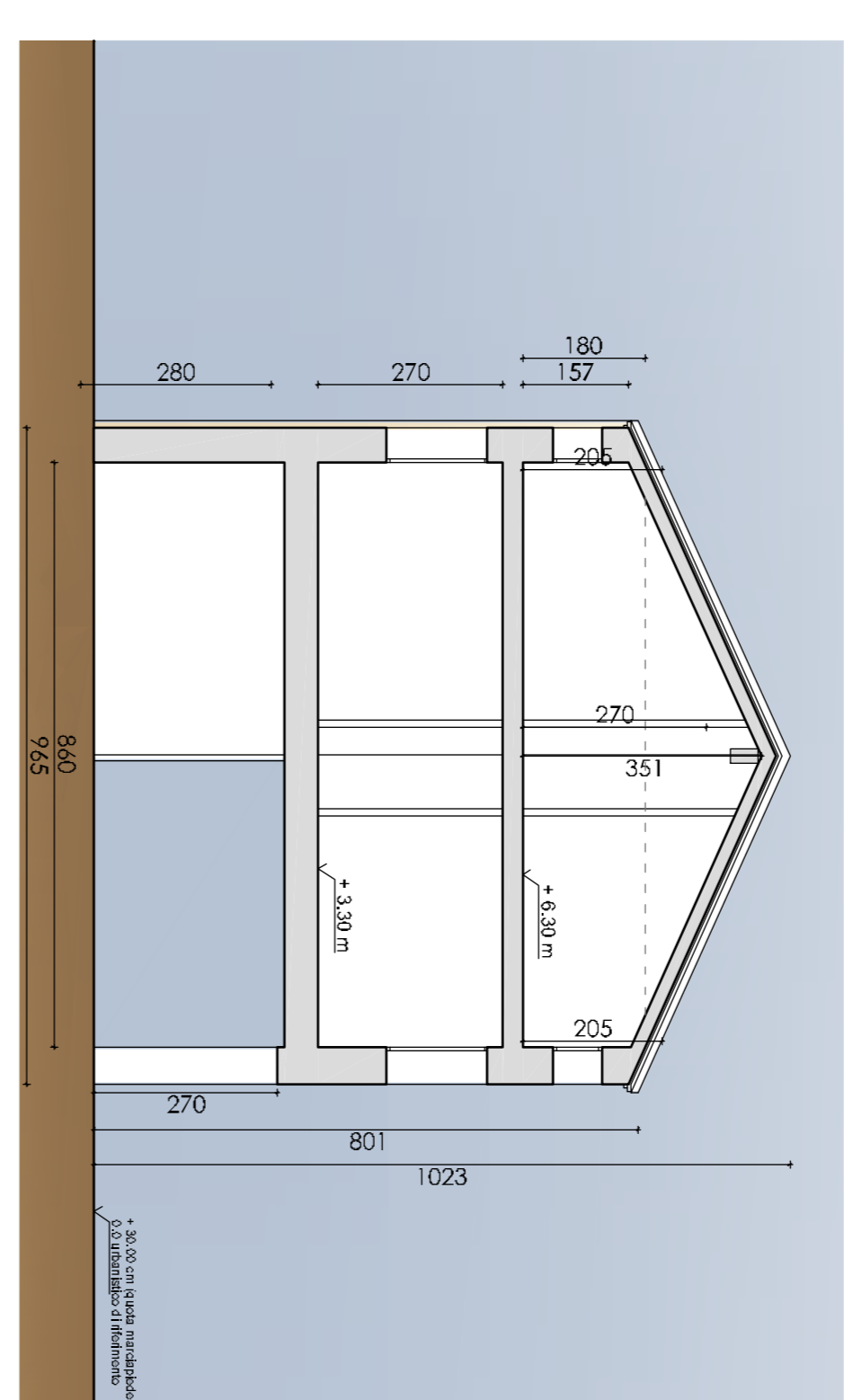

SEZIONE A

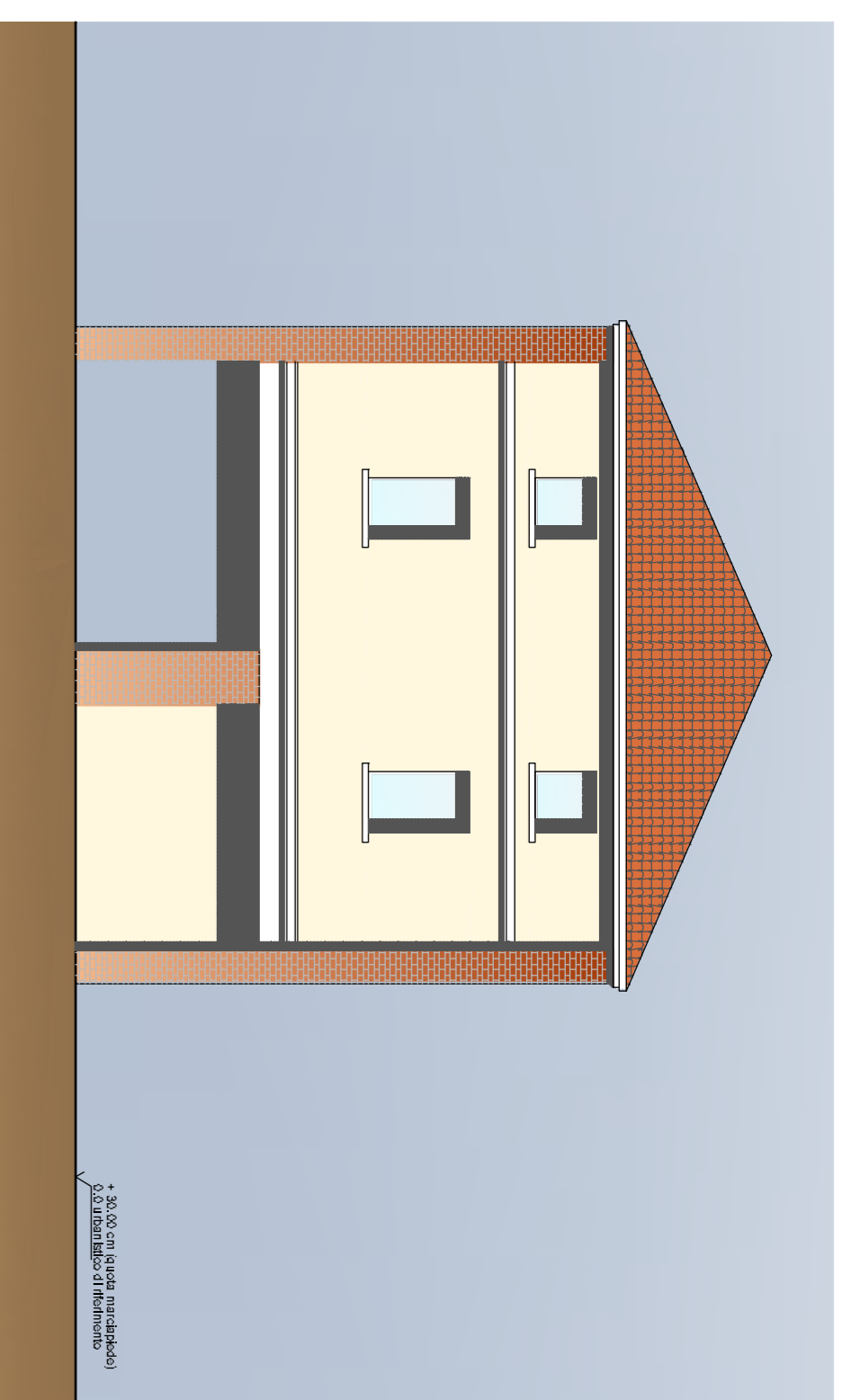

PROSPETTO EST

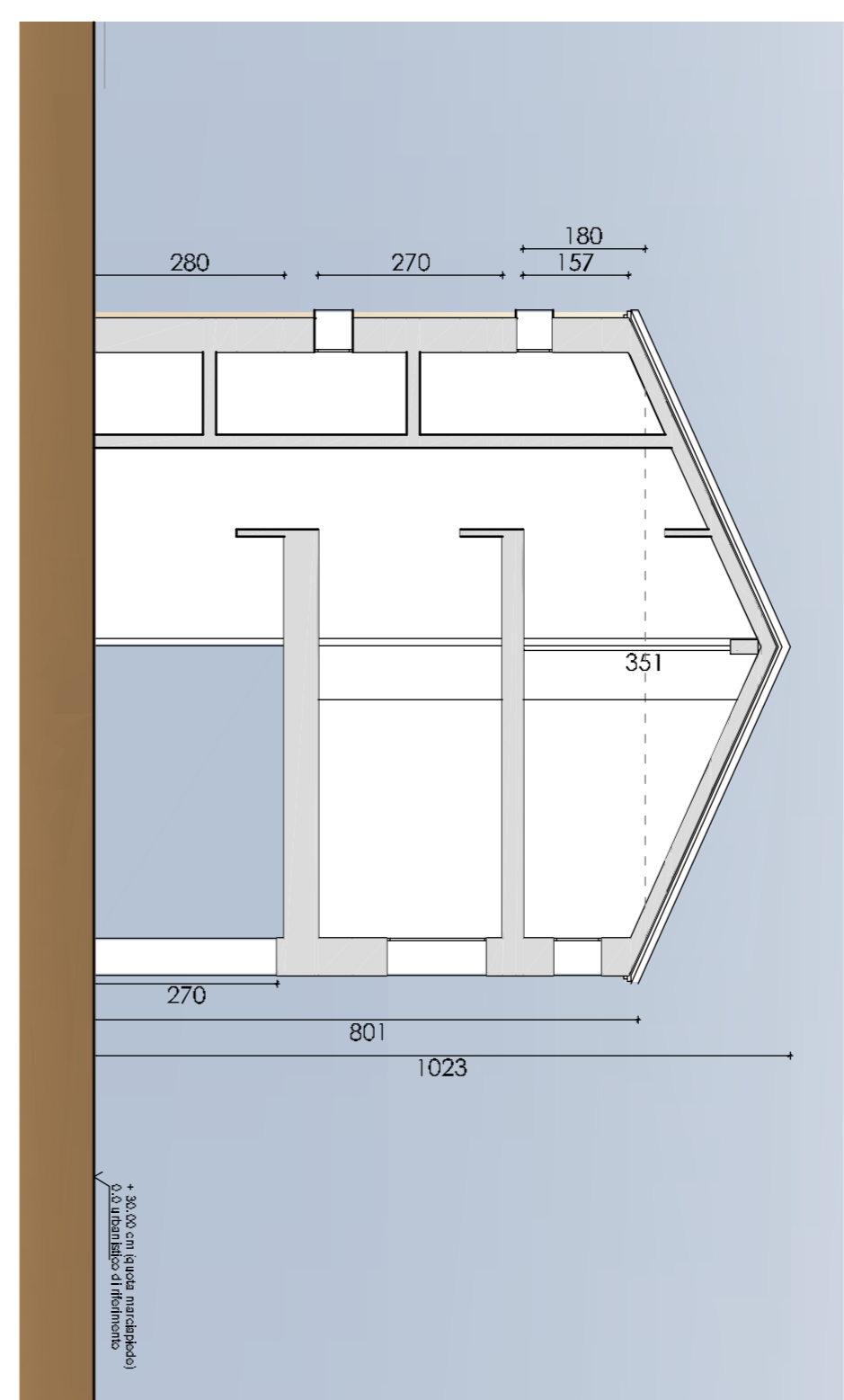

SEZIONE B

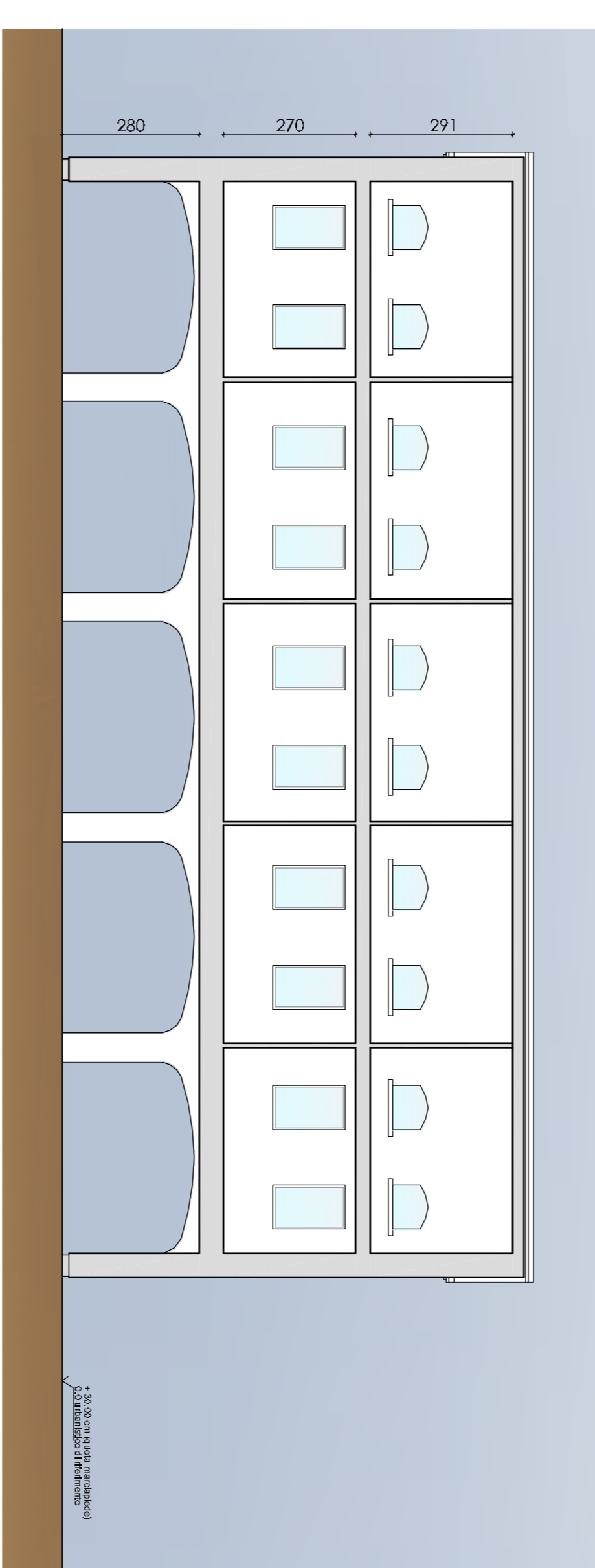

SEZIONE C

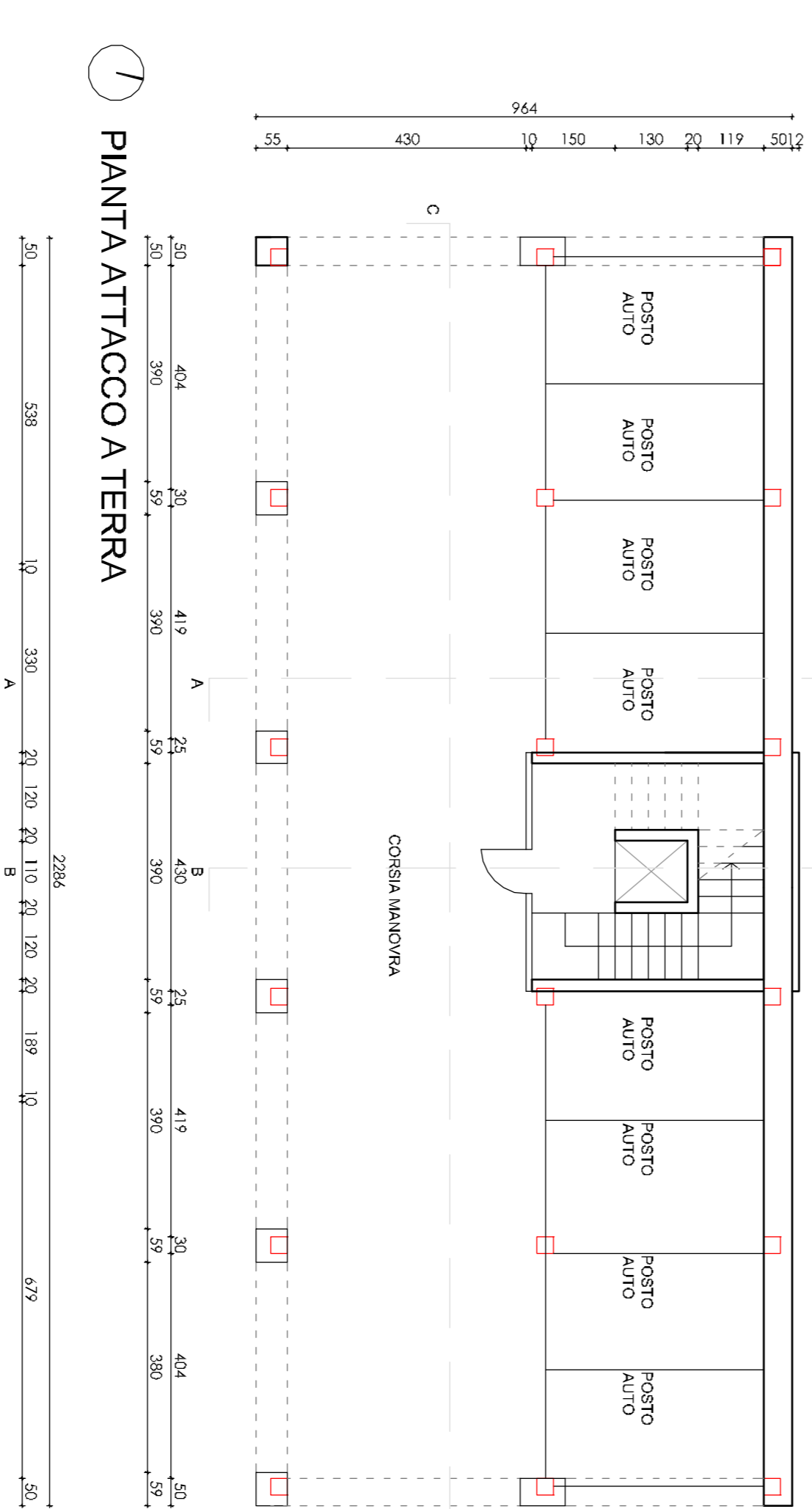

PIANTA ATTACCO A TERRA

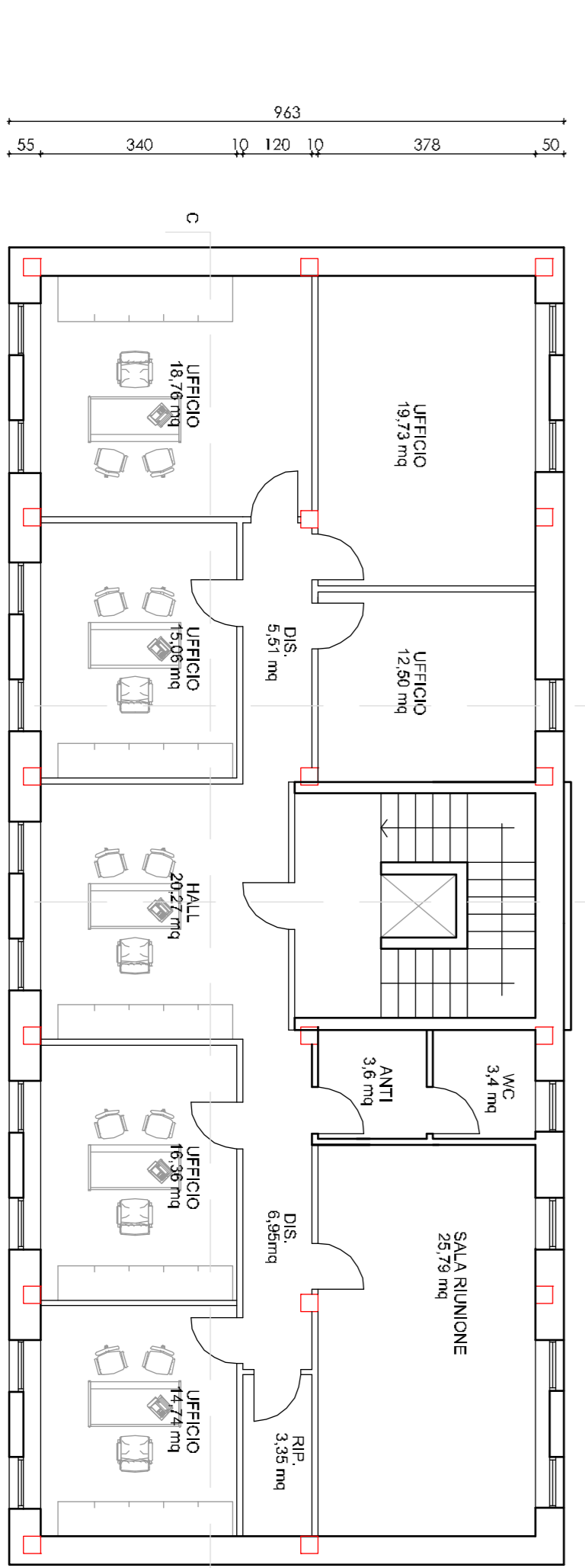

PIANTA PRIMO PIANO

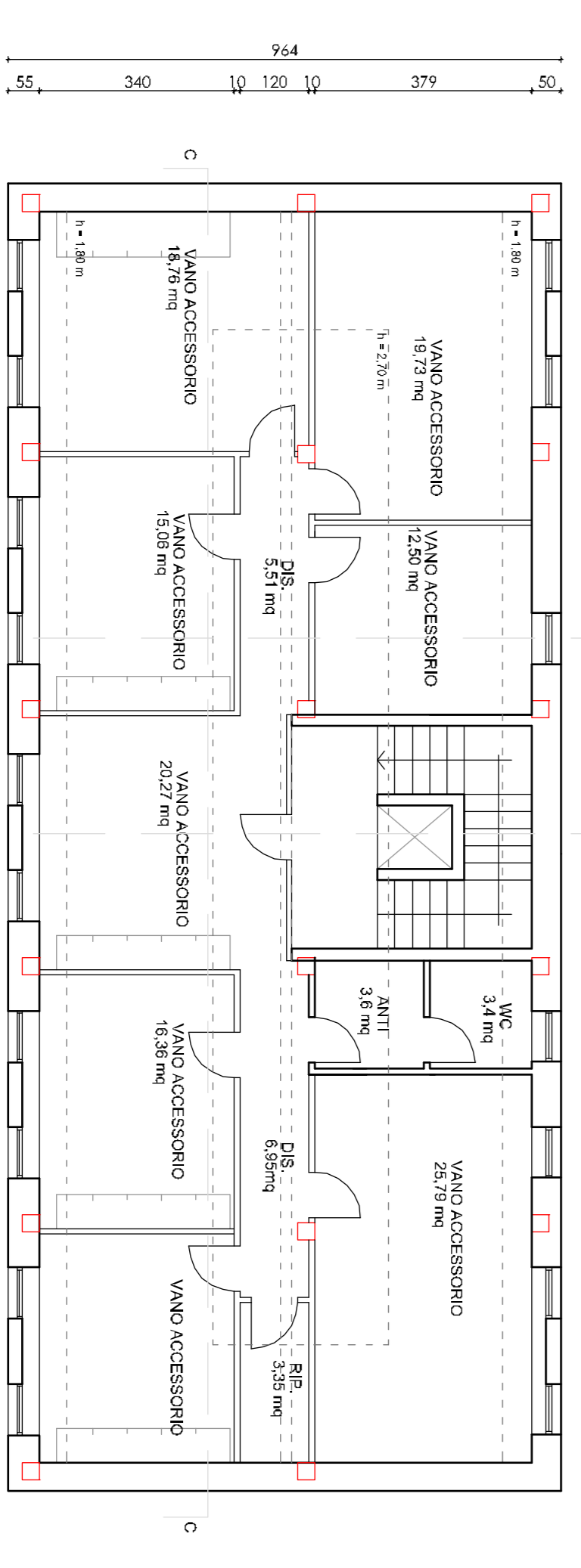

PIANTA SOTTOTETTO

1 PLANIMETRIA DI RIFERIMENTO

