

PLANIMETRIA CATASTALE - scala 1:1000



RILIEVO TOPOGRAFICO - scala 1:1000

Legenda

----- perimetro P.U.A.
 - - - - - linee catastali

INDIVIDUAZIONE CATASTALE

Foglio 52, mappali 304, 305, 306, 307, 308, 309, 310, 312, 313, 314, 315, 316, 317, 318, 322, 369, 370, 374, 375, 376, 377, 378, 431, 432, 433, 434, 435, 438, 439, 440, 441, 445, 446, 447, 450, 451, 452
 Foglio 65, mappali 165, 174, 242, 243, 244, 245, 246, 247, 248, 249, 250, 251, 252, 253, 254, 255, 256, 257, 258, 264, 265, 266
 Foglio 68, mappali 313, 314, 315, 316
 Foglio 67, mappali 248, 280, 281, 687, 688, 689, 690.

LEGENDA

PERIMETRO DELLA ZONA DEL CENTRO STORICO
 PERIMETRO DEGLI STRUMENTI URBANISTICI ATTUATI NELLA ZONA DEL CENTRO STORICO
 NUMERO SPECIFICO DELLE AREE DISCIPLINATE DALL'ART. 49 - PRESCRIZIONI PARTICOLARI
 LE PREVISIONI DI P.R.G. RIGUARDANTI LE MODALITA' DI INTERVENTO E LE DESTINAZIONI D'USO SONO RAPPRESENTATE NELLE PLANIMETRIE DI P.R.G. IN SCALA 1:1000, RISPETTIVAMENTE DELLA SEDE 1 E DELLA SEDE 2.

PERIMETRO DELLE ZONE DI DEGRADO NELLA ZONA DEL CENTRO STORICO
 NUMERO SPECIFICO DELLE AREE DISCIPLINATE DALL'ART. 49 - PRESCRIZIONI PARTICOLARI

ZONE RESIDENZIALI

ESPANSIONE
 COMPLETAMENTO

CONSERVAZIONE

ZONA DI PEREQUAZIONE URBANA
 ZONA DI PEREQUAZIONE STRUTTURALE
 ZONA DI PEREQUAZIONE INTEGRATA
 ZONA DI PEREQUAZIONE AMBIENTALE
 ZONA INSEDIATIVA PERIURBANA
 ZONA RESIDENZIALE COMPRESA NEL PERIMETRO DELLA Z.L.P.
 AREE INCLUSE NEL PIANO DI ZONA PER L'EDILIZIA ECONOMICA E POPOLARE
 ZONA DESTINATA ALL'EDILIZIA RESIDENZIALE PUBBLICA
 ZONA ORIZZONTALE (1 - 11, 100 - 1000 a seconda delle edificazioni)
 ZONA AGRICOLA E: 1, 2, 3, 4, 5, 6, 7, 8, 9, 10, 11, 12, 13, 14, 15, 16, 17, 18, 19, 20, 21, 22, 23, 24, 25, 26, 27, 28, 29, 30, 31, 32, 33, 34, 35, 36, 37, 38, 39, 40, 41, 42, 43, 44, 45, 46, 47, 48, 49, 50, 51, 52, 53, 54, 55, 56, 57, 58, 59, 60, 61, 62, 63, 64, 65, 66, 67, 68, 69, 70, 71, 72, 73, 74, 75, 76, 77, 78, 79, 80, 81, 82, 83, 84, 85, 86, 87, 88, 89, 90, 91, 92, 93, 94, 95, 96, 97, 98, 99, 100

ZONA INDUSTRIALE
 ZONA POLIFUNZIONALE DI TRASFORMAZIONE
 ZONA POLIFUNZIONALE COMMERCIALI/ARTIGIANILE
 ZONA A DESTINAZIONE PRIVATA INDUSTRIALE A TUTELA DELLO STATO DI FATTO
 ZONA A DESTINAZIONE PRIVATA SCORRETTA A TUTELA DELLO STATO DI FATTO INCLUSA NEL PERIMETRO DEL CENTRO STORICO PER IMPIANTI SPORTIVI E ATTREZZATURE DI INTERESSE TERRITORIALE
 ZONA DI TUTELA DELLE LIMITI INSEDIATIVI DI INTERESSE STORICO, ARCHITETTONICO E AMBIENTALE ESTERNE AL CENTRO STORICO
 AREE PER SERVIZI PUBBLICI DI QUARTIERE
 AREE PER SERVIZI DI INTERESSE GENERALE
 AREE PER ATTREZZATURE STRADALI
 AREE PER VERDE PUBBLICO DI INTERESSE GENERALE
 AREE PER VERDE PUBBLICO ATTREZZATO DI INTERESSE GENERALE
 AREE DI RISERVA
 AREE PER IMPIANTI FERROVIARI: LINEA FERROVIARIA
 AREE PER PARCHEGGI PRINCIPALI
 AREA A PARCO PER IMPIANTI SPORTIVI E ATTREZZATURE DI INTERESSE TERRITORIALE
 AREE DI RISERVA PER LA REALIZZAZIONE DI PERCORSI INTEGRATIVI PEDONALI, CICLABILI, VEICOLARI
 SEDE STRADALI
 PERCORSI DI INTERESSE PAESAGGISTICO

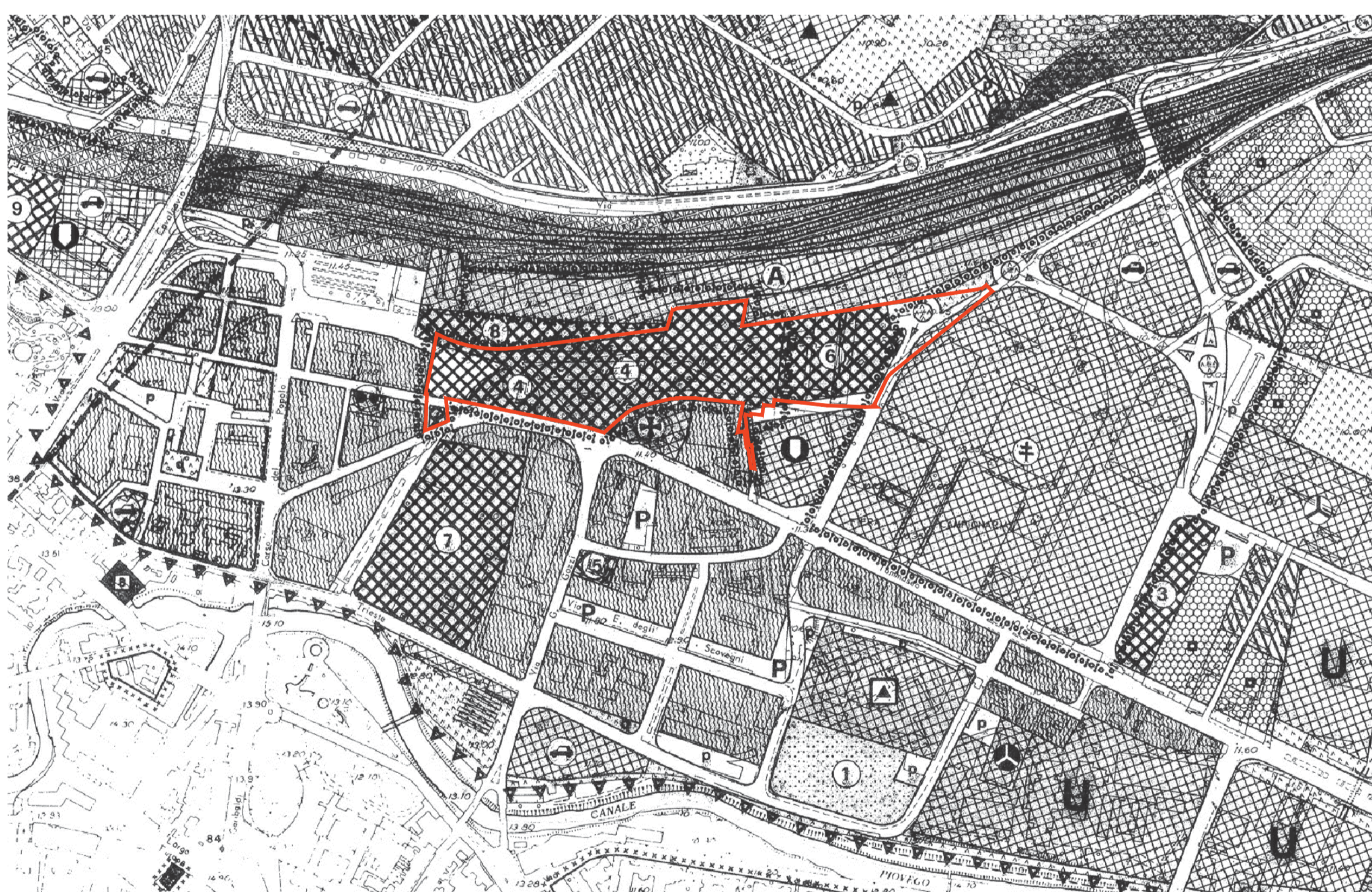

P.R.G. VIGENTE - scala 1:5000



FOTOGRAFICO - scala 1:5000

COMUNE DI PADOVA REGIONE DEL VENETO

Prodotto da: **Setten Genesis S.p.a.**
 via Sile, 30
 31046 Oderzo (TV)
 C.F. P.I. 00705200269

Progettato da: **zanonarchitettiassociati**
 via Sile, 30
 31056 Roncade
 L.+39 0422 709665
 architetti@zanonassociati.com

Variante P.U.A.
 Riqualificazione Urbanistica
 dell' area a nord della Chiesa della Pace
 e del Tribunale

TAV. 01

inquadramento urbanistico
 planimetria catastale - individuazione proprietà - rilievo topografico - individuazione - estratto p.r.g.

CLIENTE:	COMMESSA:	FASE:	DOC.:	TIPO:	REV.:	DATA:	SCALA:
						marzo 2014	varie
REV.:	DESCRIZIONE:	REDAZIONE:	DATA:	VERIFICATO:	DATA:	APPROVATO:	DATA: