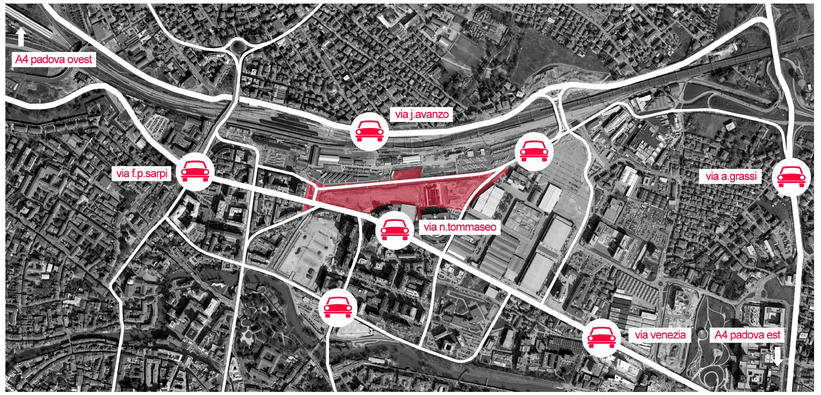

viabilità stato di fatto

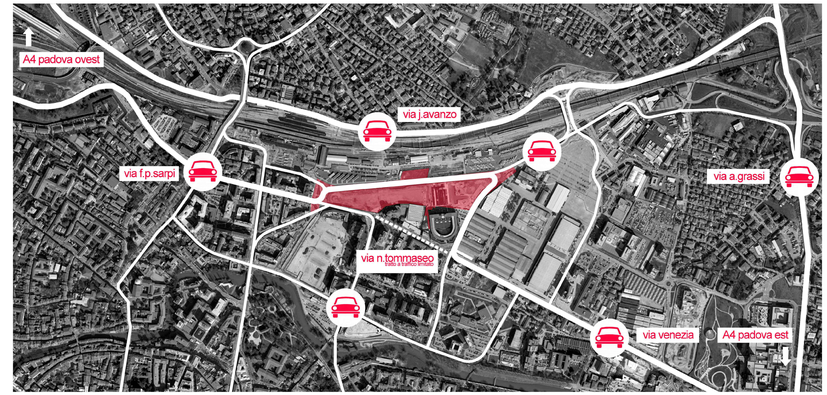

proposta nuova viabilità

nord

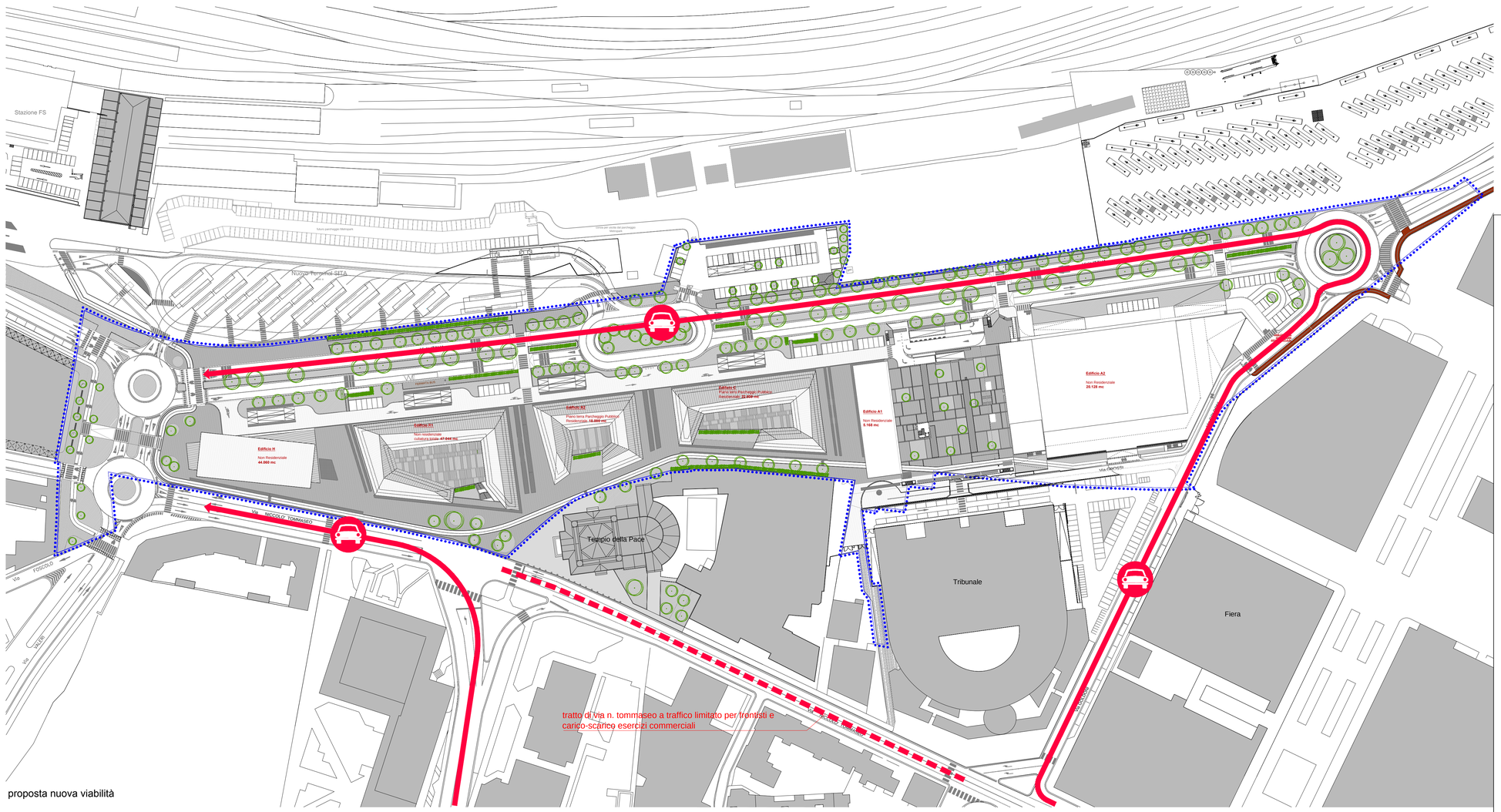

proposta nuova viabilità

COMUNE DI PADOVA

REGIONE DEL VENETO

Promotore:

Setten Genesio S.p.a.

via Venezia, 18
31046 Oderzo (TV)
C.F. P.I. 00705200269

Progettista:

zanonarchitettiassociati

via Sile, 30
31056 Roncade
t. +39 0422 789665
architetti@zanonassociati.com

Variante P.U.A.
Riqualificazione Urbanistica
dell' area a nord della Chiesa della Pace
e del Tribunale

TAV. 23

proposta modifica viabilità

CLIENTE	COMMESSA	FASE	DOC.	TIPO	REV.	DATA:	SCALA:
						marzo 2014	1/1000

REV.	DESCRIZIONE	REDATTO	DATA	VERIFICATO	DATA	APPROVATO	DATA
-	-	-	-	-	-	-	Marzo 2014
-	-	-	-	-	-	-	-