

**VARIANTE AL PIANO DEGLI INTERVENTI PER L'ADEGUAMENTO ALLE NORME E DIRETTIVE DEL P.A.T. CON PRECISAZIONI DEGLI AMBITI INSEDIATIVI**  
Ai sensi dell'art. 18 della Legge 23 aprile 2004, n. 11

Scala: **1:5000** **P.I. VARIANTE**

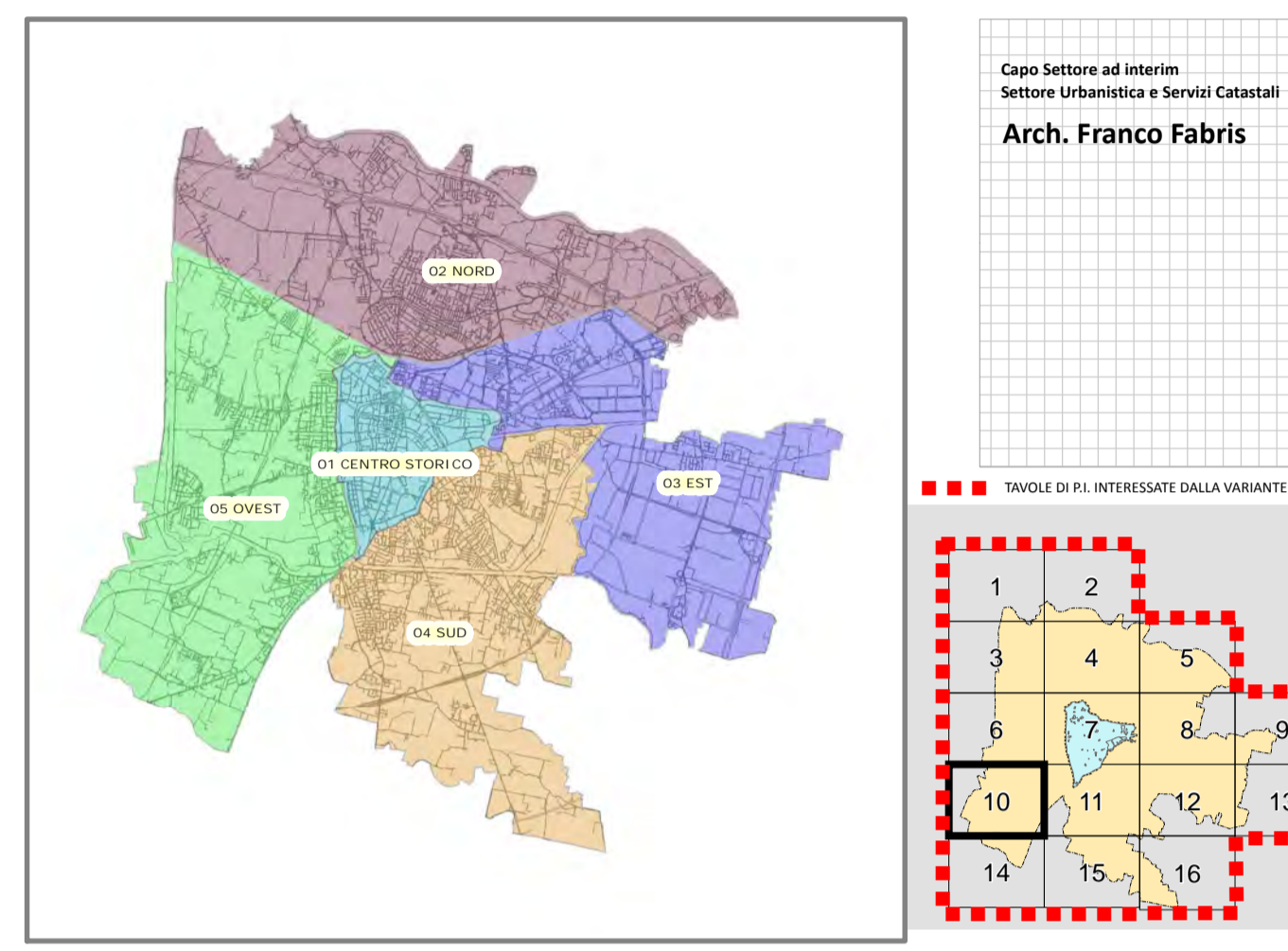

Foglio **10** AGGIORNAMENTO P.I. 28 ottobre 2015

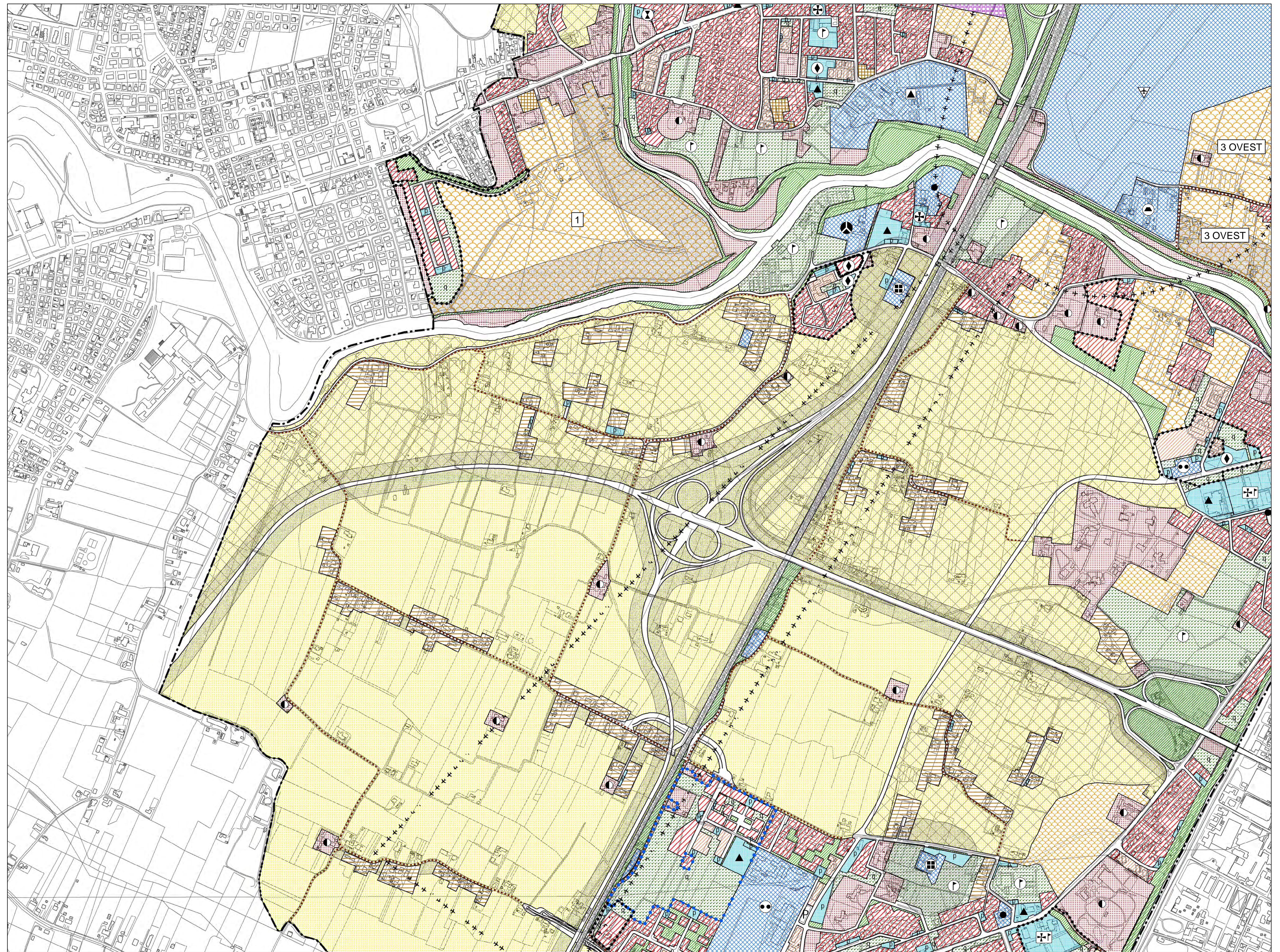

**LEGENDA**

- CENTRO STORICO - PARTE II<sup>a</sup> NTA**
- Perimetro della zona del centro storico - Art. 41
  - Perimetro delle zone di degrado nella zona del centro storico, numero specifico delle aree disciplinate dall'art. 49 - prescrizioni particolari.
  - Perimetro degli strumenti urbanistici attuativi nella zona del centro storico, numero specifico delle aree disciplinate dall'art. 49 - prescrizioni particolari.
  - Perimetro degli strumenti urbanistici attuativi già attuati e/o approvati nella zona del centro storico - Art. 46
  - Ambiti di deroga - Art. 43
- Le previsioni di PRG riguardanti le modalità di intervento e le destinazioni d'uso sono rappresentate nelle planimetrie di PRG in scala 1:3000 rispettivamente della serie B1 e della serie B2.
- RESIDENZA - Artt. 10 e 11**
- Zona residenziale 1 di completamento - Art. 12
  - Zona residenziale 2 di completamento - Art. 13
  - Zona residenziale 3 di completamento - Art. 14
  - Zona residenziale 4 di completamento - Art. 15
  - Zona residenziale 4 di espansione - Art. 15
  - Zona residenziale 5 di conservazione - Art. 17
  - Zona residenziale speciale - Art. 15 bis
  - Zona di perequazione ambientale - Art. 16
  - Zona di perequazione integrata - Art. 16
  - Zona di perequazione urbana - Art. 16
  - Zona residenziale compresa nel perimetro della ZIP - Art. 21
  - Zona di degrado esterne al Centro Storico - Art. 15 bis
  - Zona insediativa periurbana - Art. 19 bis
- ZONE AGRICOLE - Art. 20**
- Zona agricola - sottozona E2
  - Zona agricola - sottozona E2 di Tutela
  - Zona agricola - sottozona E3 di Tutela
- EDILIZIA ECONOMICA E POPOLARE**
- Zona destinata all'edilizia residenziale pubblica - Art. 18
  - Aree incluse nel piano di zona per l'edilizia economica e popolare - Art. 18 bis
- DIREZIONALE, COMMERCIALE, INDUSTRIALE, RESIDENZIALE**
- Aree per attrezzature stradali - Art. 27
  - Zona direzionale (zona a diverso indice di edificazione) - Art. 19
  - Zona industriale - Art. 21
  - Zona polifunzionale artigianale commerciale di trasformazione con destinazione specifica a sede stradale e aree di rispetto - Art. 22 ter
  - Zona polifunzionale commerciale artigianale - Art. 22 bis
  - Zona polifunzionale commerciale artigianale per le attività di rottamazione - Art. 22 bis
  - Zona polifunzionale di trasformazione - Art. 22
  - Zona di trasformazione integrata - Art. 17 bis
- TUTELE**
- Zona a destinazione privata soggetta a tutela dello stato di fatto - Art. 23
  - Zona a destinazione privata soggetta a tutela dello stato di fatto inclusa nel perimetro del parco per impianti sportivi e attrezzature di interesse territoriale - Art. 23
  - Zona di tutela delle unità insediative di interesse storico - architettonico - ambientale esterne al centro storico - Art. 24
- VERDE**
- Aree a parco per impianti sportivi e attrezzature di interesse territoriale - Art. 30
  - Aree per verde pubblico attrezzato di interesse generale - Art. 29
  - Aree per verde pubblico di interesse generale nel territorio esterno al centro storico - Art. 28
  - Aree di rispetto - Art. 33

- AREE PER SERVIZI SENZA DESTINAZIONE SPECIFICA**
- Area per servizi di interesse generale - Art. 25
  - Area per servizi pubblici di quartiere - Art. 32
- AREE PER SERVIZI PUBBLICI DI QUARTIERE - Art. 32**
- ISTRUZIONE (gestione pubblica)
  - PARCHEGGI
  - SERVIZI CIVICI (interesse comune)
  - SERVIZI RELIGIOSI (interesse comune)
  - ATTREZZATURE SPORTIVE PARROCCHIALI (interesse comune)
  - SERVIZI RELIGIOSI ED ATTREZZATURE SPORTIVE PARROCCHIALI (interesse comune)
  - VERDE PUBBLICO ED ATTREZZATO
- SERVIZI DI INTERESSE GENERALE - Art. 25**
- Aeroporto
  - Attrezzature di interesse generale a servizio dell'interporto
  - Attrezzature di interesse generale a servizio della zona industriale
  - Attrezzature assistenziali
  - Attrezzature per l'igiene e la sanità
  - Attrezzature per l'istruzione
  - Attrezzature sociali
  - Uffici amministrativi
  - Attrezzature sportive e per il tempo libero
  - Autosilos
  - Azienda trasporto pubblico
  - Carceri
  - Centri di interesse scientifico
  - Cimiteri
  - Dogana
  - Vigili del fuoco, polizia, carabinieri
  - Impianti anonari
  - Impianti militari
  - Impianti tecnologici
  - Istituzioni religiose di livello urbano
  - Poste e telefoni
  - Stazione autolinee
  - Università
  - Fiera, centro congressi, attrezz. ricettive, attività commerciali, pubblici esercizi e relativi servizi
- INFRASTRUTTURE E VIABILITA'**
- Aree per impianti ferroviari - Art. 34
  - Aree per parcheggi principali - Art. 35
  - Aree di riserva per la realizzazione di percorsi integrativi pedonali - ciclabili - veicolari - Art. 39
  - CORRIDOIO TVAV (Nuova linea AV-AC - Verona - Padova) - Art. 19
  - Perimetri di interesse paesaggistico - Art. 20
  - Sedi stradali - Art. 35
- PERIMETRI**
- Confine del territorio comunale
  - Perimetro delle aree sottoposte a strumento urbanistico attuativo - Art. 3
  - Perimetro della zona industriale - commerciale e del porto fluviale approvata con L. n° 739 del 02/10/1969, aggiornata con D.G.R. n° 2651 del 27/04/1990 - Art. 21
  - Perimetro accordi tra soggetto pubblico e privato - Art. 15.3
  - Perimetro delle aree incluse negli accordi di programmi - Art. 35 bis
  - Perimetro dei parchi commerciali - Art. 8 bis
  - Perimetro del parco per impianti sportivi e attrezzature di interesse territoriale - Art. 30
  - Perimetro delle aree incluse nel piano di zona per l'edilizia economica e popolare - Art. 15 bis
  - Perimetro ricognitivo vincolo aeroportuale
  - Area interessata da VARIANTE SUAP - Art. 30
  - Area inclusa nel perimetro di strumenti urbanistici attuativi e PIRUEA approvati e/o in fase di attuazione - Art. 36
  - Area inclusa nel perimetro di strumenti urbanistici attuativi e PIRUEA approvati e/o in fase di attuazione senza la descrizione della zonizzazione - Art. 36
  - Perimetro Varianti Provvisorie (D. Lgs. 156/2006 e s.m.)
  - Perimetro ZIP Nord - Art. 21
  - Perimetro area intermodale - Art. 25

\* La numerazione delle varianti inizia con la variante al P.R.G. per la digitalizzazione delle previsioni urbanistiche, vedi aggiornamento cartografico pubblicato in data 04 Febbraio 2005.