

LEGENDA

-  edifici esistenti
-  perimetro ambito p.u.a.
-  unita' minime di intervento (umi)
-  edifici di progetto ipotesi di edificazione
-  sedime piani interrati ipotesi di edificazione
-  sede stradale
-  attraversamento ciclopedonale
-  aree lastricate
-  pista ciclopedonale a margine strada
-  pista ciclopedonale nelle aree verdi
-  marciapiedi
-  area a parcheggio
-  isola ecologica
-  aree a verde
-  alberature di progetto
-  sedime del previsto completamento dell'arco di giano provvisoriamente sistemato a verde
-  collegamento ciclopedonale su area comunale esterna all'ambito tra la pista ciclabile prevista dal consorzio e quella prevista dal progetto di viabilita' principale

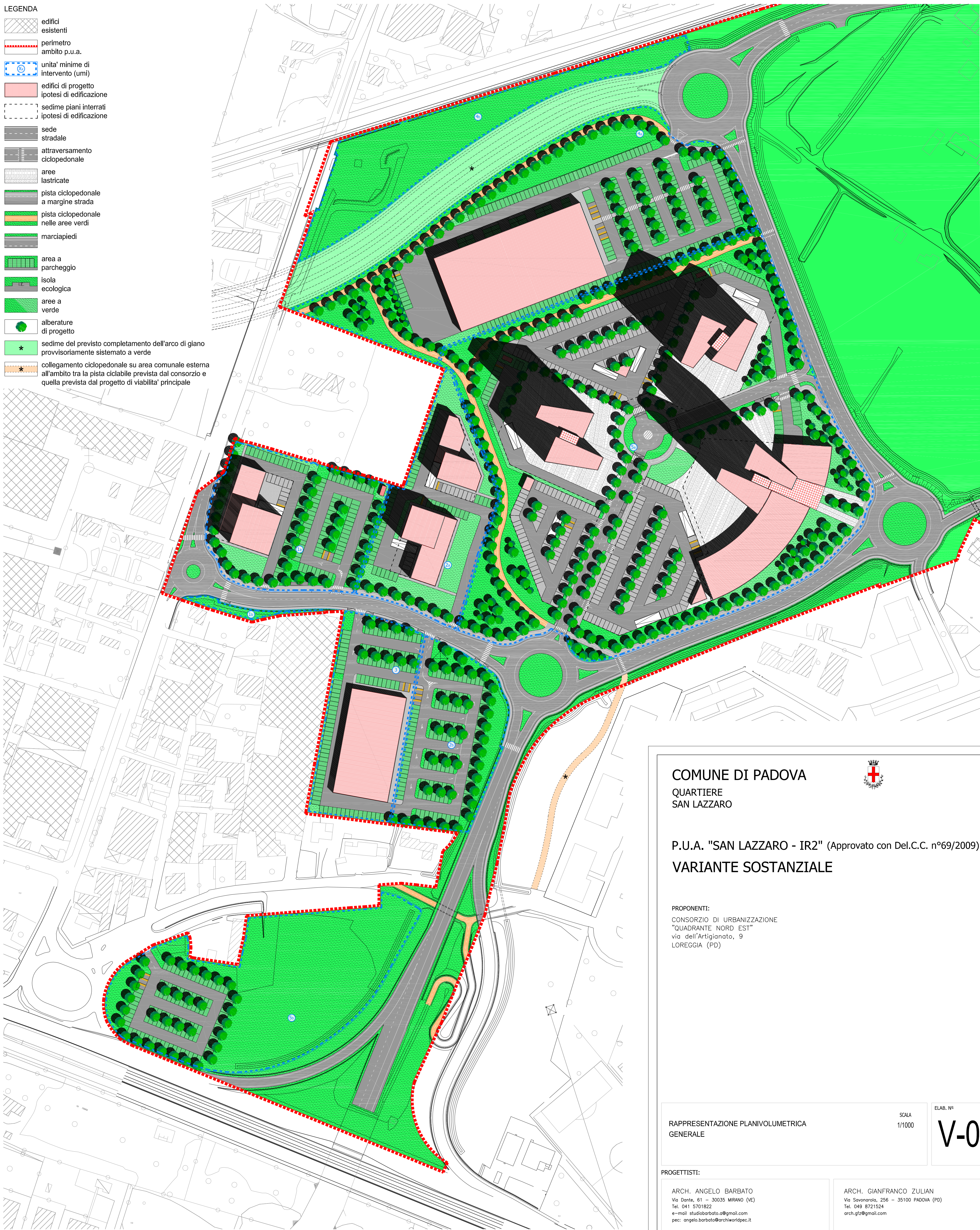

COMUNE DI PADOVA  
 QUARTIERE  
 SAN LAZZARO



P.U.A. "SAN LAZZARO - IR2" (Approvato con Del.C.C. n°69/2009)  
 VARIANTE SOSTANZIALE

PROPONENTI:  
 CONSORZIO DI URBANIZZAZIONE  
 "QUADRANTE NORD EST"  
 via dell'Artigianato, 9  
 LOREGGIA (PD)

RAPPRESENTAZIONE PLANIVOLUMETRICA  
 GENERALE

SCALA  
 1/1000

ELAB. N°  
**V-06**

PROGETTISTI:

ARCH. ANGELO BARBATO  
 Via Dante, 61 - 30035 MIRANO (VE)  
 Tel. 041 5701822  
 e-mail: studiobarbato@gmail.com  
 pec: angelo.barbato@archiworldpec.it

ARCH. GIANFRANCO ZULIAN  
 Via Savonarola, 256 - 35100 PADOVA (PD)  
 Tel. 049 8721524  
 arch.gfz@gmail.com