

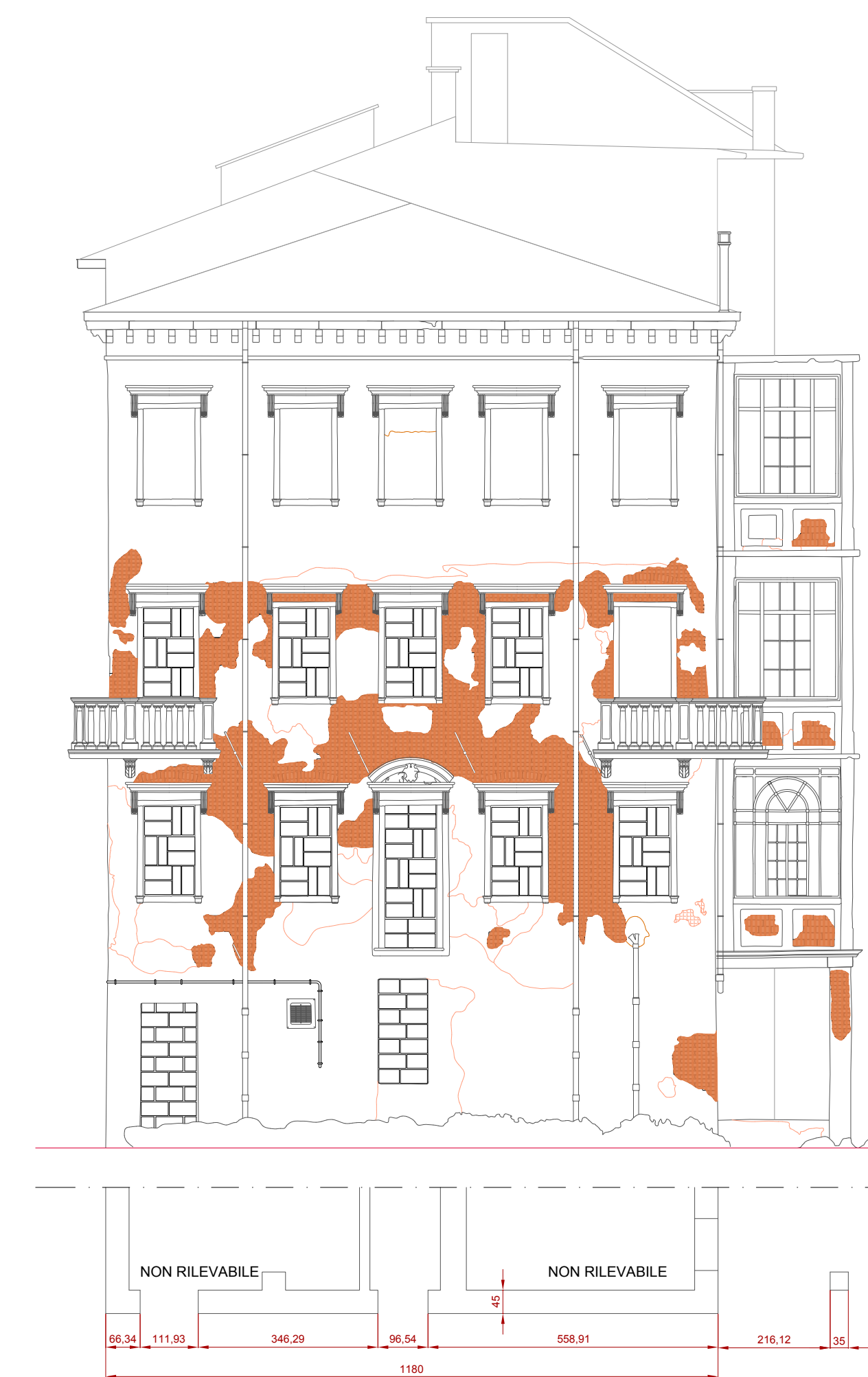

Prospetto Nord Palazzina Ovest SDF

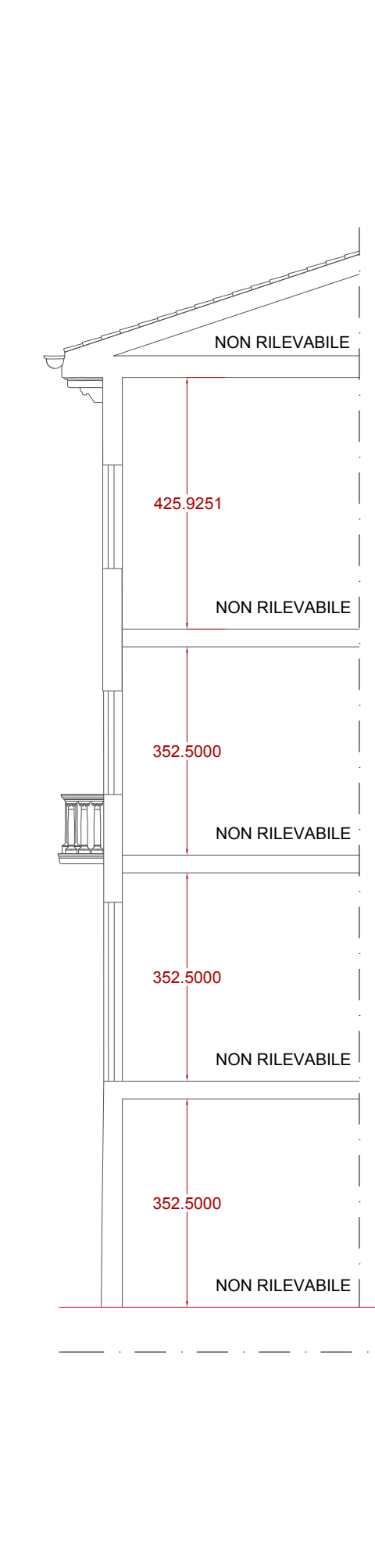

Prospetto Ovest Palazzina Ovest SDF

-  Evidenze di Cedimento strutturale
-  Cretatura
-  Fessurazione
-  Esfoliazione
-  Mancanza
-  Rappezzo malta cementizia
-  Vernice incoerente
-  Graffito vandalico
-  Ossidazione
-  Deposito superficiale
-  Erosione
-  Dilavamento
-  Distacco
-  Patina biologica
-  Colatura
-  Efflorescenza salina

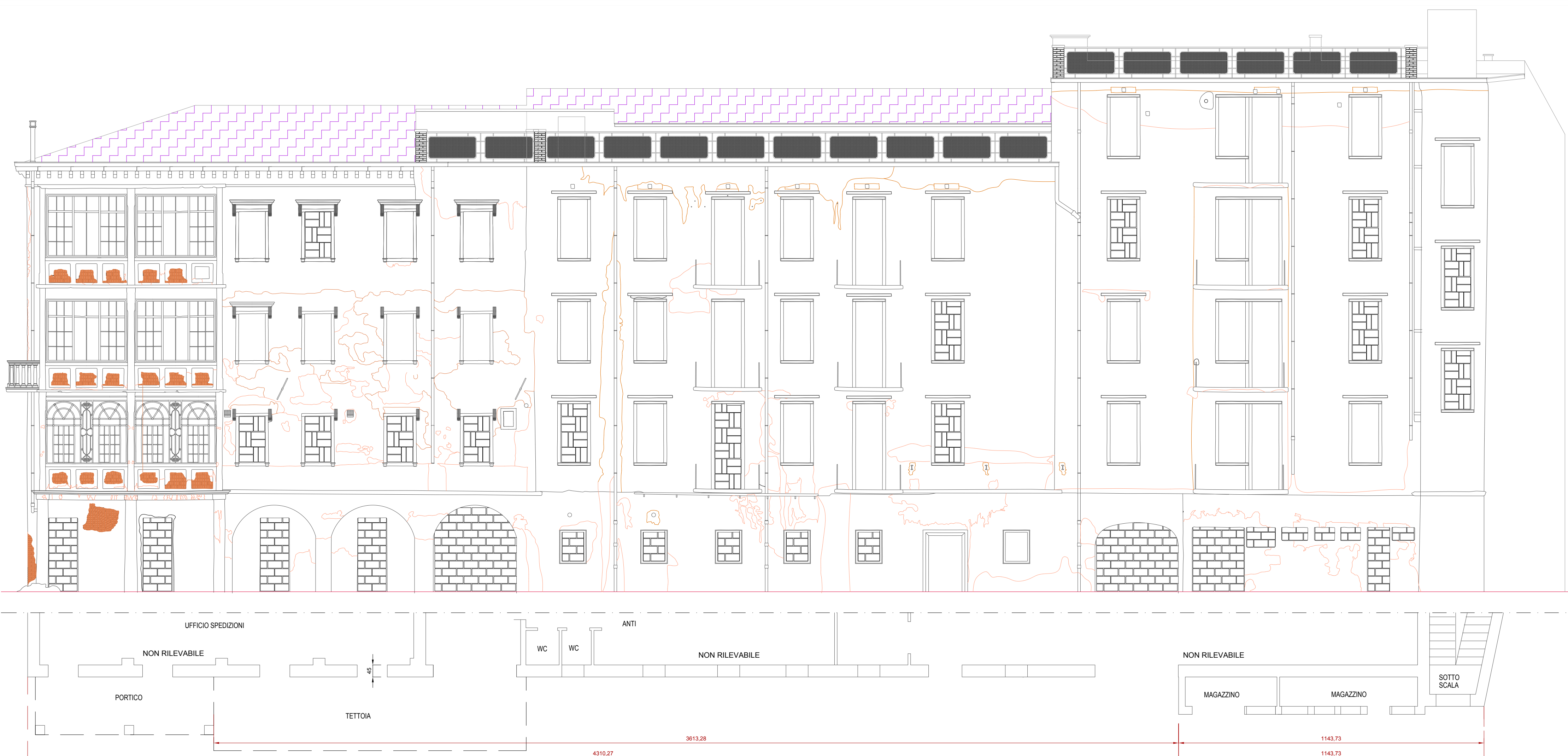

Prospetto Sud Palazzina Ovest SDF

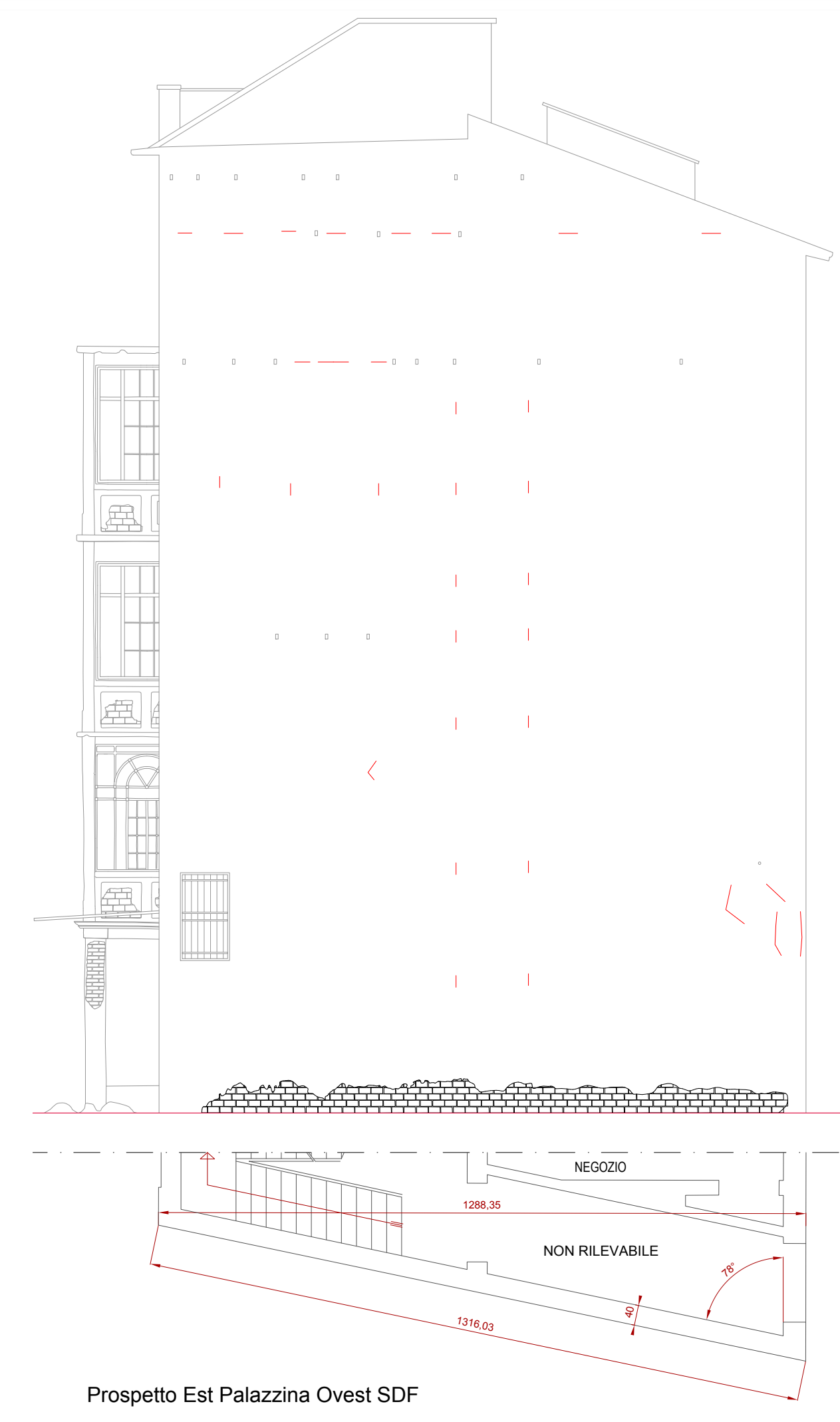

Prospetto Est Palazzina Ovest SDF

 **Comune di Padova**
Settore Lavori Pubblici

*Progetto di armonizzazione opere di
p.le Boschetti con palazzine liberty,
via Trieste e mobilità afferente.*

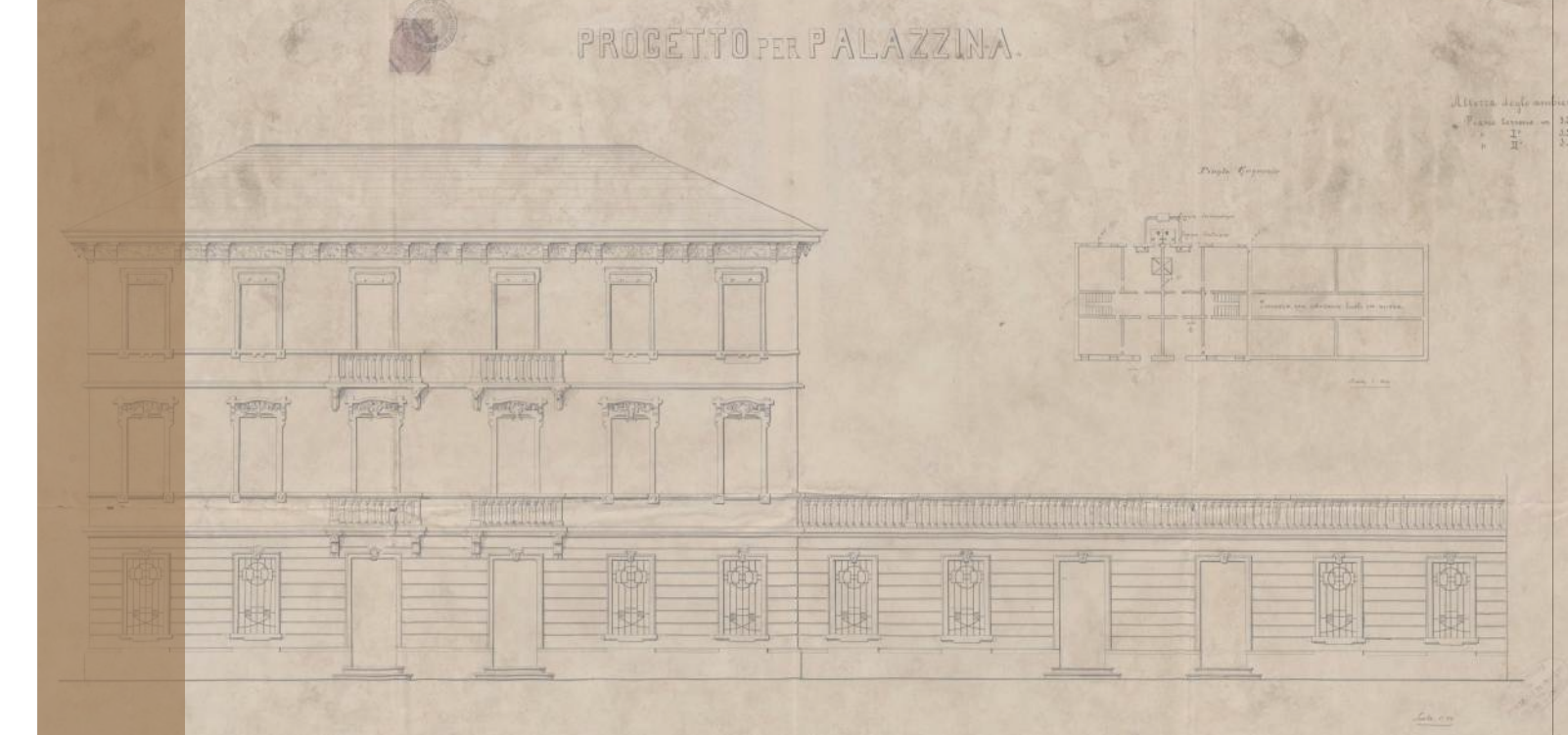

PROGETTO DEFINITIVO

Comune di Padova - Settore Lavori Pubblici
via N. Tommaseo, 60 - 35131 Padova, telefono segreteria: t. +39 049 8204394 - f. +39 049 8204332
edilziapubblica@comune.padova.it
Ufficio progettazione ed esecuzione interventi
Responsabile Unico del Procedimento: Arch. Stefano Benvegno

Progettista Architettonico
Lorenzo Attolico
Via Piave, 8 - 35138 - Padova - t. +39 049 0973391 - f. +39 049 0973390

Progettista Strutturale Parco
Studio Navarra Associati
Via Cristoforo Colombo, n. 26 - Selvazzano Dentro 35030 PD - t. +39 049 623155 - f. +39 049 8687122

Progettista Strutturale Palazzine
SM Ingegneria s.r.l.
Via dell'Artigianato, n. 7 - Caselle di Sommacampagna, 37066 VR - t. +39 045 8581711 - f. +39 045 8589182

STATO DI FATTO Edificio OVEST - Rilievo degrado

Rev.	Nome file	Data	Tecnico Redattore	Elaborato
01	21-OP1_001-2019-DEF	12-03-2019	L.A.	21 Scala di riduzione 1:100
02				
03				
04				