

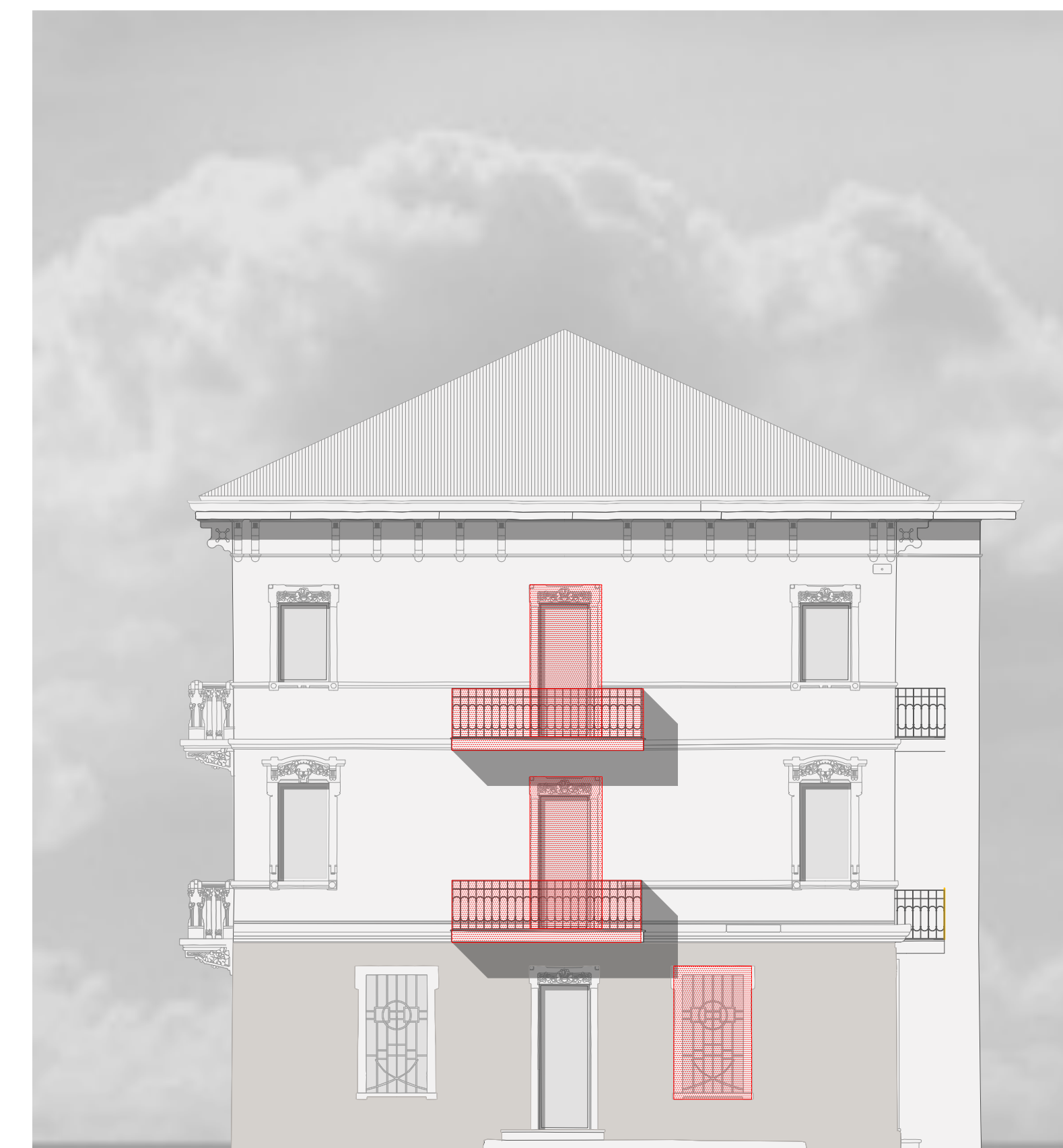

Prospetto Sud Palazzina Est PROGETTO 1:200



Prospetto Ovest Palazzina Est PROGETTO 1:200



Prospetto Nord Palazzina Est PROGETTO 1:200

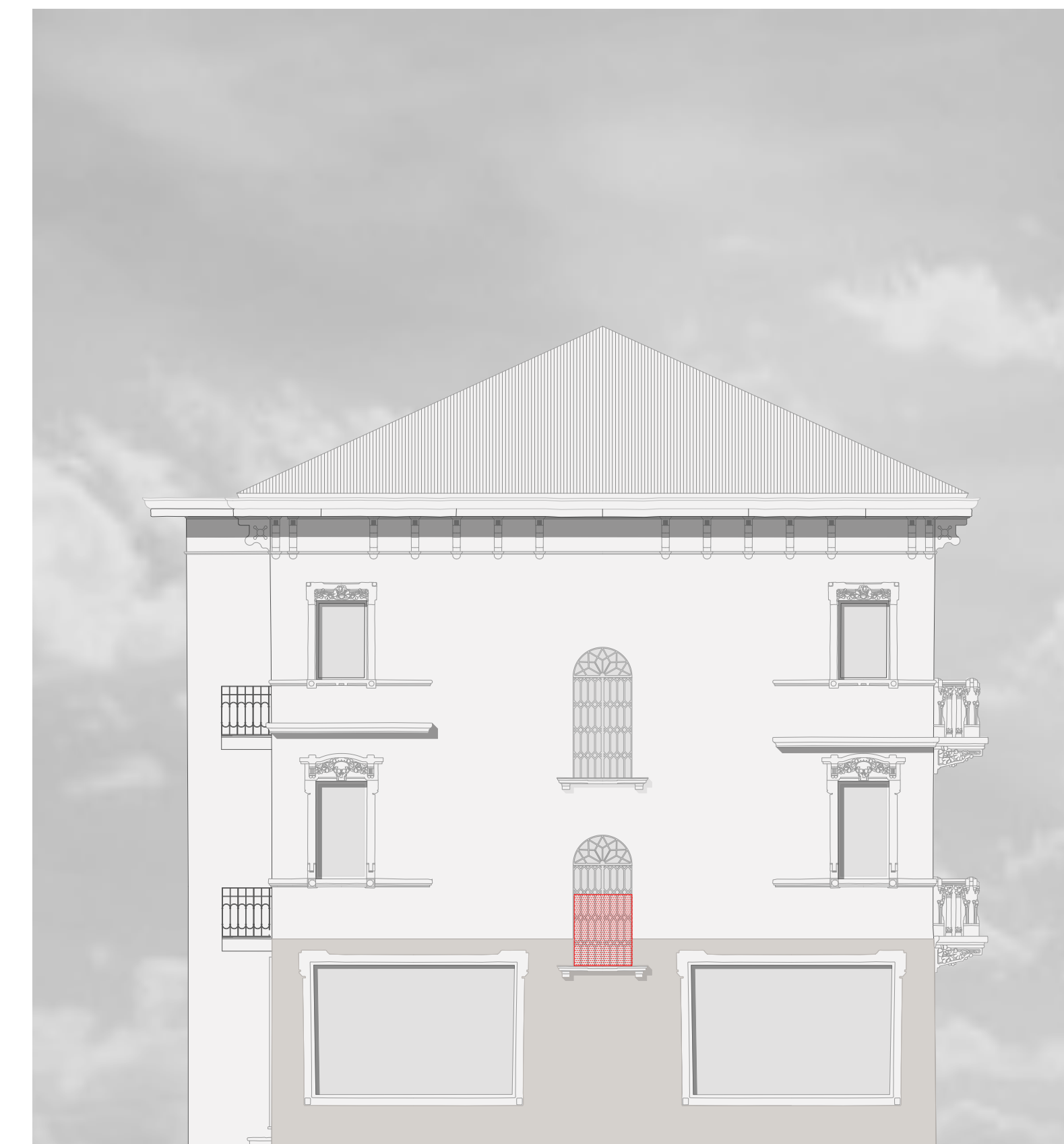

Prospetto Est Palazzina Est PROGETTO 1:200

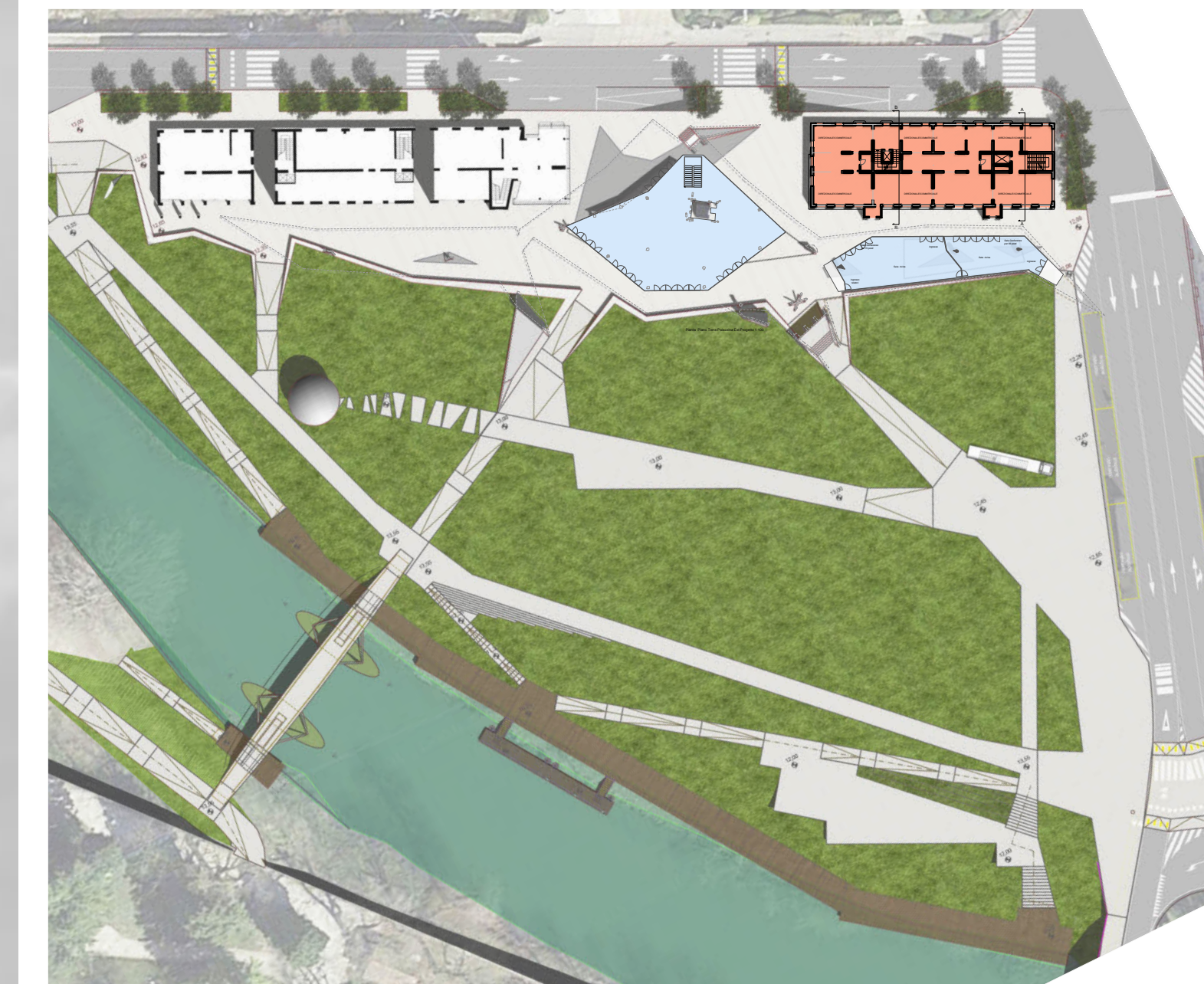

Comune di Padova
Settore Lavori Pubblici

*Progetto di armonizzazione opere di
p.le Boschetti con palazzine liberty,
via Trieste e mobilità afferente.*

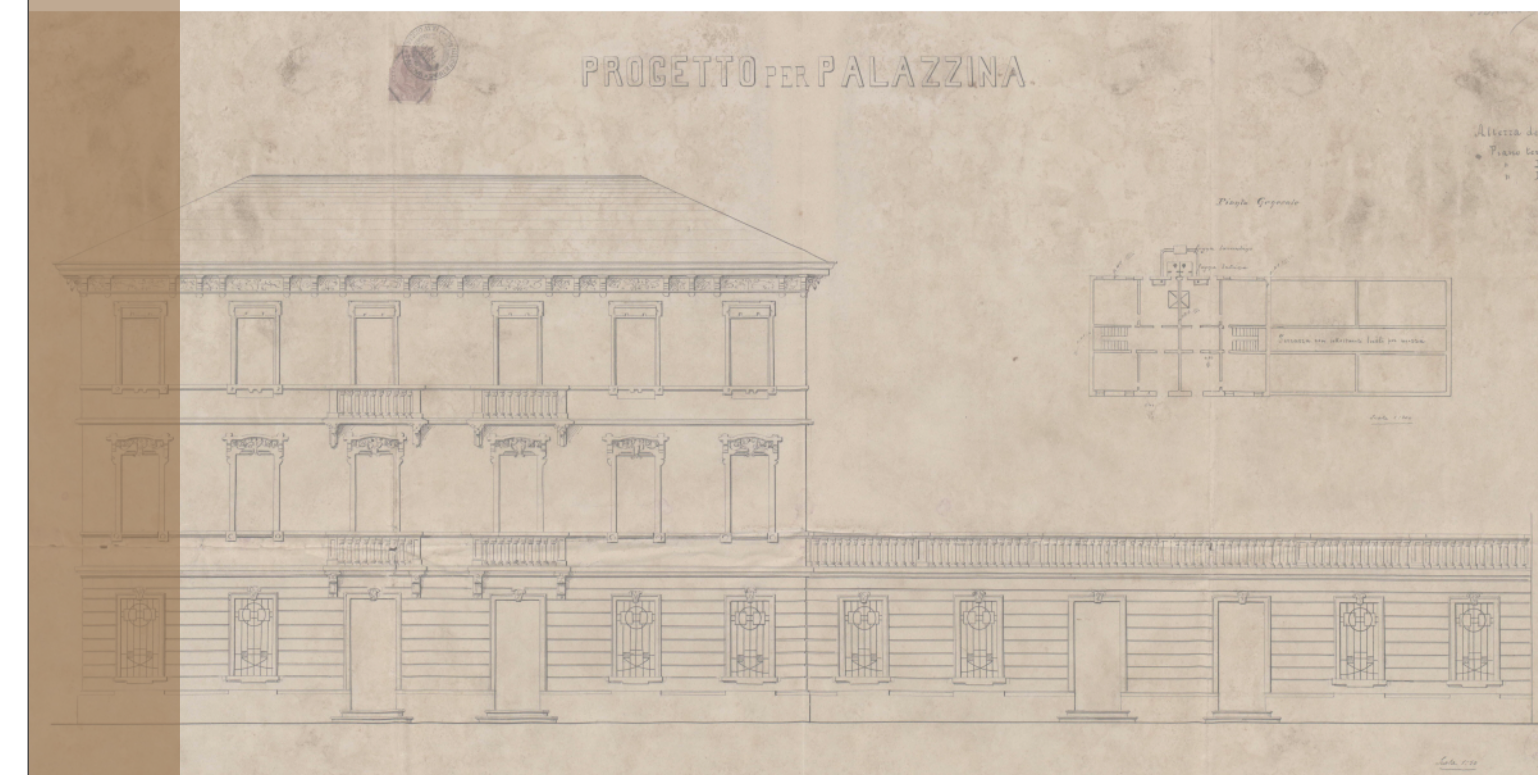

PROGETTO DEFINITIVO

Comune di Padova - Settore Lavori Pubblici
via N. Tommaseo, 60 - 35131 Padova, telefono segreteria: t. +39 049 8204394 - f. +39 049 8204332
ediliziapubblica@comune.padova.it

Ufficio progettazione ed esecuzione interventi
Responsabile Unico del Procedimento: Arch. Stefano Benvegno

Progettista Architettonico
Lorenzo Attilico
Via Piave, 8 - 35138 - Padova - t. +39 049 0973391 - f. +39 049 0973390

Progettista Strutturale Parco
Studio Navarra Associati
Via Cristoforo Colombo, n. 26 - Selvazzano Dentro 35030 PD - t. +39 049 623155 - f. +39 049 8687122

Progettista Strutturale Palazzine
SM Ingegneria s.r.l.
Via dell'Artigianato, n. 7 - Caselle di Sommacampagna, 37066 VR - t. +39 045 8581711 - f. +39 045 8589182

COMPARATIVA Edificio EST - Prospetti

Rev.	Nome file	Data	Tecnico Redattore	Elaborato
01	34-35-37_OPI_000-2019-DEF	12-03-2019	L.A.	37
02			Scala di riduzione	
03			1:100	
04				