

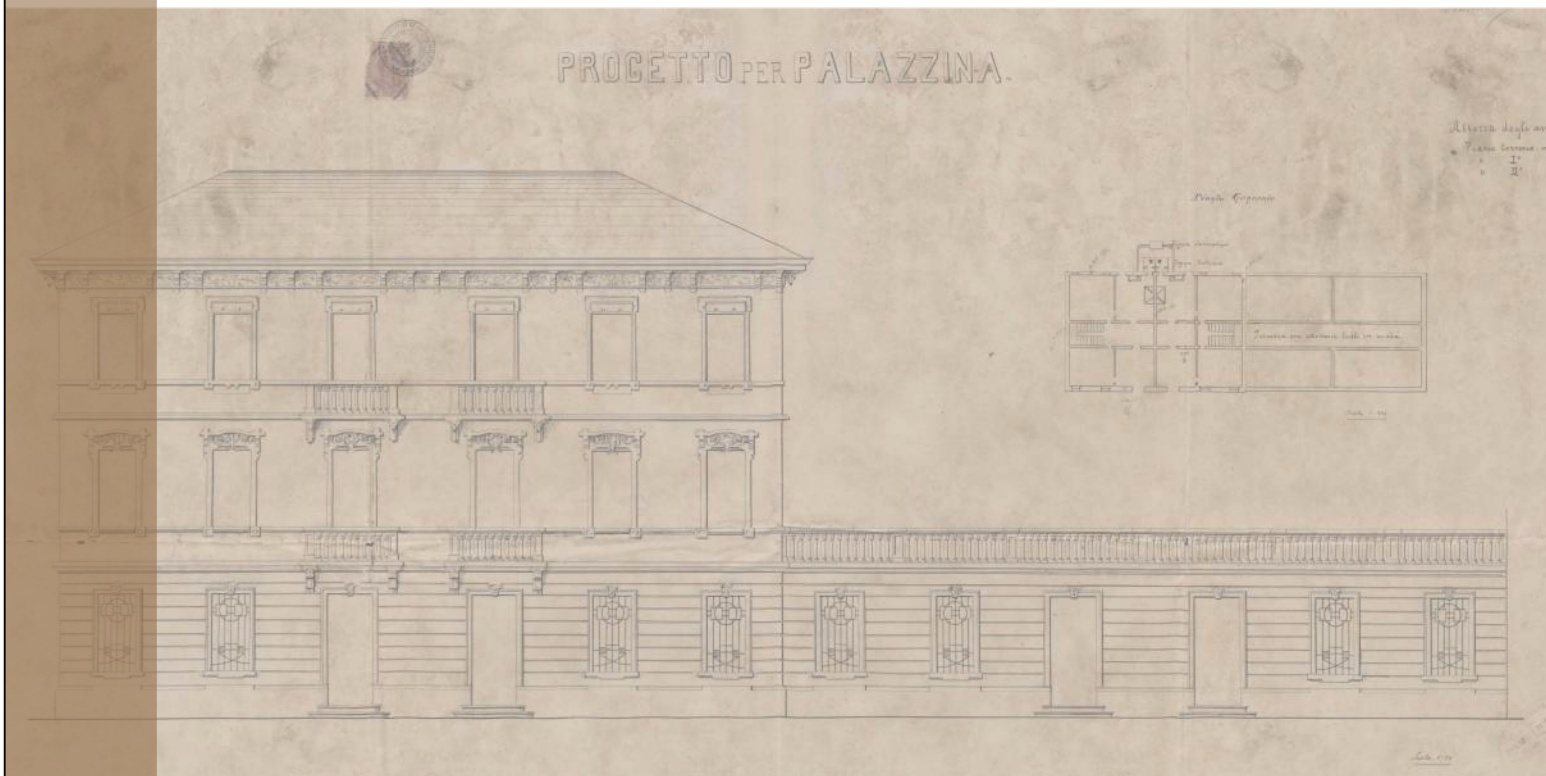

*Progetto di armonizzazione opere di
p.le Boschetti con palazzine liberty,
via Trieste e mobilità afferente.*



PROGETTO DEFINITIVO

Comune di Padova - Settore Lavori Pubblici
via N. Tommaseo, 60 - 35131 Padova, telefono segreteria: t. +39 049 8204394 - f. +39 049 8204332
edilziapubblica@comune.padova.it

Ufficio progettazione ed esecuzione interventi
Responsabile Unico del Procedimento: Arch. Stefano Benvegñù

Progettista Architettonico
Lorenzo Attolico
Via Piave, 8 - 35138 - Padova - t.+39 049 0973391 - f.+39 049 0973390

Progettista Strutturale Parco
Studio Navarra Associati
Via Cristoforo Colombo, n. 26 - Selvazzano Dentro 35030 PD - t. +39 049 623155 - f. +39 049 8687122

Progettista Strutturale Palazzine
SM Ingegneria s.r.l.
Via dell'Artigianato, n. 7 - Caselle di Sommacampagna, 37066 VR - t. +39 045 8581711 - f. +39 045 8589182

PROGETTO GENERALE - ATTACCO A TERRA

Rev.	Nome file	Data	Tecnico Redattore	Elaborato
01	54-55-57-58-59_OPI_00-2019-DEF	12-03-2019	L.A.	54
02			Scala di riduzione	
03			1:100	
04				

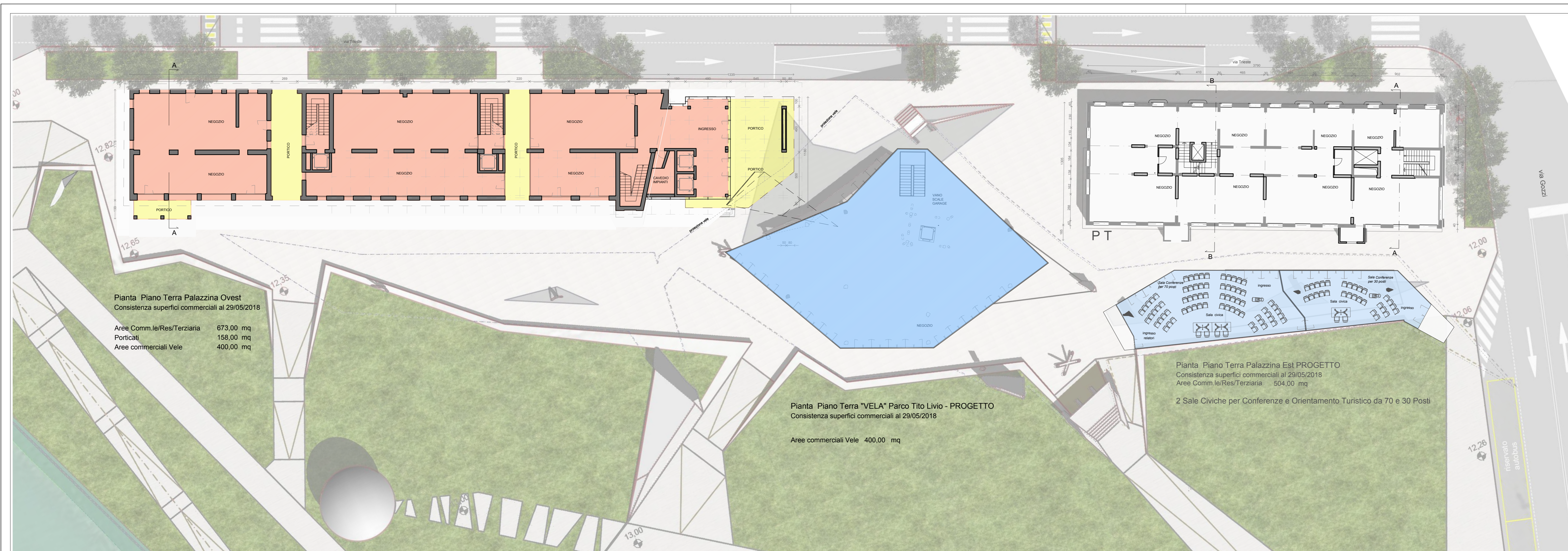

Pianta Piano Terra Palazzina Ovest
Consistenza superfici commerciali al 29/05/2018

Aree Comm.le/Res/Terziaria	673,00 mq
Porticati	158,00 mq
Aree commerciali Vele	400,00 mq

Pianta Piano Terra Palazzina Est PROGETTO
Consistenza superfici commerciali al 29/05/2018
Aree Comm.le/Res/Terziaria 504,00 mq

2 Sale Civiche per Conferenze e Orientamento Turistico da 70 e 30 Posti

Pianta Piano Terra "VELA" Parco Tito Livio - PROGETTO
Consistenza superfici commerciali al 29/05/2018

Aree commerciali Vele 400,00 mq