



# Comune di Padova

Codice Fiscale 00644060287



## Settore Servizi Sportivi

### U.O.C. Impianti Comunali a Gestione Diretta e Convenzionata

Stadio Euganeo – Ingr. Tribuna Ovest – Via N.Rocco, 60 – 35135 Padova

Uffici aperti al pubblico: Lunedì – Mercoledì – Venerdì 09.00 - 13.00 e Giovedì 9.00 – 12.00

☎ 049/ 8206736 - Fax 049/8207122

Pec-E-mail: [servizisportivi@pec.comune.padova.it](mailto:servizisportivi@pec.comune.padova.it)

## SCHEDA TECNICA IMPIANTO SPORTIVO

### Palazzetto “L. De Michiel” di via Ponchia n. 1/A - Salboro

#### DATI GENERALI

<b>Denominazione</b>	PALAZZETTO L. DE MICHIEL
<b>Descrizione Impianto</b>	Palestra polivalente con spogliatoi e servizi – tribune pubblico
<b>Ubicazione</b>	Via Ponchia 1/A
<b>Dati Catastali NCT-NCEU FG – MAPP e MQ)</b>	NCEU fg. 197 mapp. 710 di mq 7.140 – Fabbricati e locali per esercizi sportivi - D6
<b>Classificazione Urbanistica</b>	Servizi pubblici di quartiere – Verde pubblico attrezzato
<b>Agibilità – Capienza</b>	198+2 posti a sedere
<b>Pertinenze</b>	NO
<b>Parcheggi</b>	35 posti auto

<b>Spogliatoi</b>	4 per atleti + 2 arbitri
<b>Bagni per spogliatoio</b>	1 accessibile disabile
<b>Docce per spogliatoio</b>	4 accessibili disabile
<b>Bagni/Wc per pubblico</b>	4 accessibili disabile
<b>Sala Stampa</b>	NO
<b>Infermeria</b>	1
<b>Magazzini</b>	1
<b>Palestrine</b>	NO
<b>Altri Locali</b>	1 ufficio – c.t. - locale quadri - ripostiglio

#### DATI TECNICI

<b>Certificato Prevenzione Incendi</b>	<b>Scadenza:</b>	<b>N. persone</b>
Pratica in corso: SCIA prot. VVF 24746 del 13/12/2019 rif. Pratica VVF n. 44671		Attività richieste: 74 1 A: generatori calore > 116 kW 65 2 C: capienza > 200 pers. > 200 mq sup.

<b>Commissione di Vigilanza Locali P.S.</b>	<b>Numero e Scadenza</b>	<b>capienza</b>
Verbale della Commissione Comunale di Vigilanza Locali di Pubblico Spettacolo: parere favorevole al rilascio agibilità	n. 44 del 24/09/2008	Manifestazione sportiva: 200 posti a sedere gradinata + 50 atleti Manifestazione occasionale P.S.: 200 posti a sedere gradinata + 432 posti in piedi parterre, senza palco.



# Comune di Padova

Codice Fiscale 00644060287



## Settore Servizi Sportivi

### U.O.C. Impianti Comunali a Gestione Diretta e Convenzionata

Stadio Euganeo – Ingr. Tribuna Ovest – Via N.Rocco, 60 – 35135 Padova

Uffici aperti al pubblico: Lunedì – Mercoledì – Venerdì 09.00 - 13.00 e Giovedì 9.00 – 12.00

☎ 049/ 8206736 - Fax 049/8207122

Pec-E-mail: [servizisportivi@pec.comune.padova.it](mailto:servizisportivi@pec.comune.padova.it)

<b>Agibilità ex art. 80 del TULPS.</b>	<b>Numero e Scadenza</b>	<b>Capienza</b>
Comune di Padova – Ufficio Agibilità Locali Pubblico Spettacolo	111/2008	Manifestazione sportiva: 200 posti a sedere gradinata + 50 atleti Manifestazione occasionale P.S.: 200 posti a sedere gradinata + 432 posti in piedi parterre, senza palco.

<b>Attestati di Prestazione energetica APE</b>	<b>Classe</b>	<b>Scadenza</b>

<b>Discipline praticabili</b>	Pallavolo – Pallacanestro

<b>Omologazioni</b>	<b>Numero e data rilascio</b>	<b>Scadenza</b>

#### DOTAZIONI TECNOLOGICHE

<b>Impianto di Produzione Calore</b>	N. 2 generatori da kW 92 cad. + n. 1 generatore da 46 kW
<b>Gestore</b>	Sinergie S.p.A.
<b>Conformità</b>	25/03/2008
<b>Codice Utenza</b>	Codice Utenza ASE: 555

<b>Impianto Elettrico</b>	kW 15
<b>Gestore</b>	Enel Energia
<b>Conformità</b>	25/03/2008
<b>Codice Utenza</b>	IT001E32154365

<b>Impianto Termo Sanitario</b>	N. 1 accumulatore da lt 2000
<b>Gestore</b>	Sinergie S.p.A.
<b>Conformità</b>	25/03/2008
<b>Codice Utenza</b>	Vedi impianto elettrico

<b>Impianto Idrico</b>	Contatore acqua
<b>Gestore</b>	ACEGAS APS AMGA
<b>Conformità</b>	
<b>Codice Utenza</b>	3017148582

<b>Impianto areazione e climatizzazione</b>	e NO
<b>Gestore</b>	
<b>Conformità</b>	
<b>Codice Utenza</b>	



# Comune di Padova

Codice Fiscale 00644060287



## Settore Servizi Sportivi

### U.O.C. Impianti Comunali a Gestione Diretta e Convenzionata

Stadio Euganeo – Ingr. Tribuna Ovest – Via N.Rocco, 60 – 35135 Padova

Uffici aperti al pubblico: Lunedì – Mercoledì – Venerdì 09.00 - 13.00 e Giovedì 9.00 – 12.00

☎ 049/ 8206736 - Fax 049/8207122

Pec-E-mail: [servizisportivi@pec.comune.padova.it](mailto:servizisportivi@pec.comune.padova.it)

<b>Ventilazione Ricambio Aria</b>	736 kW
<b>Gestore</b>	
<b>Conformità</b>	25/03/2008
<b>Codice Utenza</b>	
<b>Impianto Antincendio</b>	N. 1 attacco motopompa + n. 4 naspi UNI 25 + n. 4 estintori a polvere (il C.P.I. scaduto prevedeva n. 6 estintori a polvere)
<b>Gestore</b>	ACEGAS APS AMGA
<b>Conformità</b>	
<b>Codice Utenza</b>	3016550291
<b>Impianto rilevazione fumi</b>	NO
<b>Conformità</b>	

# IMPIANTO SPORTIVO di SALBORO

# PALESTRA

 SPAZI IN COMUNE CON ALTRO GESTORE

 AREA/SPAZI IN CONVENZIONE PALESTRA

 AREA/SPAZI IN CONVENZIONE ARCOSTRUTTURA

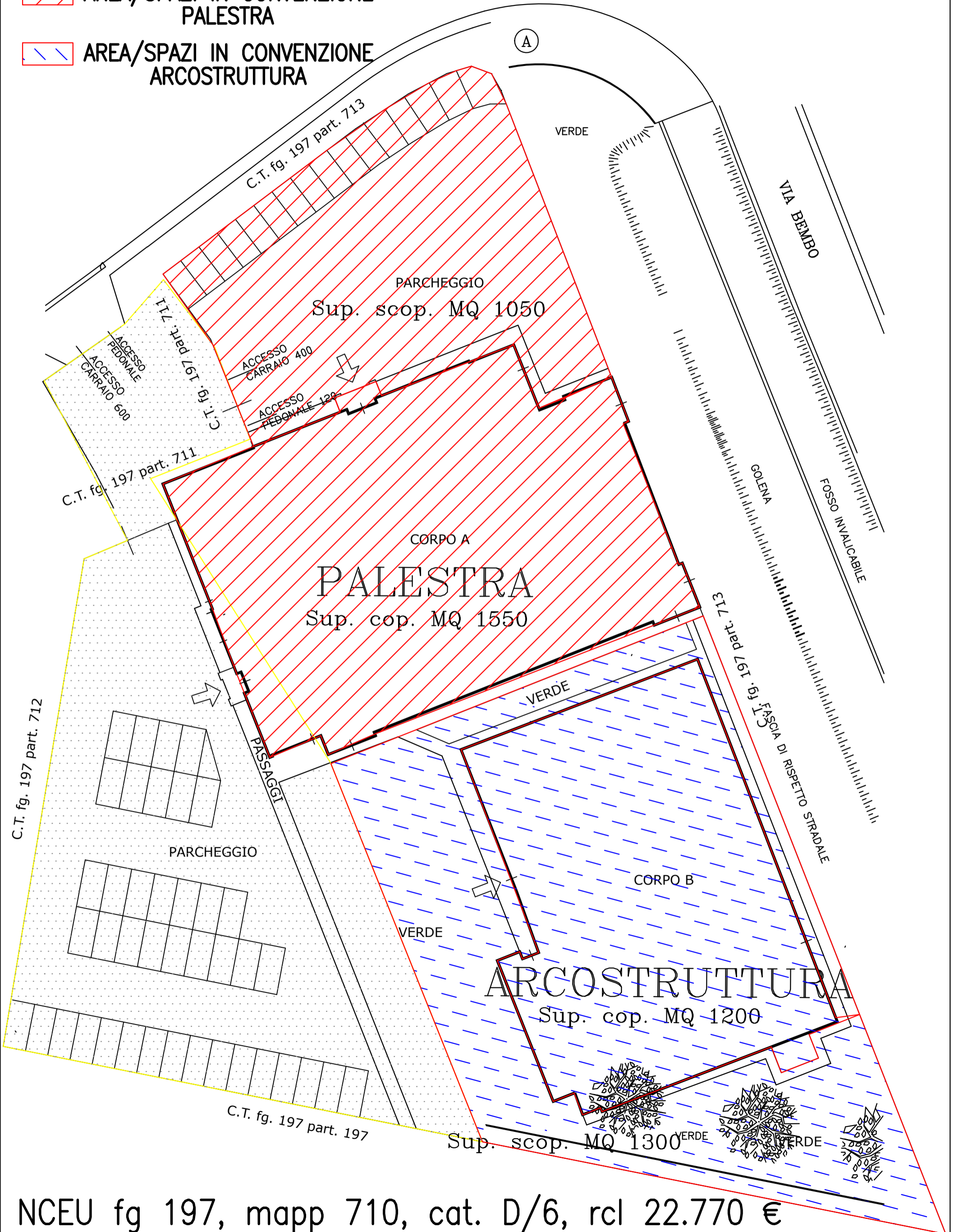

NCEU fg 197, mapp 710, cat. D/6, rcl 22.770 €



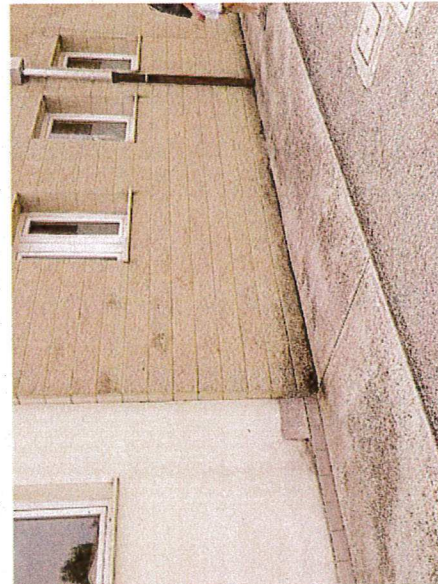
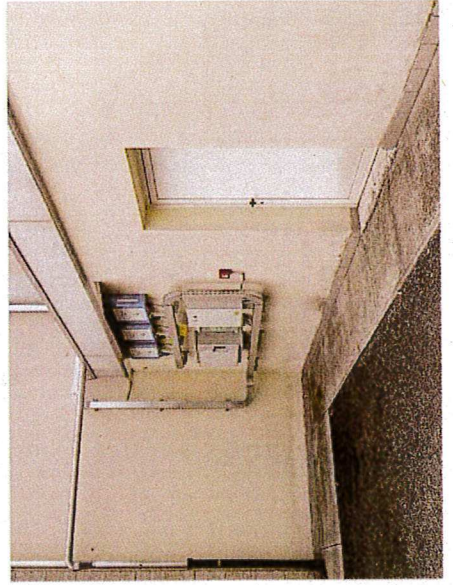



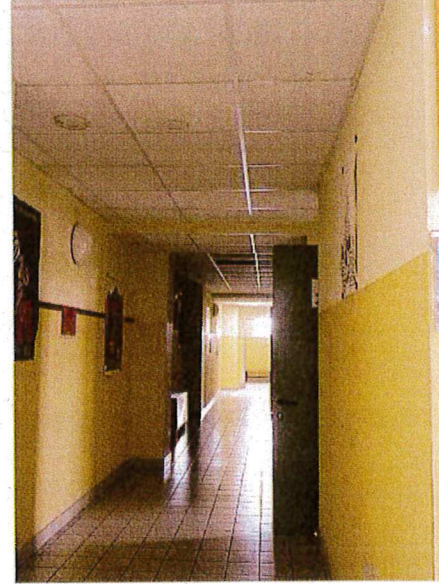
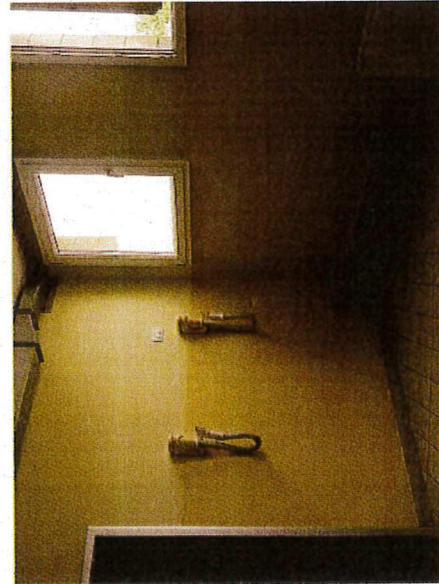
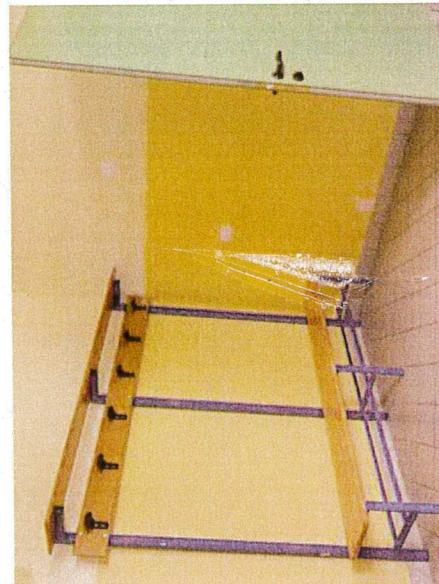
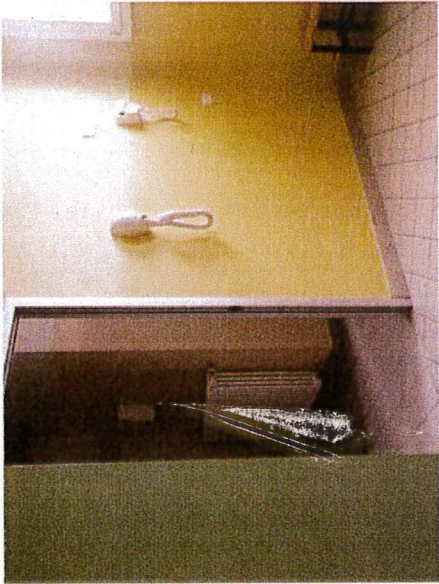



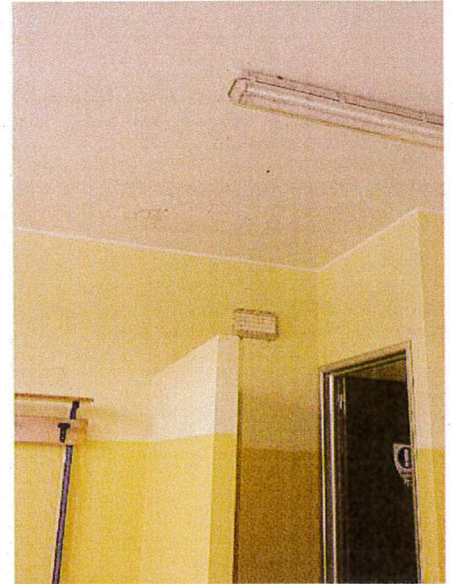
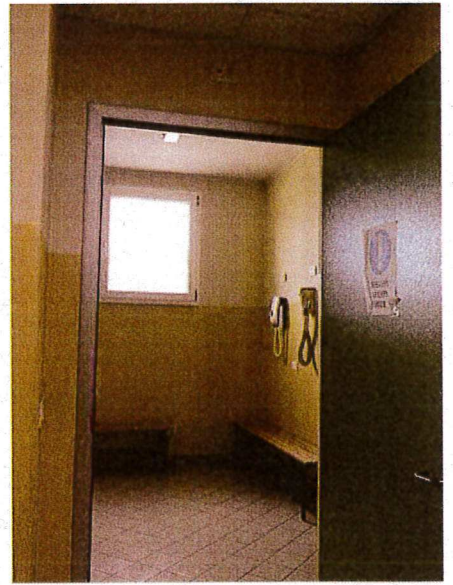
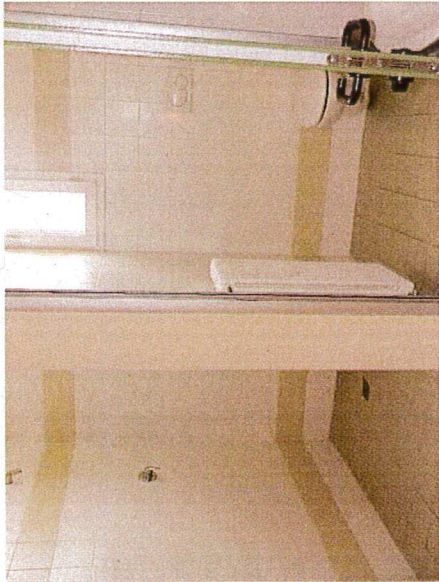



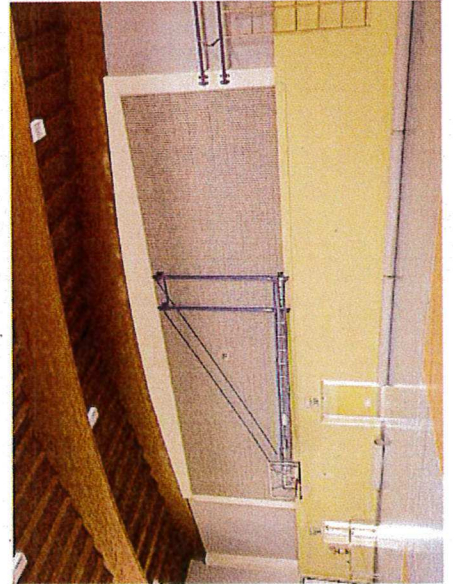
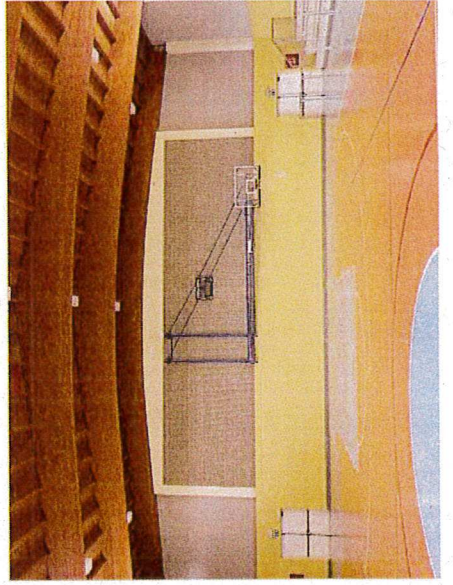
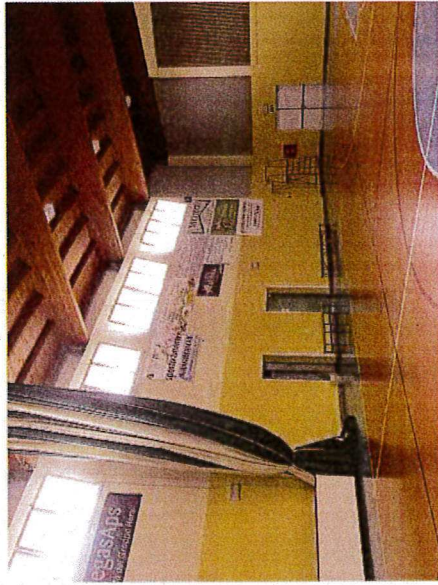
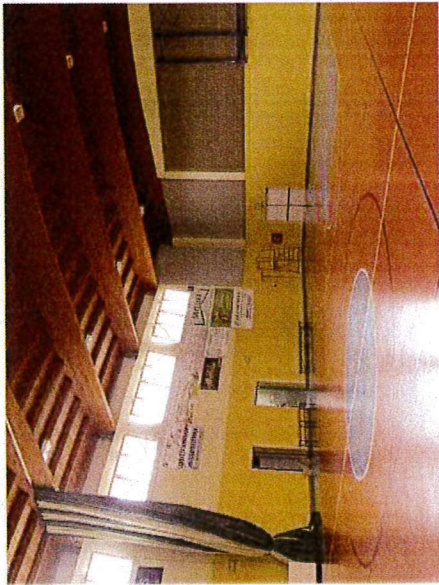
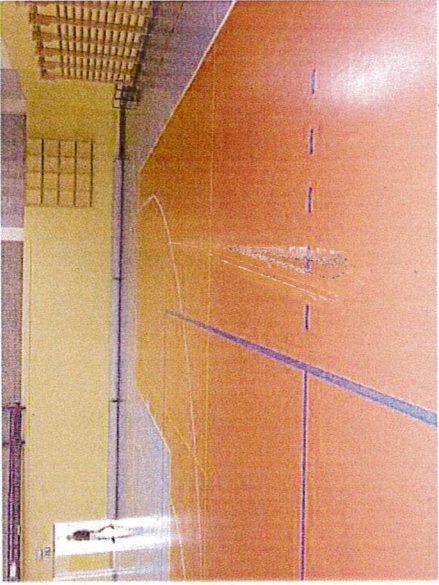



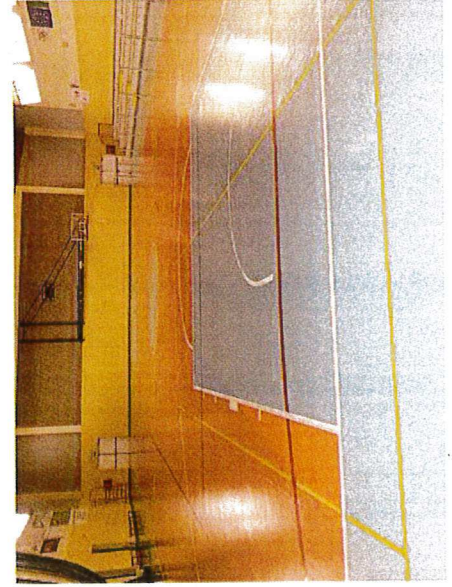



enel 2019 palestra salboro di via ponchia

**UTENZE**

INDIRIZZO	DESCRIZIONE	POD	Nr Ft	DATA Ft	DA MESE	A MESE	KW TOT	€ TOT
<b>2019</b>								
VIA PONCHIA, 48 - SALBORO	PALESTRA	IT001E32154365	3012452638	12-02-2019	GEN	GEN	3.439,00	€ 720,01
			3013482101	07-03-2019	FEB	FEB	2.907,00	€ 636,40
			3022242275	08-04-2019	MAR	MAR	2.551,00	€ 554,67
			3032681316	13-05-2019	MAR	MAR	-2.551,00	-€ 554,67
			3034556711	21-05-2019	MAR	MAR	2.551,00	€ 554,66
			3041411958	25-06-2019	APR	APR	1.939,00	€ 493,67
			3041447546	26-06-2019	MAG	MAG	1.953,00	€ 498,41
			3041657576	06-07-2019	APR	APR	944,00	€ 280,59
			3048325928	19-07-2019	MAR	MAR	0,00	-€ 2,31
			3055337246	28-08-2019	LUG	LUG	641,00	€ 206,55
			3055402627	06-09-2019	AGO	AGO	653,00	€ 212,13
			3062651585	06-10-2019	SET	SET	1.943,00	€ 494,01
			3069835192	07-11-2019	OTT	OTT	2.313,00	€ 566,85
			3076678868	04-12-2019	NOV	NOV	3.066,00	€ 710,09
4000092187	08-01-2020	DIC	DIC	2.841,00	€ 677,12			
<b>totali</b>							<b>25.190,00</b>	<b>€ 6.048,18</b>
<b>2018</b>								
VIA PONCHIA, 48 - SALBORO	PALESTRA	IT001E32154365	41800719269	27-02-2018	GEN	GEN	3.739,00	€ 748,97
			41801154820	28-03-2018	FEB	FEB	3.561,00	€ 748,92
			41801447143	24-04-2018	MAR	MAR	3.338,00	€ 714,90
			41900738600	27-02-2019	FEB	FEB	0,00	€ 23,84
			3000672207	10-01-2019	DIC	DIC	3.206,00	€ 641,13
			4810736846	07-05-2018	APR	APR	2.099,00	€ 336,10
			4810945469	07-06-2018	MAG	MAG	1.812,00	€ 539,22



enel 2019 palestra salboro di via ponchia

		4811104780	06-07-2018	GIU	GIU	946,00	€ 248,87
		4811325397	07-08-2018	LUG	LUG	419,00	€ 99,70
		4811531737	06-09-2018	AGO	AGO	714,00	€ 193,32
		4811733877	08-10-2018	SET	SET	1.734,00	€ 374,16
		4812046947	20-11-2018	OTT	OTT	2.666,00	€ 549,54
		4812261577	05-12-2018	NOV	NOV	3.015,00	€ 610,43
<b>Totali</b>						<b>27.249,00</b>	<b>€ 5.829,10</b>

**2017**

VIA PONCHIA, 48 - SALBORO	PALESTRA	IT001E32154365	41700722959	28-02-2017	GEN	GEN	3.465,00	€ 837,78
			41701107582	30-03-2017	FEB	FEB	3.058,00	€ 667,85
			41704245173	28-11-2017	OTT	OTT	3.031,00	€ 658,78
			41704602718	28-12-2017	NOV	NOV	3.848,00	€ 871,91
			41800284642	25-01-2018	DIC	DIC	3.692,00	€ 841,54
			41802756702	26-07-2018	AGO	AGO	0,00	€ 27,84
			E000101061	01-04-2017	MAR	MAR	3.462,00	€ 688,10
			E000113025	08-05-2017	APR	APR	1.316,00	€ 337,99
			E000124923	04-06-2017	MAG	MAG	3.445,00	€ 677,25
			E000143718	04-07-2017	GIU	GIU	1.500,00	€ 347,65
			E000164172	03-08-2017	LUG	LUG	403,00	€ 138,10
			E000184644	16-10-2017	OTT	OTT	-2.384,00	-€ 469,91
			41170722779	09-09-2017	AGO	AGO	1.139,00	€ 347,40
			41170811035	11-10-2017	SET	SET	1.556,00	€ 537,03
			41170953182	29-11-2017	NOV	NOV	0,00	-€ 21,52
<b>Totali</b>						<b>27.531,00</b>	<b>€ 6.487,79</b>	



acqua 2019 palestra Salboro di Via Ponchia

INDIRIZZO	DESCRIZIONE	COD UTENZA	Nr Ft	DATA Ft	DA MESE	A MESE	M3 TOT	€ TOT
<b>2019</b>								
VIA BEMBO	PALESTRA	3017148582	711900365594	06-05-2019	GEN	FEB	147,00	€ 263,75
			711900566153	02-07-2019	APR	MAG	70,00	€ 154,11
			711900764335	10-09-2019	GIU	LUG	71,00	€ 156,42
			711901056827	16-12-2019	AGO	SET	48,00	€ 99,42
			712010098143	07-02-2020	NOV	DIC	70,00	€ 154,15
<b>Totali</b>							<b>406,00</b>	<b>€ 827,85</b>

VIA PONCHIA, 9999	IDRANTE	3016550291	711900365639	07-05-2019	GEN	FEB	0,00	-€ 43,40
			711900566144	02-07-2019	APR	MAG	0,00	€ 3,23
			711900764326	10-09-2019	GIU	LUG	0,00	€ 3,29
			711901056837	16-12-2019	AGO	SET	0,00	€ 4,83
			712010098134	07-02-2020	NOV	DIC	0,00	€ 3,29
			721900024305	12-11-2019	NOV	DIC	0,00	€ 39,93
<b>Totali</b>							<b>0,00</b>	<b>€ 11,17</b>

**2018**

VIA BEMBO	PALESTRA	3017148582	711800404696	05-04-2018	GEN	FEB	59,00	€ 179,53
			711800698181	18-06-2018	MAR	APR	134,00	€ 442,86
			711800909897	02-08-2018	MAG	GIU	68,00	€ 210,96
			711801137169	10-10-2018	LUG	AGO	73,00	€ 132,10
			711801336489	06-12-2018	SET	OTT	-3,00	-€ 38,80
			711900099220	07-02-2019	NOV	DIC	67,00	€ 188,03
<b>Totali</b>							<b>398,00</b>	<b>€ 1.114,68</b>

VIA PONCHIA, 9999	IDRANTE	3016550291	711800405089	09-04-2018	GEN	FEB	0,00	€ 12,44
			711800698167	18-06-2018	MAR	APR	0,00	€ 12,86
			711800910057	06-08-2018	MAG	GIU	0,00	€ 12,75
			711801137331	12-10-2018	LUG	AGO	0,00	€ 7,84

acqua 2019 palestra Salboro di Via Ponchia

			711801336637	10-12-2018	SET	OTT	0,00	€ 11,54
			711900099211	07-02-2019	NOV	DIC	0,00	€ 11,73
<b>Totali</b>							<b>0,00</b>	<b>€ 69,16</b>

**2017**

VIA BEMBO	PALESTRA	3017148582	711700599928	30-05-2017	GEN	FEB	119,00	€ 332,57
			711700894629	08-08-2017	MAG	GIU	72,00	€ 210,96
			711701147905	03-10-2017	LUG	AGO	0,00	€ 224,03
			711701401283	06-12-2017	NOV	DIC	60,00	€ 176,77
			711701401339	07-12-2017	SET	OTT	-28,00	-€ 100,63
			711800151913	07-02-2018	NOV	DIC	62,00	€ 180,44
<b>Totali</b>							<b>285,00</b>	<b>€ 1.024,14</b>

VIA PONCHIA, 9999	IDRANTE	3016550291	711700600453	31-05-2017	GEN	FEB	0,00	€ 26,79
			711700895585	18-08-2017	MAG	GIU	0,00	€ 3,16
			711700933790	21-08-2017	GIU	LUG	0,00	€ 8,89
			711701147909	03-10-2017	LUG	AGO	0,00	€ 12,25
			711701402474	13-12-2017	SET	OTT	0,00	€ 12,06
			711800152562	13-02-2018	NOV	DIC	0,00	€ 12,22
<b>Totali</b>							<b>0,00</b>	<b>€ 75,37</b>



Ase 2019 Palestra Salboro di Via Ponchia

C.T.	DENOMINAZIONE IMPIANTO	DESCRIZIONE	TARIFFA ORARIA	ORE CONTABILIZZATE	IMPORTO	IMPORTO AL NETTO COEFFICIENTE RIDUZIONE	IMPORTO IVA COMPRESA
555	Palestra Salboro	riscaldamento	€ 17,13	1.041,37	€ 17.838,67	€ 16.431,20	€ 20.046,06
C.T.	DENOMINAZIONE IMPIANTO	DESCRIZIONE	TARIFFA/MC	METRI CUBI CONTABILIZZATI	IMPORTO		
555	Palestra Salboro	acqua sanitaria	€ 6,31	205	€ 1.293,55		€ 1.578,13
<b>TOTALE</b>							<b>€ 21.624,19</b>

richiesta anno 2018

C.T.	DENOMINAZIONE IMPIANTO	DESCRIZIONE	TARIFFA ORARIA	ORE CONTABILIZZATE	IMPORTO	IMPORTO AL NETTO COEFFICIENTE RIDUZIONE	IMPORTO IVA COMPRESA
555	Palestra Salboro	riscaldamento	€ 16,92	841,23	€ 14.233,64	€ 13.854,46	€ 16.902,44
C.T.	DENOMINAZIONE IMPIANTO	DESCRIZIONE	TARIFFA/MC	METRI CUBI CONTABILIZZATI	IMPORTO		