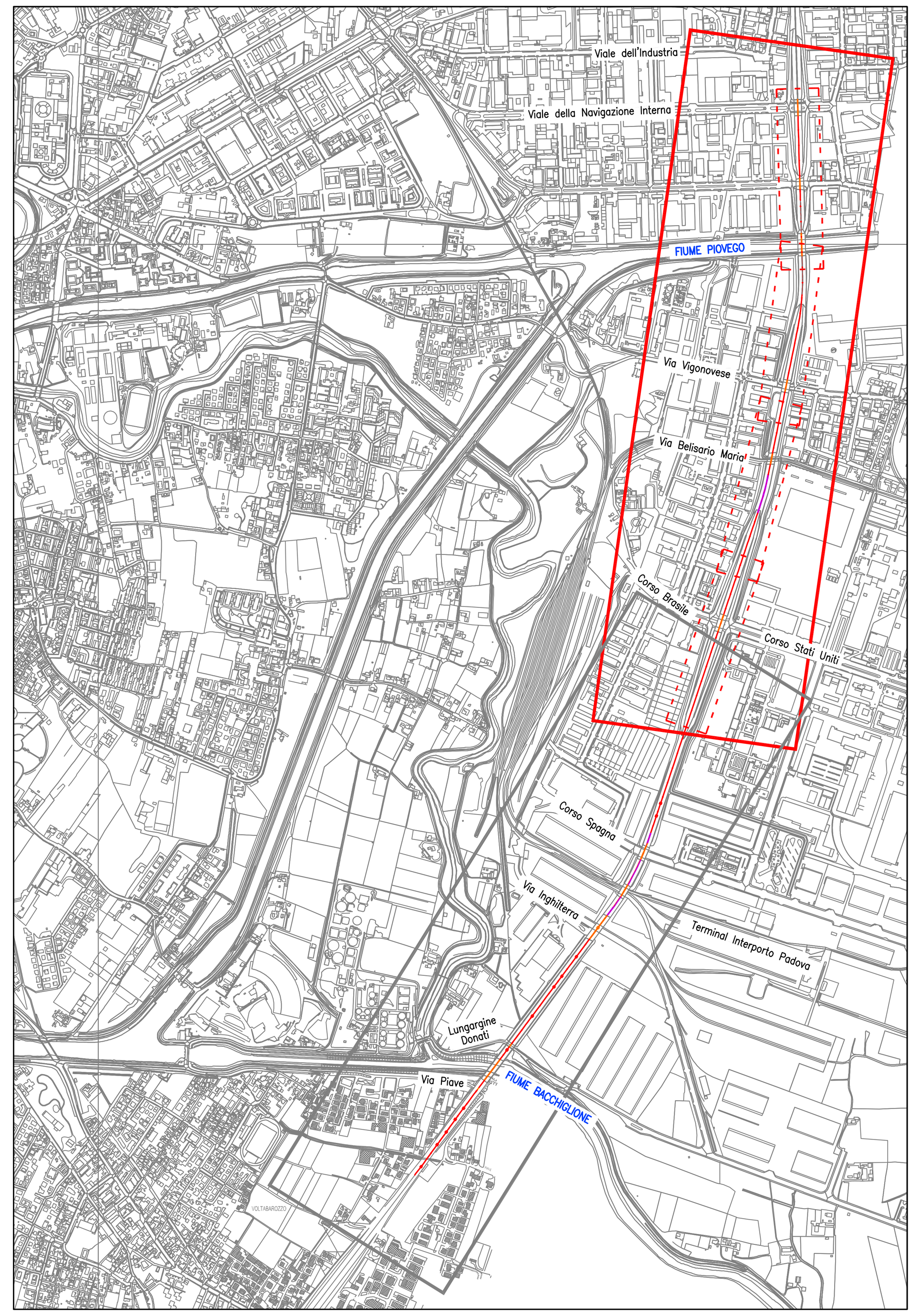

Comune di PADOVA

Settore opere infrastrutturali, Manutenzioni e Arredo Urbano

SOSTITUZIONE, PER ADEGUAMENTO NORMATIVO, DELLE BARRIERE METALLICHE LUNGO LO SPARTITRAFFICO STRADALE NELLA TANGENZIALE SUD-EST DI PADOVA

- 1° LOTTO -

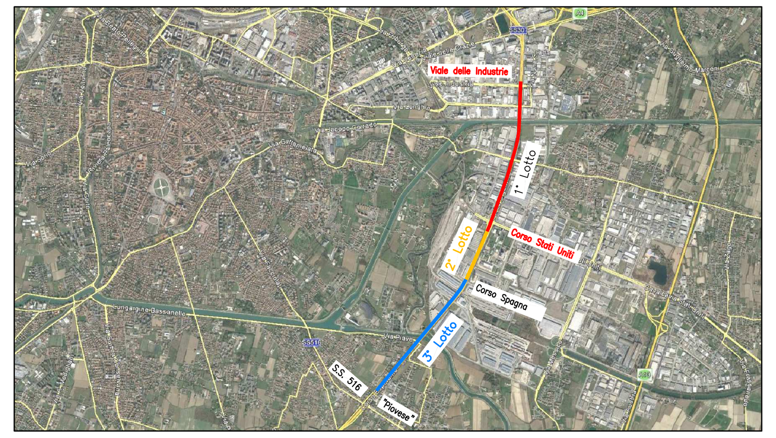

PROGETTO ESECUTIVO

Progettazione:
esse.i.a. Ingegneria
DANILLO TOMASELLA Ingegnere
CRISTIAN CONCOLLATO Ingegnere
MICHELE TOMASELLA Ingegnere
35128 **PADOVA** Via Domenico Turazza, 48/Q - int. 5/6
Tel. 049/8715216 - Fax 049/8079157 E-mail esseia@esseia.it

I progettisti
Ing. DANILLO TOMASELLA
Ing. CRISTIAN CONCOLLATO

Allegato n°	
3.2	FORNITURA E POSA DI NUOVO GUARD-RAIL INSERIMENTO IN ORTOFOTO: 1° LOTTO da Viale delle Industrie a Corso Stati Uniti — scala 1:500

Data:	*Aggiornamento:*	*Pratica:*	*File:*
		P001-2016_1L_PE	P001-2016_ESE_03-02

Operatore:	*Verificato:*	*Approvato:*	*Responsabile del Procedimento:*
Ing. Cristian CONCOLLATO	Ing. Danillo TOMASELLA	Ing. Roberto PICCOLO	Arch. Luigino GENNARO

QUESTO DOCUMENTO NON POTRA' ESSERE COPIATO, RIPRODOTTO O PUBBLICATO, IN TUTTO O IN PARTE, SENZA IL CONSENSO SCRITTO DEI PROGETTISTI (L. 22/04/41, N. 633 – artt. 2575 e segg. C.C.)