

COMUNE DI PADOVA
Settore Verde Parchi Giardini e Arredo urbano



Ufficio Arredo Urbano

COMUNE DI PADOVA

Allegato alla deliberazione di C. C.

N° 117 del 3 NOV 2003

IL SEGRETARIO GENERALE

IL VICE SEGRETARIO GENERALE

Dr.ssa Laura Paglia

REGOLAMENTO
PER L'ARREDO DEL MERCATO ALL'APERTO
DI PIAZZA DEI SIGNORI

Testo approvato dal Consiglio Comunale

REGOLAMENTO PER L'ARREDO DEL MERCATO ALL'APERTO DI PIAZZA DEI SIGNORI

1) Il presente Regolamento disciplina l'utilizzo del suolo pubblico, sotto il profilo del decoro e dell'arredo, e gli assetti formali delle coperture e dei banchi, per quanto concerne lo svolgimento di attività di mercato con attrezzature ed installazioni mobili in piazza dei Signori. Per la sua attuazione sono previste idonee forme di concertazione fra Amministrazione ed Associazioni di Categoria per pervenire a scelte condivise tra gli operatori.

2) Nell'uso di Piazza dei Signori in nessun caso può essere fatto ricorso a strutture stabili ed infisse al suolo.

È assolutamente esclusa la rimozione di qualsiasi elemento architettonico e di arredo urbano compresa la lastricatura di pietra. In particolare per il montaggio delle strutture è proibito conficcare sul suolo chiodi, picchetti, viti con tasselli, nonché utilizzare, per i mezzi e per le strutture espositive, stabilizzatori, ancoraggi o sostegni di qualsiasi genere che possano usurare o danneggiare la superficie della pavimentazione; sono altresì vietate applicazioni di pellicole, vernici o resine nonché versamento di olii derivanti dalla sosta dei furgoni negli spazi di sosta od altro che possa danneggiare la superficie della pavimentazione.

Con riferimento alle modalità di ingresso e uscita dei mezzi dalla Piazza, ai fini dell'integrità dei cordoli della pavimentazione è fatto obbligo per gli operatori di dotarsi di opportune rampe di raccordo amovibili da collocare tra il piano stradale e quello della Piazza, durante le fasi di manovra. Con riferimento alle modalità di stazionamento, è fatto obbligo per gli operatori di utilizzare idonei elementi di protezione contro la caduta o il versamento di residui liquidi o solidi di qualsiasi natura sulla pavimentazione, da collocare sotto l'automezzo.

3) L'organizzazione del mercato all'aperto di Piazza dei Signori prevede la realizzazione di strutture modulari, organizzate attorno ai pozzetti di erogazione dell'energia elettrica.

Le tipologie consentite sono costituite da coppie di ombrelloni con bracci centrali alzabili oppure da tende a pantalera montate sull'automezzo, così come definite negli schemi 1 e 2 dell'allegato "Abaco delle coperture del mercato all'aperto di Piazza dei Signori". La struttura degli ombrelloni è in alluminio, di colore scuro omogeneo e il telo è di tinta ecrù chiaro. Analogamente le tende a pantalera sono in tinta ecrù chiaro. Per dare un carattere di omogeneità e ordine è indispensabile che venga mantenuta la

linearità delle strutture di copertura e rispettato lo spazio modulare autorizzato. In particolare l'altezza delle diverse coperture deve essere uguale lungo gli allineamenti esterni e compresa fra metri 2,50 e 2,80; l'altezza va misurata da terra al bordo inferiore del telaio della tenda o dell'ombrellone. In presenza di eventi atmosferici eccezionali si può derogare dagli allineamenti. Per la definizione delle altezze, dimensioni degli ombrelloni e delle tende nonché della struttura e dei colori si richiede una opportuna forma di coordinamento fra gli operatori per ottenere un risultato omogeneo sull'intera piazza. I banchi sottostanti hanno teli con colorazione omogenea in tinta unita color grigio-azzurro scuro, tali da creare un effetto di contrasto con il colore chiaro della copertura; I teli dovranno ^Mgarantire la copertura di tutto il banco sino a terra, in modo da nascondere la struttura sottostante.

Per una più specifica definizione degli elementi di arredo, gli operatori in forma associata promuovono proposte unitarie di integrazione e di dettaglio, finalizzate al miglioramento della qualità formale e del decoro degli arredi stessi; in particolare si auspica il coordinamento per la collocazione di eventuali marchi o scritte che saranno inserite esclusivamente sul telo a copertura del banco. Ogni proposta o intervento promosso dagli operatori in forma unitaria dovrà essere concordata con il competente Ufficio Arredo Urbano.

Con riferimento alla localizzazione degli ombrelloni e delle tende, a seguito della rotazione dei posti e al ricambio periodico degli operatori, si dà mandato al Settore Commercio di concerto con la Polizia Municipale di verificare in sede operativa il rispetto dei criteri generali summenzionati, nonché delle norme vigenti.

4) Il tempo di adeguamento alle presenti norme è fissato per gli operatori in quattro mesi dalla entrata in vigore del Regolamento.

5) Sotto il profilo sanzionatorio, salvo che il fatto non costituisca reato, la violazione delle disposizioni contenute nel presente Regolamento comporta, ai sensi dell'art.7 bis del D.Lgs. n. 267/2000 e successive modificazioni, la sanzione amministrativa pecuniaria da euro 25 ad euro 500, con i principi e le modalità di cui alla legge 24/11/1981 n.689 e successive modificazioni.

Le suddette sanzioni saranno applicate decorsi quattro mesi dall'entrata in vigore del Regolamento.

ALLEGATO "Abaco delle coperture del mercato all'aperto" di Piazza dei Signori

SCHEMA N.1 COPPIE DI OMBRELLONI CON BRACCI CENTRALI ALZABILI

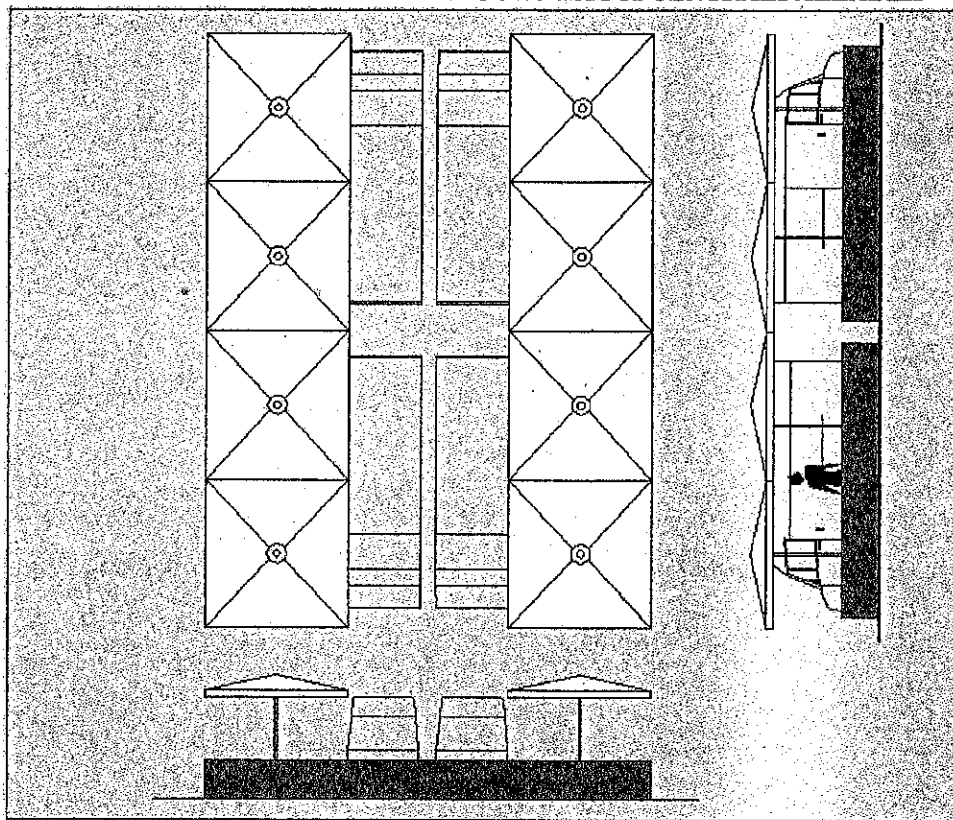

SCHEMA N. 2 TENDE A PANTALERA COLLEGATE ALL'AUTOMEZZO

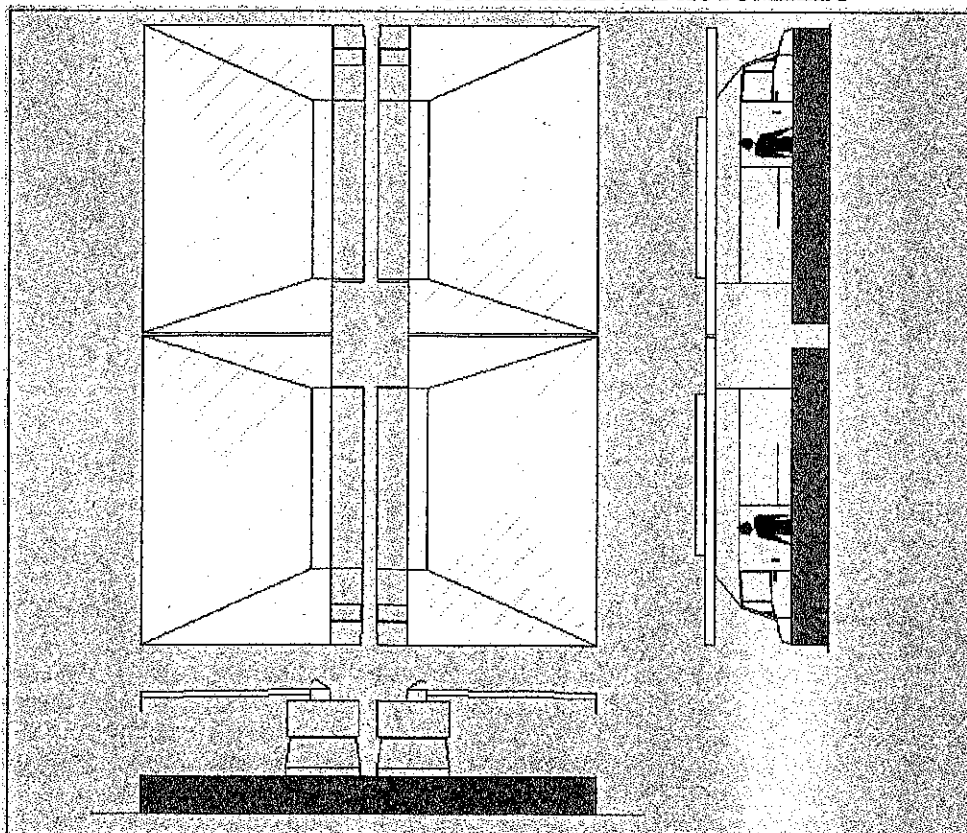

I colori dei disegni sono indicativi. Il regolamento prevede che i colori degli ombrelloni e delle tende siano ecru chiaro e i colori dei teli di copertura dei banchi grigio-azzurro scuro.

SCHEMA N. 3 INDIVIDUAZIONE DEGLI SPAZI

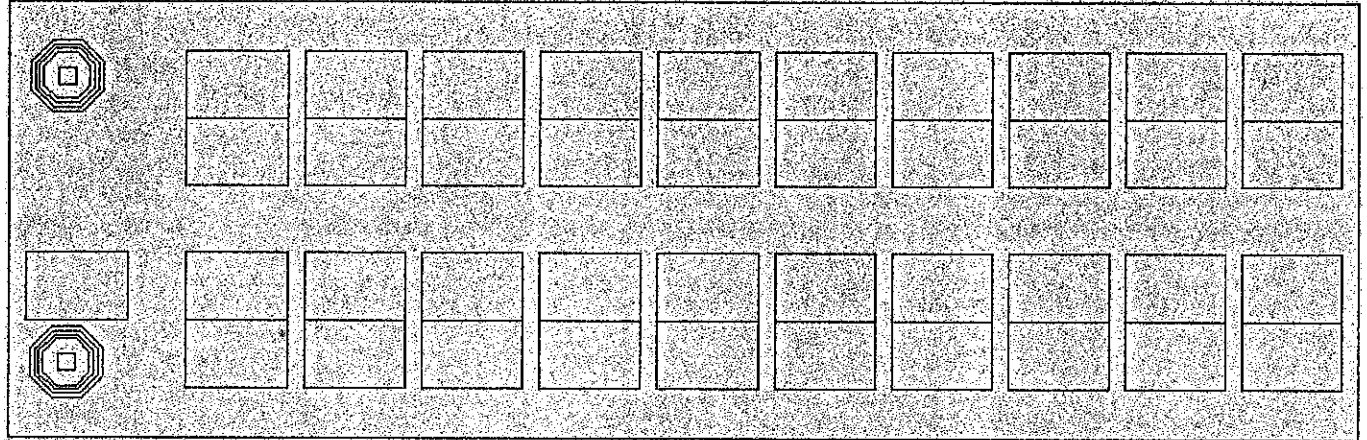

SCHEMA N. 4

CON RIFERIMENTO ALLA ROTAZIONE DEGLI OMBRELLONI E DELLE TENDE, DOVUTA AL RICAMBIO PERIODICO DEGLI OPERATORI, ALL'INTERNO DEL MERCATO DEVONO ESSERE MANTENUTI GLI ALLINEAMENTI E LE ALTEZZE OMOGENEE (Art. 3).

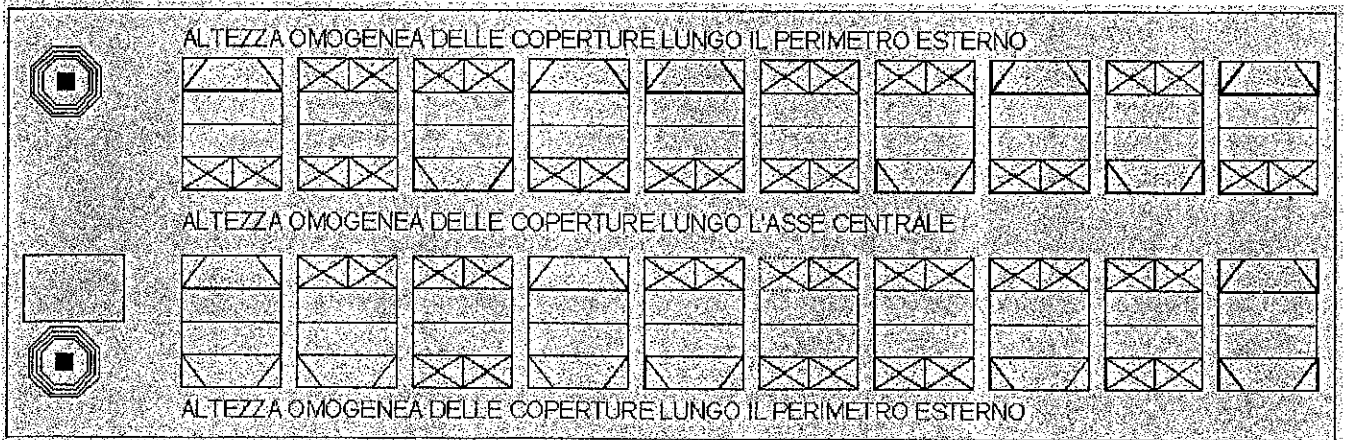

LEGENDA



Coppie di ombrelloni con bracci centrali alzabili



Tenda a pantalera collegata all'automezzo