Comune di PADOVA

Settore opere infrastrutturali, Manutenzioni e Arredo Urbano

SOSTITUZIONE, PER ADEGUAMENTO NORMATIVO, DELLE BARRIERE METALLICHE LUNGO LO SPARTITRAFFICO STRADALE NELLA TANGENZIALE SUD-EST DI PADOVA

- 1° LOTTO -

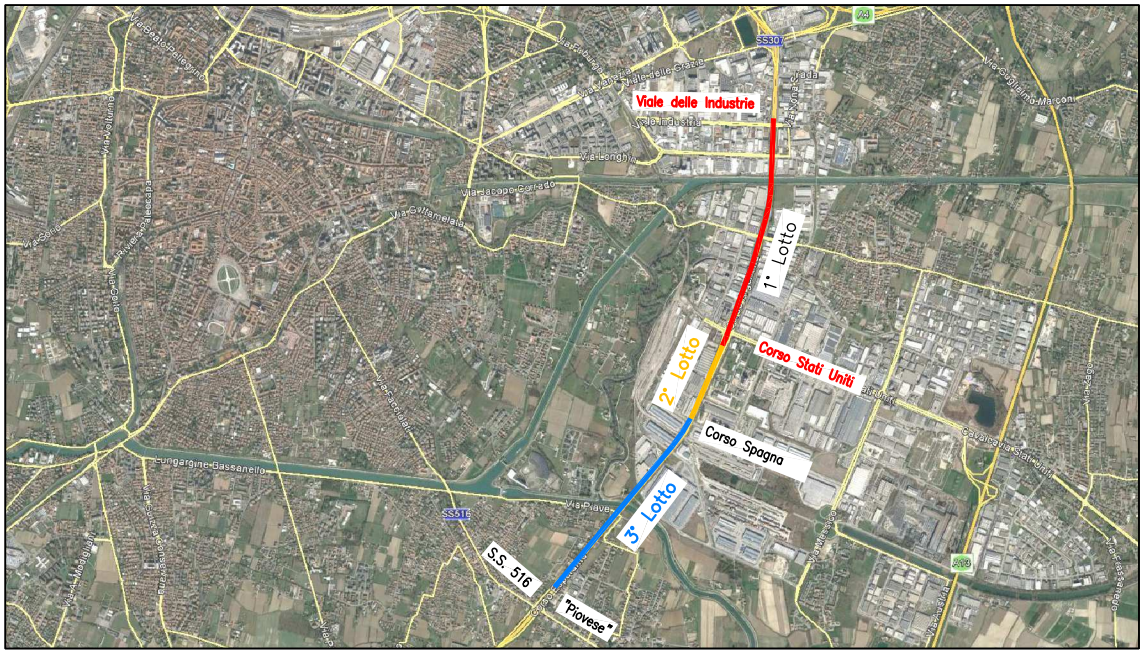

PROGETTO ESECUTIVO

Progettazione:

esse.i.a. Ingegneria

DANILLO TOMASELLA Ingegnere

CRISTIAN CONCOLLATO Ingegnere

MICHELE TOMASELLA Ingegnere

35128 **PADOVA** Via Domenico Turazza, 48/Q - int. 5/6

Tel. 049/8715216 - Fax 049/8079157 E-mail esseia@esseia.it

I progettisti

Ordine degli Ingegneri della Provincia di Padova - Ing. Danillo Tomasella n° 1722

Ordine degli Ingegneri della Provincia di Padova - Ing. Cristian Concollato n° 3904

Ing. DANILLO TOMASELLA

Ing. CRISTIAN CONCOLLATO

Allegato n°	
J	CRONOPROGRAMMA DEI LAVORI

Data:	*Aggiornamento:*	*Pratica:*	*File:*
		P001-2016_1L_PE	P001-2016_ESE_J-00

Operatore:	*Verificato:*	*Approvato:*	*Responsabile del Procedimento:*
Ing. Cristian CONCOLLATO	Ing. Danillo TOMASELLA	Ing. Roberto PICCOLO	Arch. Luigino GENNARO

QUESTO DOCUMENTO NON POTRA' ESSERE COPIATO, RIPRODOTTO O PUBBLICATO, IN TUTTO O IN PARTE, SENZA IL CONSENSO SCRITTO DEI PROGETTISTI (L. 22/04/41, N. 633 – artt. 2575 e segg. C.C.)

PROGETTO ESECUTIVO

SOSTITUZIONE, PER ADEGUAMENTO NORMATIVO, DELLE BARRIERE METALLICHE LUNGO LO SPARTITRAFFICO STRADALE NELLA TANGENZIALE SUD-EST DI PADOVA

1°LOTTO - da Viale delle Industrie a Corso Stati Uniti

CRONOPROGRAMMA DEI LAVORI

COMUNE DI PADOVA

SOSTITUZIONE, PER ADEGUAMENTO NORMATIVO, DELLE BARRIERE METALLICHE LUNGO LO SPARTITRAFFICO STRADALE NELLA TANGENZIALE SUD-EST DI PADOVA - 1° LOTTO dalla prog. 0+000 alla progr. 1+870

CRONOPROGRAMMA DEI LAVORI

Durata dei Lavori: 90 gg naturali consecutivi

			MESI	1				2				3				
			giorni consecutivi naturali	7	14	21	28	35	42	49	56	63	70	77	84	90
ALLESTIMENTO CANTIERE																
DEMOLIZIONE GUARD-RAIL ESISTENTE - OPERE CIVILI	da progr. 0+000,00 a progr. 0+052,90	*Ponte Viale Industria*	*ml 52,90*													
	da progr. 0+259,00 a progr. 0+295,30	*Ponte Viale Navigazione Interna*	*ml 36,30*													
	da progr. 0+439,20 a progr. 0+512,20	*Ponte Fiume Piovego*	*ml 73,00*													
	da progr. 0+923,35 a progr. 0+964,30	*Ponte Via Vigonovese*	*ml 40,95*													
	da progr. 1+171,10 a progr. 1+205,90	*Ponte Via Belisario Maria*	*ml 34,8*													
	da progr. 1+721,60 a progr. 1+779,60	*Ponte Corso Stati Uniti*	*ml 58,00*													
POSA MUOVO GUARD-RAIL SU MANUFATTO	da progr. 0+000,00 a progr. 0+052,90	*Ponte Viale Industria*	*ml 52,90*													
	da progr. 0+052,90 a progr. 0+258,70	*tra i ponti su Viale Industria - Viale della Navigazione Interna*	*ml 205,8*													
	da progr. 0+259,00 a progr. 0+295,30	*Ponte Viale Navigazione Interna*	*ml 36,30*													
	da progr. 0+295,30 a progr. 0+329,90	*tra ponte su Viale della Navigazione interna e Fiume Piovego*	*ml 34,60*													
	da progr. 0+439,20 a progr. 0+512,20	*Ponte Fiume Piovego*	*ml 73,00*													
	da progr. 0+640,45 a progr. 0+923,35	*tra ponte su Fiume Piovego e ponte su Via Vigonovese*	*ml 282,90*													
	da progr. 0+923,35 a progr. 0+964,30	*Ponte Via Vigonovese*	*ml 40,95*													
	da progr. 0+964,30 a progr. 1+171,10	*tra ponte su Via Vigonovese e ponte su Via Belisario Maria*	*ml 206,80*													
	da progr. 1+171,10 a progr. 1+205,90	*Ponte Via Belisario Maria*	*ml 34,8*													
	da progr. 1+205,90 a progr. 1+239,10	*tra ponte su Via Belisario Maria e ponte su Corso Stati Uniti*	*ml 33,20*													
	da progr. 1+239,10 a progr. 1+370,70		*ml 131,60*													
	da progr. 1+370,70 a progr. 1+721,60		*ml 350,90*													
	da progr. 1+721,60 a progr. 1+779,60	*Ponte Corso Stati Uniti*	*ml 58,00*													
	da progr. 1+779,60 a progr. 1+870,00	*tra ponte su Corso Stati Uniti e fine intervento*	*ml 90,40*													
SISTEMAZIONI FINALI, RIPRISTINI, EVENTUALE SEGNALETICA ORIZZONTALE																
SMOBILIZZO DEL CANTIERE																

SQUADRA OPERE CIVILI (ponti) — SQUADRA POSA BARRIERE METALLICHE