

**Agenzia delle Entrate  
CATASTO FABBRICATI  
Ufficio Provinciale di  
Padova**

Dichiarazione protocollo n. PD0026998 del 06/02/2015

Planimetria di u.i.u. in Comune di Padova

Via Cave Delle

civ. 13

Identificativi Catastali:

Sezione:  
Foglio: 82  
Particella: 11  
Subalterno: 5

Compilata da:  
Aziani Erminia

Iscritto all'albo:  
Ingegnere Dipendente Pubblico

Prov.

N.

Scheda n. 1      Scala 1:200

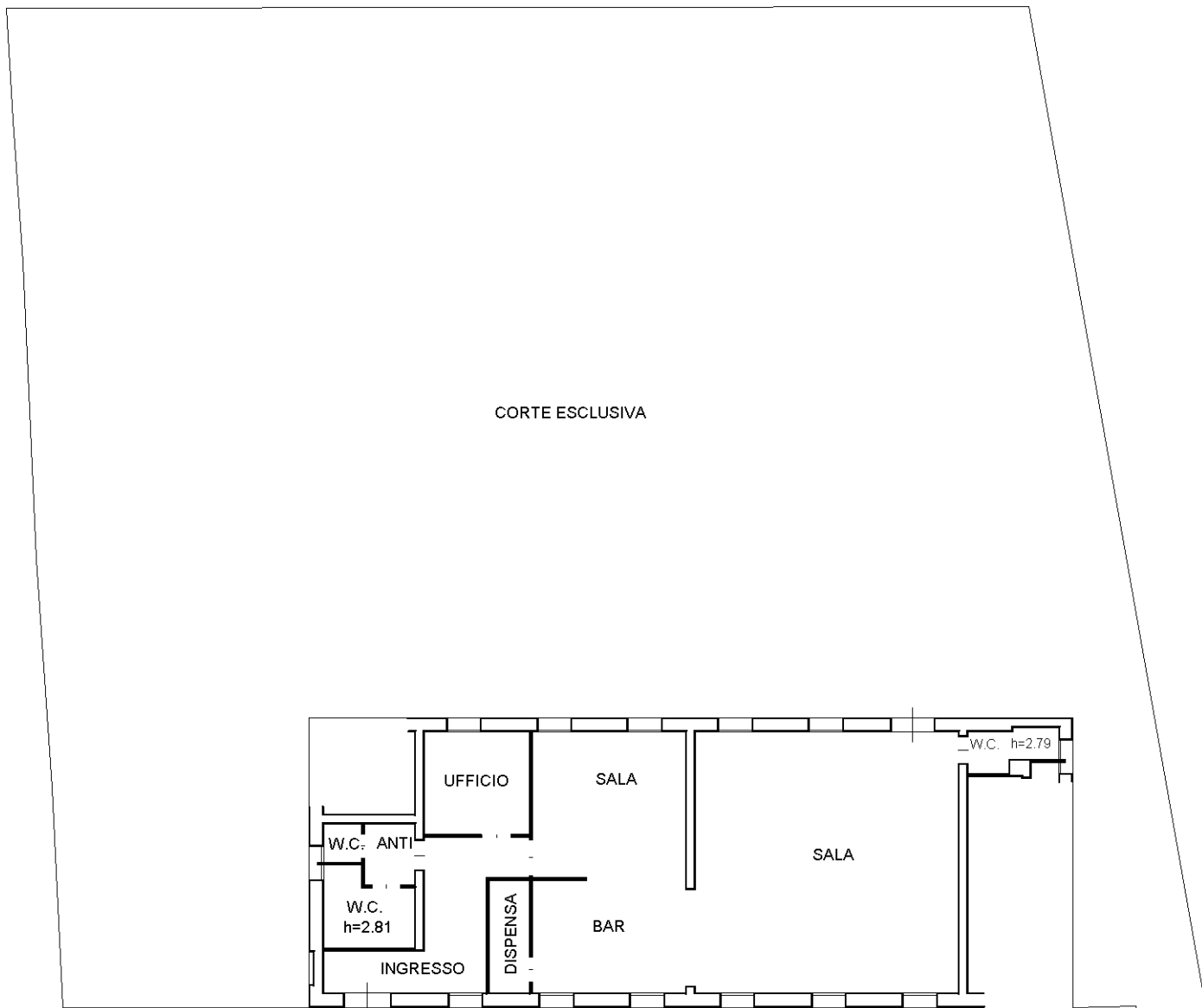

PIANO TERRA H=4.20

Catasto dei Fabbricati - Situazione al 10/10/2019 - Comune di PADOVA (G224) - < Foglio: 82 - Particella: 11 - Subalterno: 5 >  
VIA DELLE CAVE n. 13A piano: T;



Ultima planimetria in atti