



**COMUNE DI PADOVA**  
Settore Programmazione Controllo e Statistica

La Statistica per la Città  
**Demografia del mese**  
**- Dicembre 2023 -**

	2022				2023			
	Nati	Morti	Iscritti	Cancellati	Nati	Morti	Iscritti	Cancellati
Gennaio	108	240	661	551	91	257	690	580
Febbraio	111	239	1.156	597	104	191	806	527
Marzo	99	252	1.152	650	98	202	704	641
Aprile	101	214	902	574	80	221	606	510
Maggio	108	201	937	586	102	189	665	552
Giugno	105	244	531	713	106	222	613	617
Luglio	91	189	693	552	137	180	686	598
Agosto	101	228	727	623	105	209	518	547
Settembre	131	257	1.022	685	116	168	846	508
Ottobre	135	220	775	715	102	223	746	627
Novembre	134	277	770	613	105	208	753	576
Dicembre	125	240	604	519	107	264	492	496
<b>Totale</b>	<b>1.349</b>	<b>2.801</b>	<b>9.930</b>	<b>7.378</b>	<b>1.253</b>	<b>2.534</b>	<b>8.125</b>	<b>6.779</b>

Gennaio – Dicembre 2022		Gennaio – Dicembre 2023	
Saldo Naturale	Saldo Migratorio	Saldo Naturale	Saldo Migratorio
-1.452	2.552	-1.281	1.346

Saldo Naturale

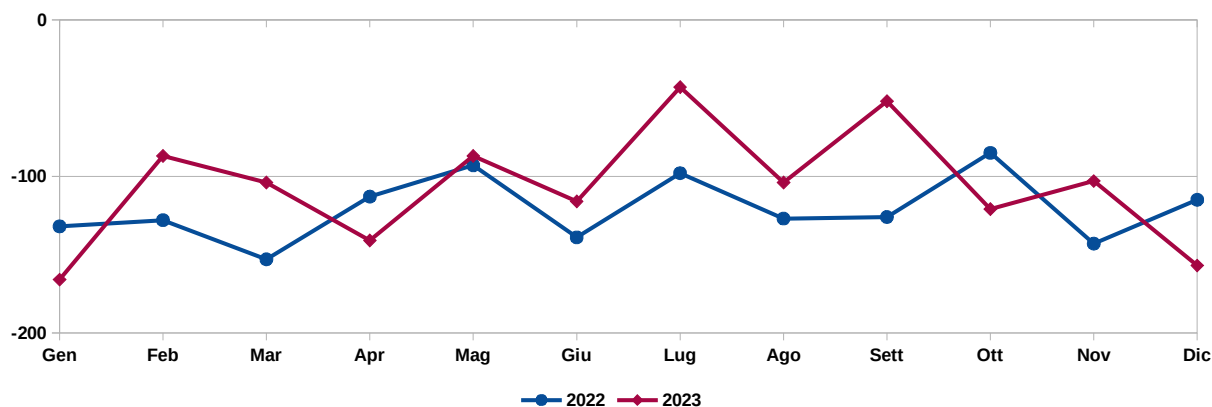

Saldo Migratorio

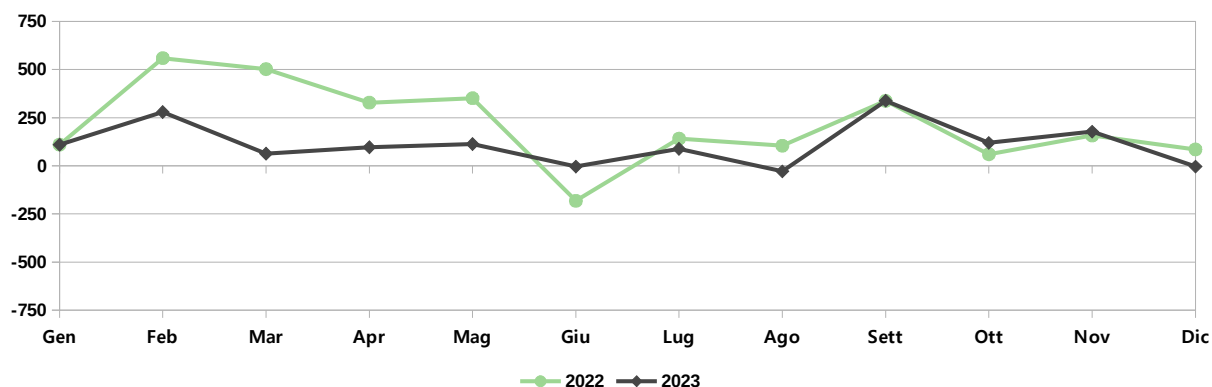

## Popolazione e movimenti demografici del mese di Dicembre 2023

	Residenti Italiani			Residenti Stranieri			Residenti Totali		
	M	F	MF	M	F	MF	M	F	MF
<b>Residenti al 01/12/23</b>	<b>82.564</b>	<b>90.757</b>	<b>173.321</b>	<b>17.836</b>	<b>18.871</b>	<b>36.707</b>	<b>100.400</b>	<b>109.628</b>	<b>210.028</b>
Nati nel comune	29	26	55	14	13	27	43	39	82
Nati in altro comune	12	11	23	0	1	1	12	12	24
Nati all'estero	1	0	1	0	0	0	1	0	1
<b>Totale nati</b>	<b>42</b>	<b>37</b>	<b>79</b>	<b>14</b>	<b>14</b>	<b>28</b>	<b>56</b>	<b>51</b>	<b>107</b>
Morti nel comune	100	136	236	2	0	2	102	136	238
Morti in altro comune	10	14	24	0	0	0	10	14	24
Morti all'estero	0	0	0	1	1	2	1	1	2
<b>Totale morti</b>	<b>110</b>	<b>150</b>	<b>260</b>	<b>3</b>	<b>1</b>	<b>4</b>	<b>113</b>	<b>151</b>	<b>264</b>
Saldo Naturale	-68	-113	-181	11	13	24	-57	-100	-157
Iscr. da altri comuni	146	143	289	25	18	43	171	161	332
Iscr. dall'estero	6	8	14	61	63	124	67	71	138
Altri iscritti	6	1	7	11	4	15	17	5	22
Acquisto Citt. Italiana	49	75	124	0	0	0	0	0	0
<b>Totale iscritti</b>	<b>207</b>	<b>227</b>	<b>434</b>	<b>97</b>	<b>85</b>	<b>182</b>	<b>255</b>	<b>237</b>	<b>492</b>
Canc. per altri comuni	149	170	319	28	58	86	177	228	405
Canc. per l'estero	39	21	60	19	9	28	58	30	88
Altri cancellati	1	0	1	2	0	2	3	0	3
Acquisto Citt. Italiana	-	-	-	49	75	124	-	-	-
<b>Totale cancellati</b>	<b>189</b>	<b>191</b>	<b>380</b>	<b>98</b>	<b>142</b>	<b>240</b>	<b>238</b>	<b>258</b>	<b>496</b>
Saldo migratorio	18	36	54	-1	-57	-58	17	-21	-4
Saldo totale	-50	-77	-127	10	-44	-34	-40	-121	-161
<b>Residenti al 31/12/23</b>	<b>82.514</b>	<b>90.680</b>	<b>173.194</b>	<b>17.846</b>	<b>18.827</b>	<b>36.673</b>	<b>100.360</b>	<b>109.507</b>	<b>209.867</b>
Famiglie anagrafiche alla fine del mese							<b>105.647</b>		
Convivenze (conventi, case di riposo, carceri, ecc.) alla fine del mese							<b>341</b>		

Dati desunti dagli archivi amministrativi del Comune di Padova. Tali dati potrebbero differire leggermente da quelli dell'Anagrafe Nazionale della Popolazione Residente (A.N.P.R.) che verranno diffusi successivamente dall'Istat o dal Ministro degli Interni.

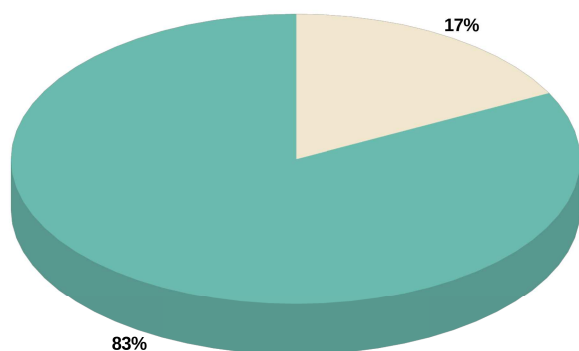

■ Residenti Italiani ■ Residenti Stranieri

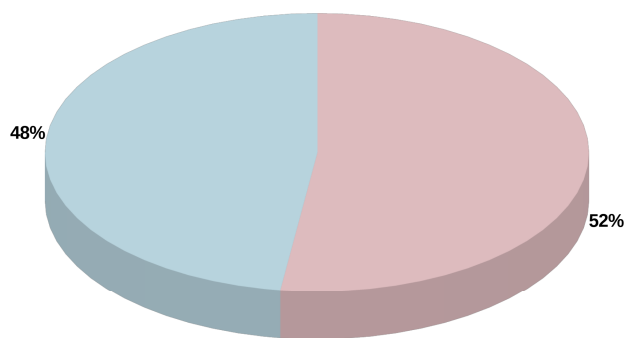

■ Residenti Maschi ■ Residenti Femmine

Capo Settore Programmazione Controllo e Statistica: Dott.ssa Manuela Mattiazzo

Realizzazione: Marco Banzato, Silvio Nalon

I dati non sono commercializzabili e, se utilizzati, deve essere indicata chiaramente la fonte.  
La pubblicazione è disponibile sul sito internet: <http://www.padovanet.it>

Comune di Padova – Settore Programmazione Controllo e Statistica  
Tel. +39 049 820 5742 – Posta elettronica: [segreteria.statistica@comune.padova.it](mailto:segreteria.statistica@comune.padova.it)



**I CICLI AFFRESCATI  
DEL XIV SECOLO DI PADOVA**