

Demolizione
Ricostruzione

PROSPETTO NORD

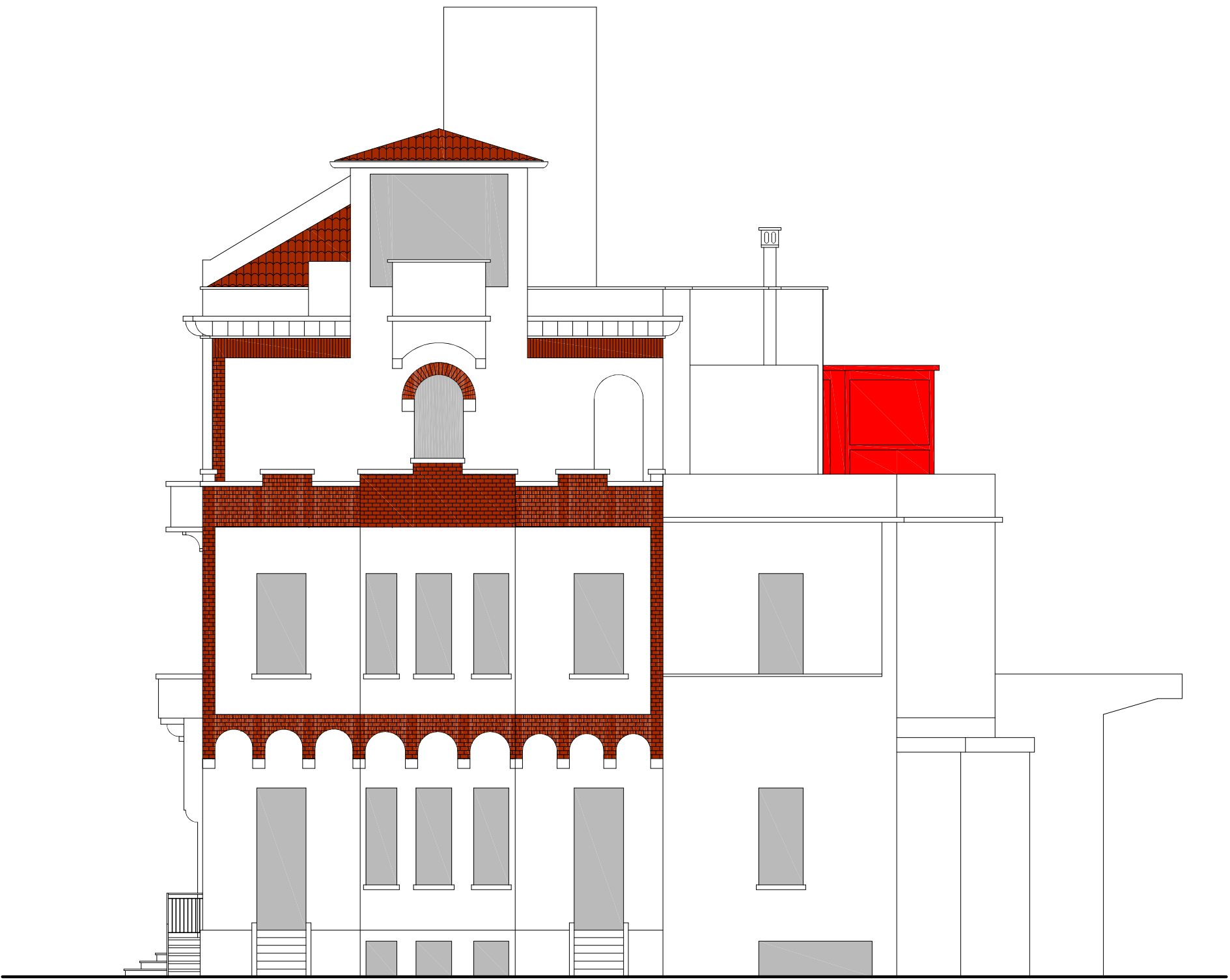

PROSPETTO OVEST



PROSPETTO EST

COMUNE di PADOVA
Settore Lavori Pubblici



Via Nicolò Tommaseo 60 - tel. 049.820.43.02 - ediliziapubblica@comune.padova.it

VILLA MARTA
Installazione ascensore per disabili

PROGETTO ESECUTIVO
IMPORTO COMPLESSIVO: € 140.000,00



N° Progetto
LLPP EDP 2017/08
Nome file
VM-SdP2-E.dwg
Data
maggio 2018

CUP
H91E17000050004
CIG

Elaborato
ARCH10
TAVOLE ARCHITETTONICHE
COMPARATIVA - PROSPETTI

Progettisti
Arch. Diego Giacon
Ing. Giuseppe Olivieri
Geom. Sergio Bolgan

R.U.P.
Arch. Diego Giacon

Capo Settore