

PROSPETTO OVEST
(vista dalla zona "frutteto" e "orti")

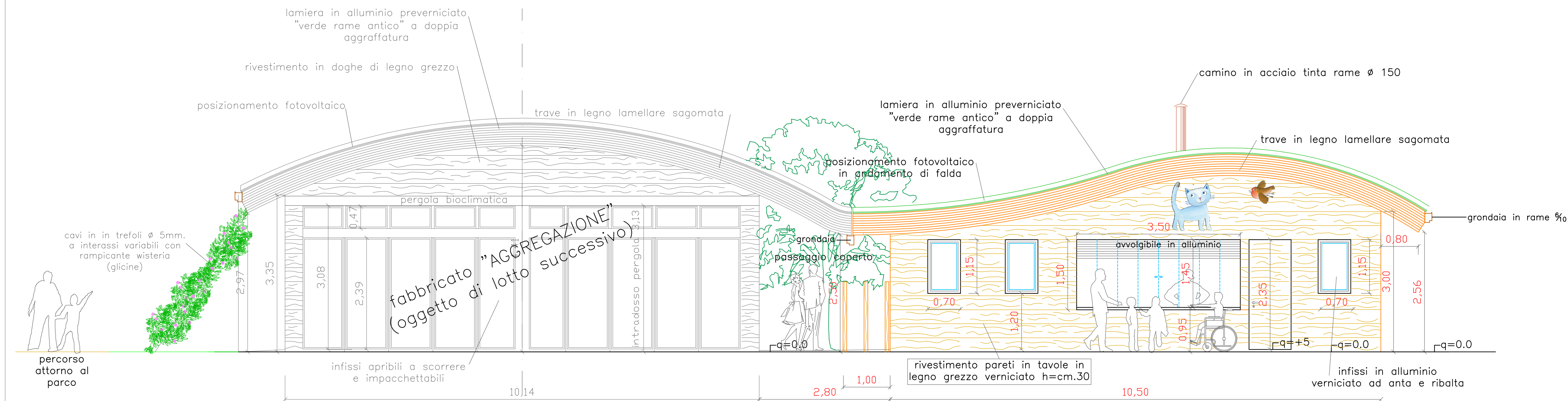

PROSPETTO EST
(vista dalla zona "giochi" e dall'ingresso del parco)

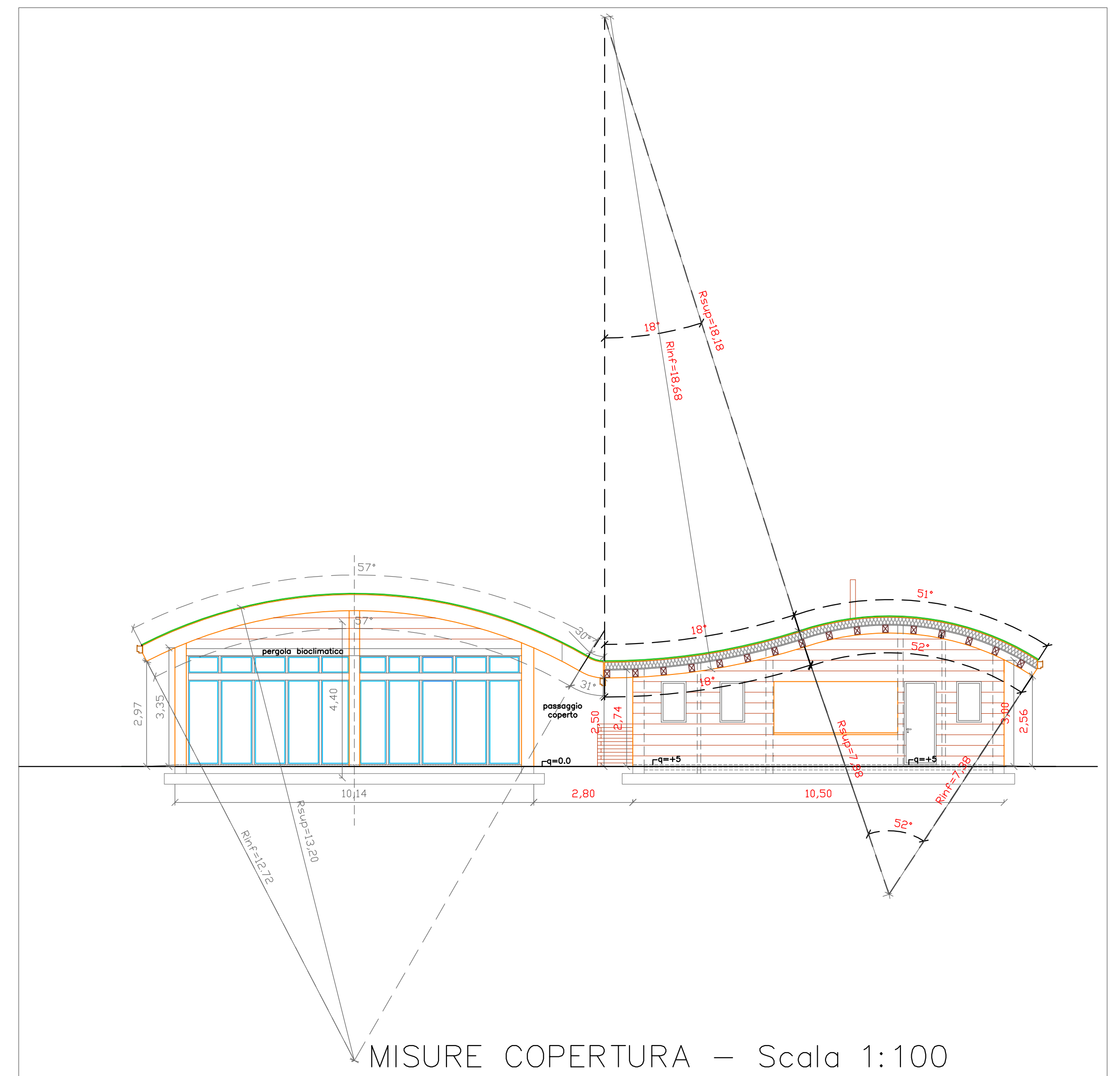
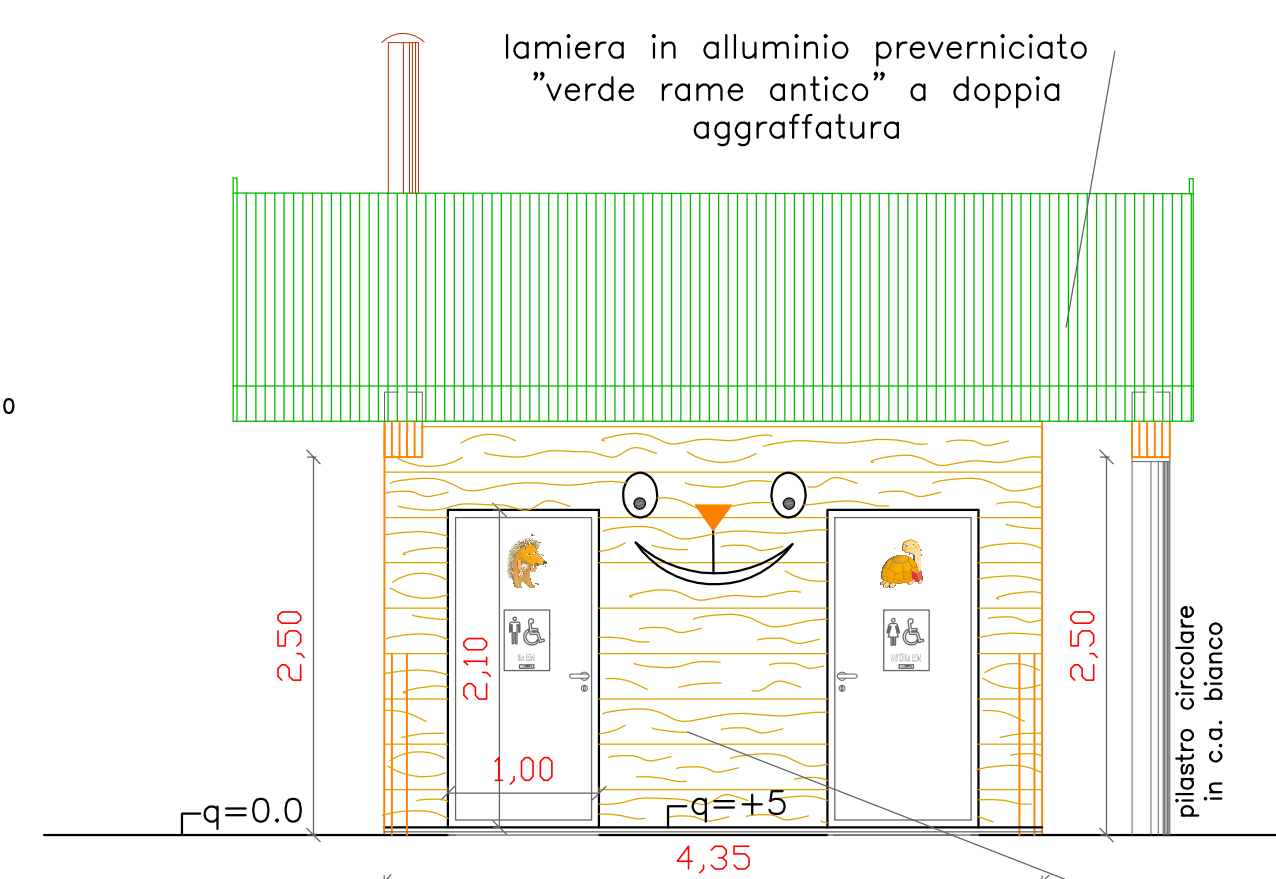

PROSPETTO SUD
(vista dal passaggio coperto tra i due fabbricati)

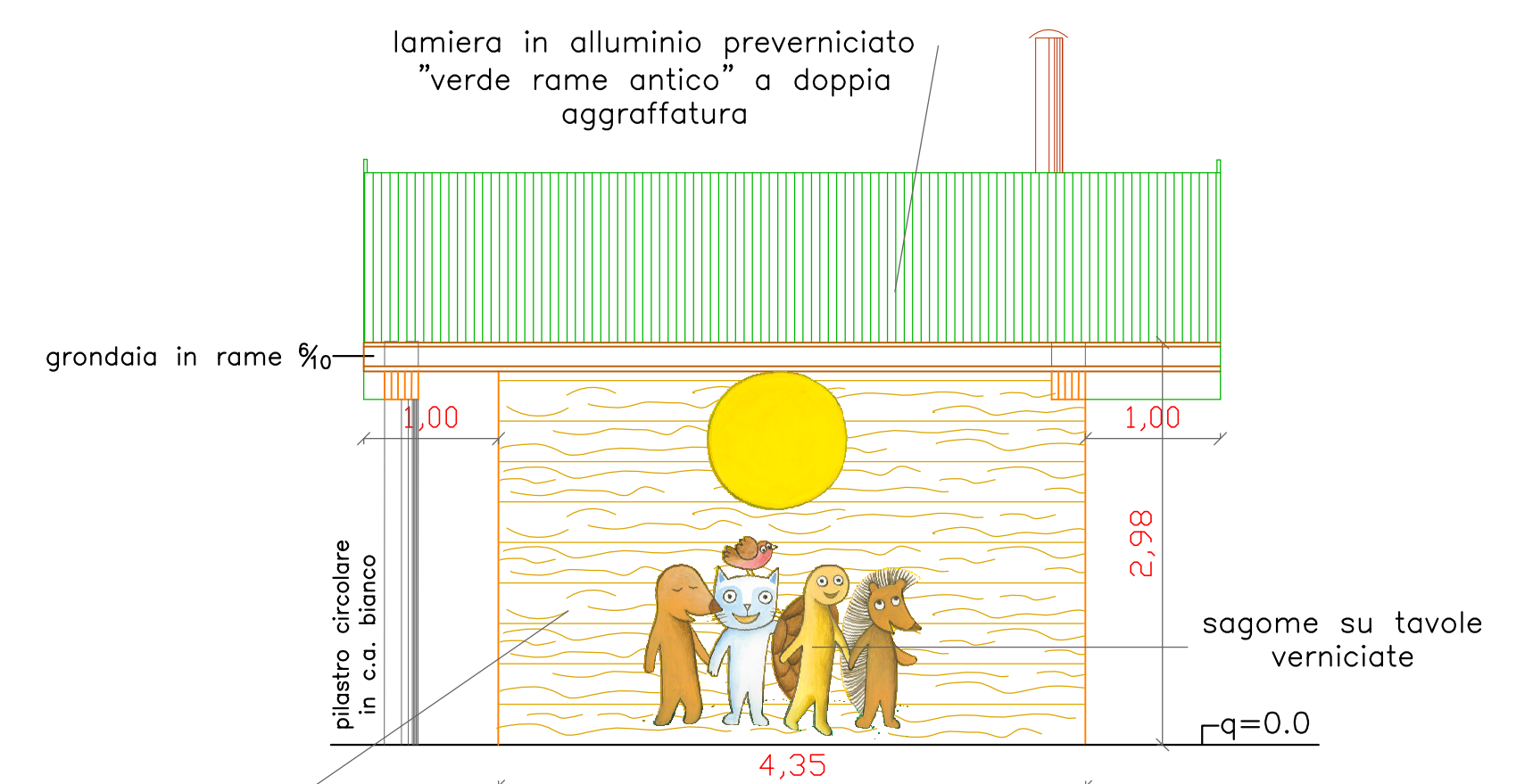

PROSPETTO NORD
(vista dal canale Boschette)

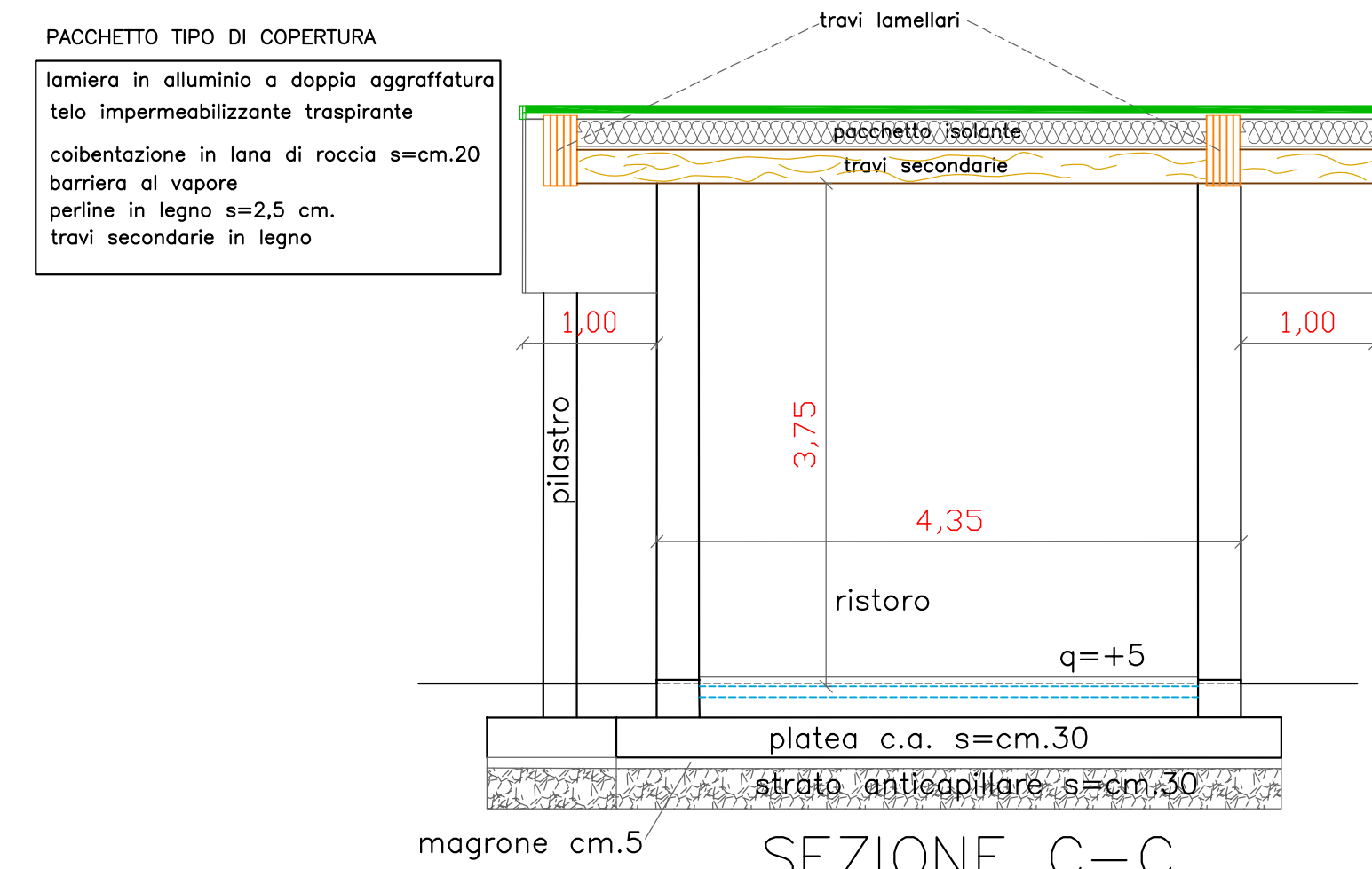

SEZIONE C-C

PACCHETTO TIPO IN FONDAZIONE
pavimento cm1
massetto galleggiante cm.6
telo sintetico estruso in polietilene
polistirene cm.8
alleggerito cm.15
manto impermeabile 2x4mm.

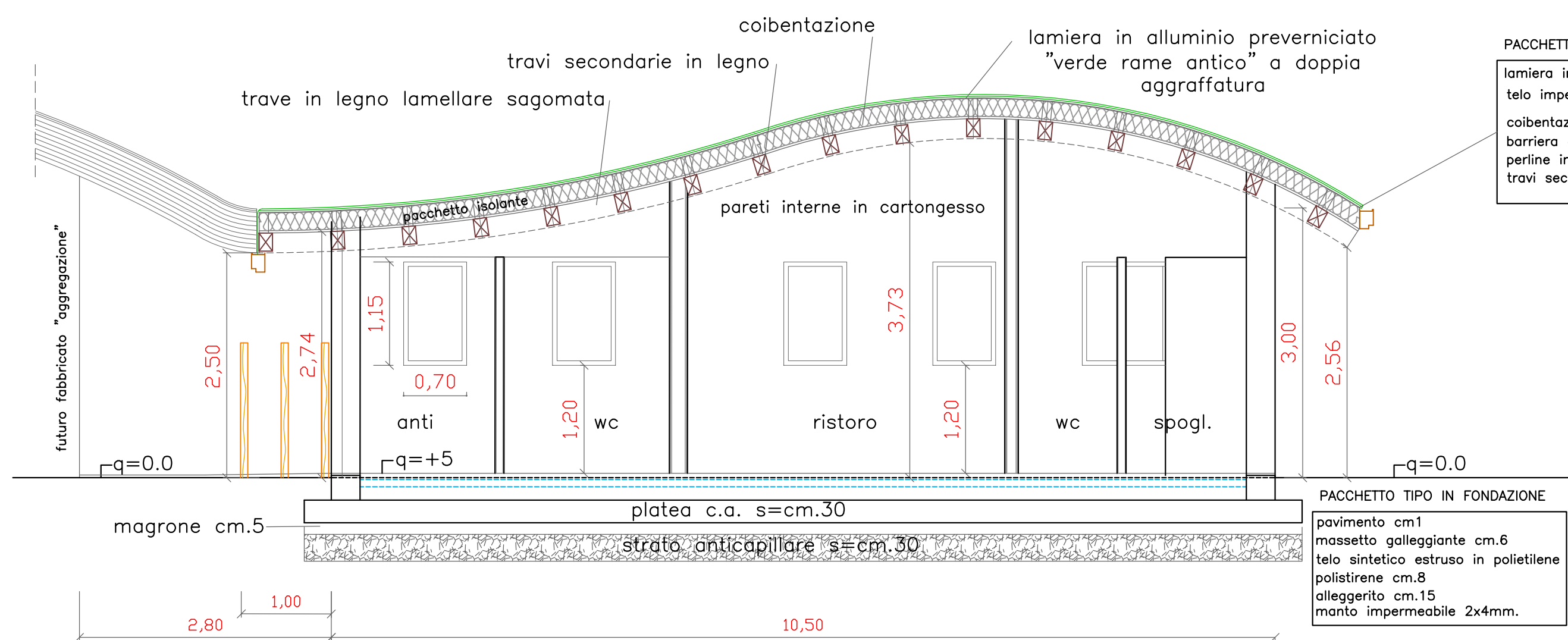

SEZIONE B-B

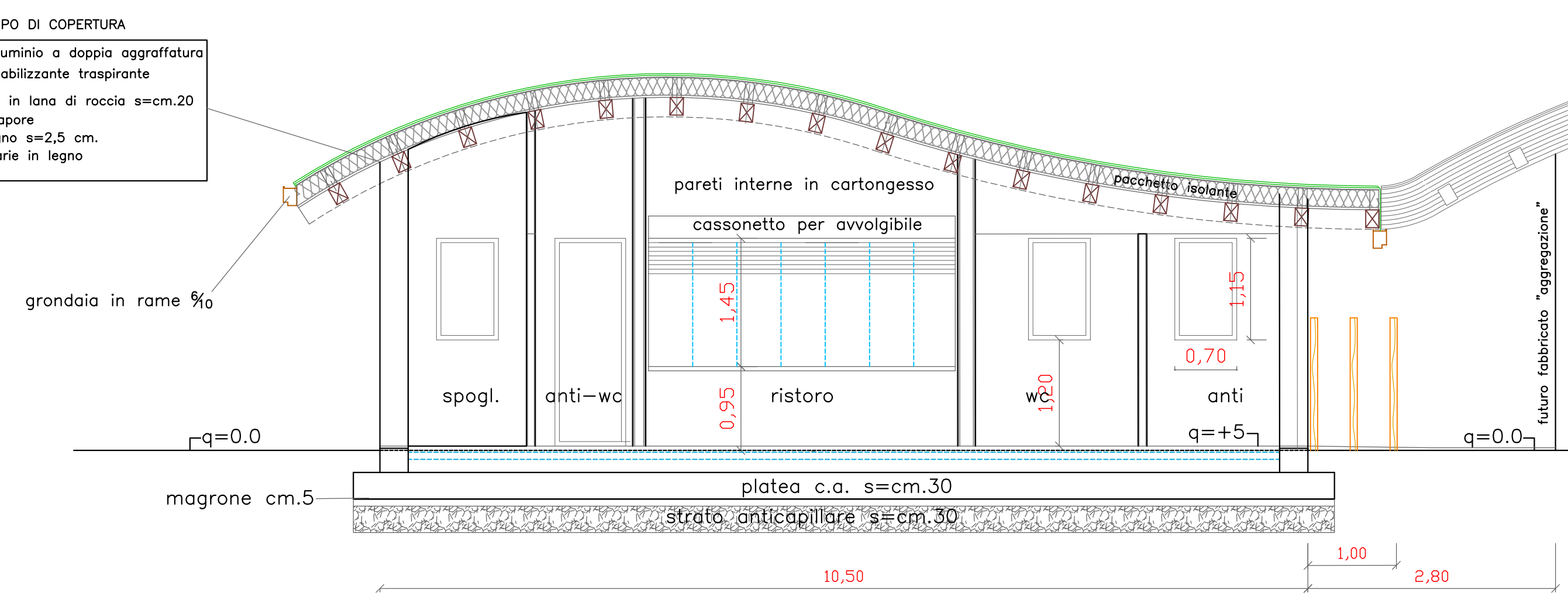

SEZIONE A-A



COMUNE DI PADOVA

Settore Verde, Parchi, Agricoltura Urbana

PARCO INCLUSIVO SENSORIALE III° LOTTO
in Via Siena - Zona Basso Isonzo

Progetto Esecutivo
Importo complessivo € 250.000,00

N° Progetto LLPP OP1 2018/049 Nome file Data novembre 2018	CUP	Elaborato 22 FABBRICATO "RISTORO-SERVIZI": Prospetti e Sezioni Scala: 1:50	Tav 4.2
Progettisti Arch. Luca Mosole Comune di PADOVA Ing. Giuseppe Silvestrini Via Comino n°4 - 35126 Padova	Rup Ing. Paolo Salvagnini	Capo Settore	