

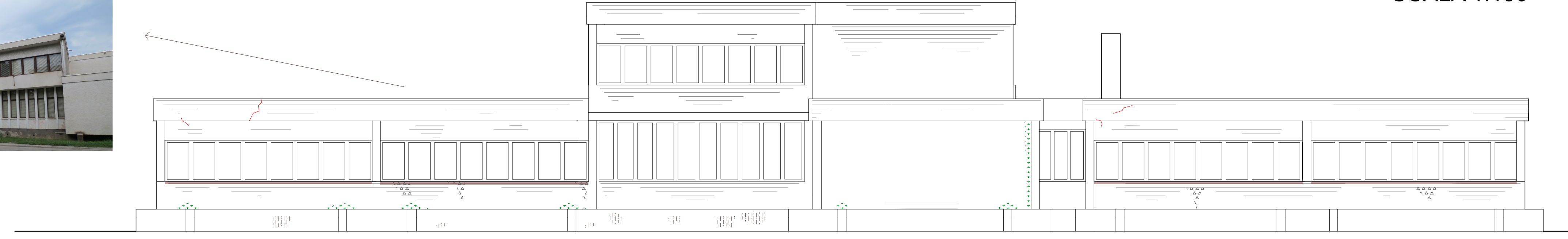

PROSPETTO SUD  
SCALA 1:100



PROSPETTO NORD  
SCALA 1:100



PIANTA PIANO PRIMO  
SCALA 1:100

## ALTERAZIONI E DEGRADI

	DEPOSITO SUPERFICIALE
	DISTACCO
	CROSTA NERA
	FESSURAZIONE
	GUAINA LESIONATA
	SCOSSALINE DETERIORATE
	PRESENZA DI VEGETAZIONE

			
<h1 style="margin: 0;">COMUNE DI PADOVA</h1> <hr style="border: 0.5px solid black;"/> <h2 style="margin: 0;">SETTORE LAVORI PUBBLICI</h2>			
<h1 style="margin: 0;">PROGETTO ESECUTIVO</h1>			
<h1 style="margin: 0;">MANUTENZIONE STRAORDINARIA FACCIATE, BAGNI E SOSTITUZIONE PAVIMENTI VINILICI PRESSO LE SCUOLE PRIMARIE DELEDDA, MAZZINI E PETRARCA</h1>			
N° Progetto  Nome file: <small>APPR_05.5_EDP_SDE_ scuola_Petrarca.pdf</small> Data <small>09/18</small>	CUP <b>H92B17000410004</b>  LLPP EDP 2018/125	Elaborato  <div style="display: flex; justify-content: space-between; align-items: center;"> <span><b>Tav_3.5</b></span> </div> <div style="text-align: center; padding-top: 10px;"> <b>STATO DI FATTO SCUOLA PRIMARIA " PETRARCA "</b> </div>	
<b>Progettisti</b>  Geom. Maurizio Canton Dott.ssa Giulia Canton	<b>Rup</b>  Geom. Renato Gallo	<b>Capo Settore</b>  <div style="border: 1px solid black; height: 100px;"></div>	<div style="border: 1px solid black; height: 100px;"></div>