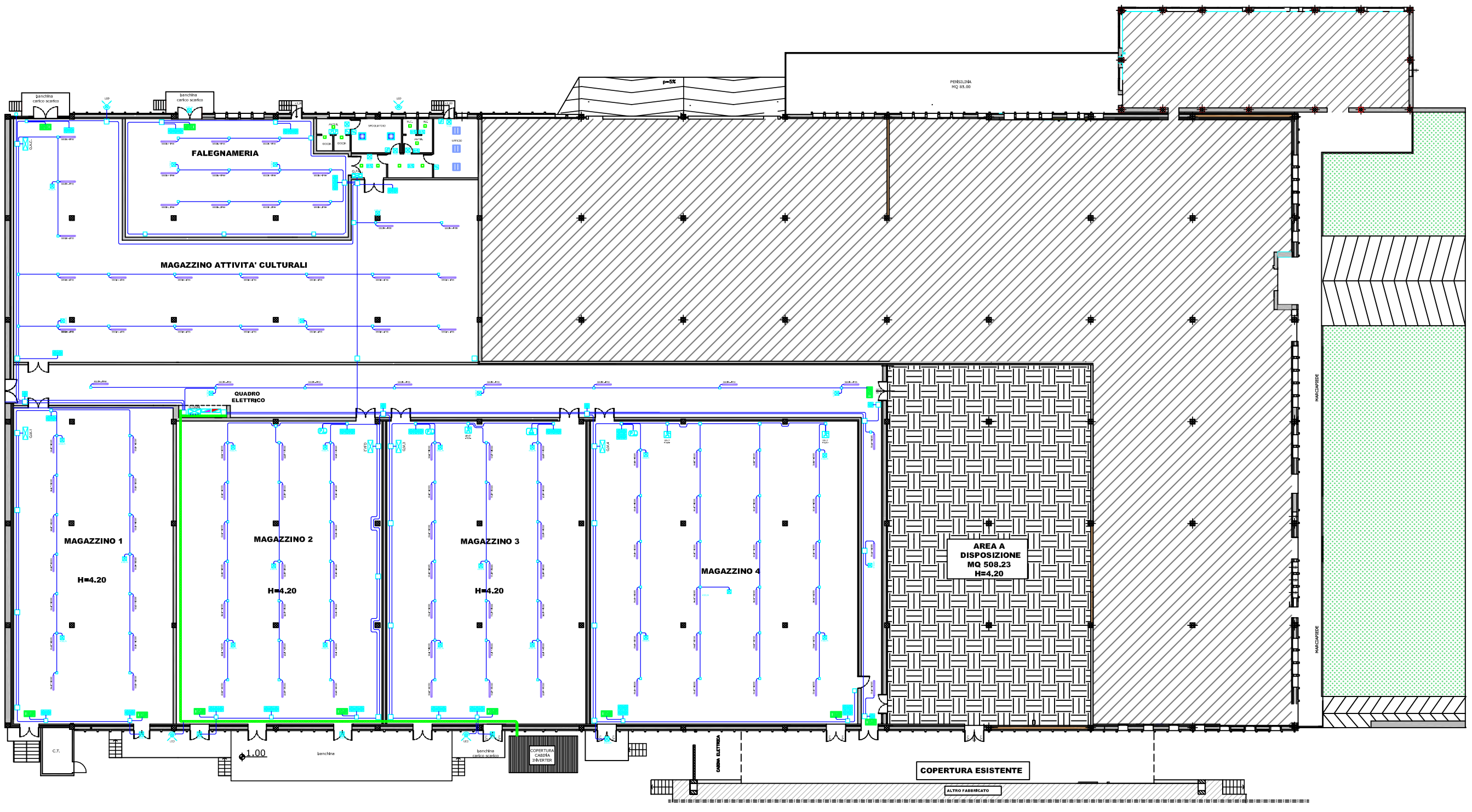

LEGENDA

	INTERRUTTORE AD INFRAROSSO IN ESECUZIONE DA INCASSO SU PARETE IN MURATURA
	INTERRUTTORE UNIPOLARE IN ESECUZIONE DA INCASSO SU PARET IN MURATURA
	DEVIATORE UNIPOLARE IN ESECUZIONE DA INCASSO SU PARETE IN MURATURA
	PULSANTE UNIPOLARE LUMINOSO T = PULSANTE TEMPORIZZATO
	QUADRO ELETTRICO DI DISTRIBUZIONE
	PUNTO LUCE A PARETE GENERICO
	CORPO ILLUM. DI EMERG. CON LAMPADA (SA) – 35mt COMPLETA DI LOGO "USCITA DI SICUREZZA"–AUTONOM. 3h – TIPO INDICA LG SA–PS
	LAMPADA DI EMERGENZA AUTONOMA AUT.1h –LOGICA AT–CT 450Lm SE – IP55 COLLEGATA CON SISTEMA BUS DALI ALLA CENTRALLE DI CONTROLLO
	LAMPADA DI EMERGENZA AUTONOMA AUT.1h –LOGICA AT–CT 11W SE COLLEGATA CON SISTEMA BUS DALI ALLA CENTRALLE DI CONTROLLO
	CORPO ILLUMINANTE CON ELETTROINVERTER PER IL FUNZIONAMENTO IN EMERGENZA – AUTONOM. 1h (VARIE POTENZE) – ELET 93520,014–805A
	CASSETTA DI DERIVAZIONE TIPO STAGNO VARIE MISURE
	PLAFONIERA STAGNA IP65 (60X60) EMISSIONE DIRETTA CON OTTICA DIFFUSA – LED
	PLAFONIERA DA ARREDO (60X60) TIPO WIDE – LED 30W – 4600 Lm
	FARETTO DA INCASSO – PLAFONE – LED 20W – 2190 Lm – 4000K
	PLAFONIERA STAGNA IP55 CON SCHERMO IN PVC – LED DA 5800 Lm – 4000K
	PLAFONIERA STAGNA IP55 CON SCHERMO IN PVC – LED DA 6800 Lm – 4000K
	PROIETTORE STAGNO CON OTTICA ASIMMETRICA – LED DA 10000 Lm – 4000K

PROIETTORE ASIMMETRICO STAGNO IP55 - POT. 150 - ISO 44-T

COMUNE DI PADOVA

AREA LL.PP.

Settore Edilizia Pubblica e Impianti Sportivi

ELENCO ANNUALE 2017

PROGETTO ESECUTIVO

RISTRUTTURAZIONE EX SALA CARNI
Corso AUSTRALIA PER NUOVO
ARCHIVIO MAGAZZINO E FALEGNAMERIA

IMPORTO COMPLESSIVO: € 700.000,00

Progetto
EDP 2017/01

Titolo

CUP:I91E170000000004

LLPP
EDP 2017/01

E02

IMPIANTO ELETTRICO
DI ILLUMINAZIONE

Capo Area

Arch. Luigino Gennaro

Documento firmato da:
SIMONE SARTO
COMUNE DI PADOVA/00644060287

Documento firmato da:
LUIGINO GENNARO
11/10/2017