

Prospetto Ovest

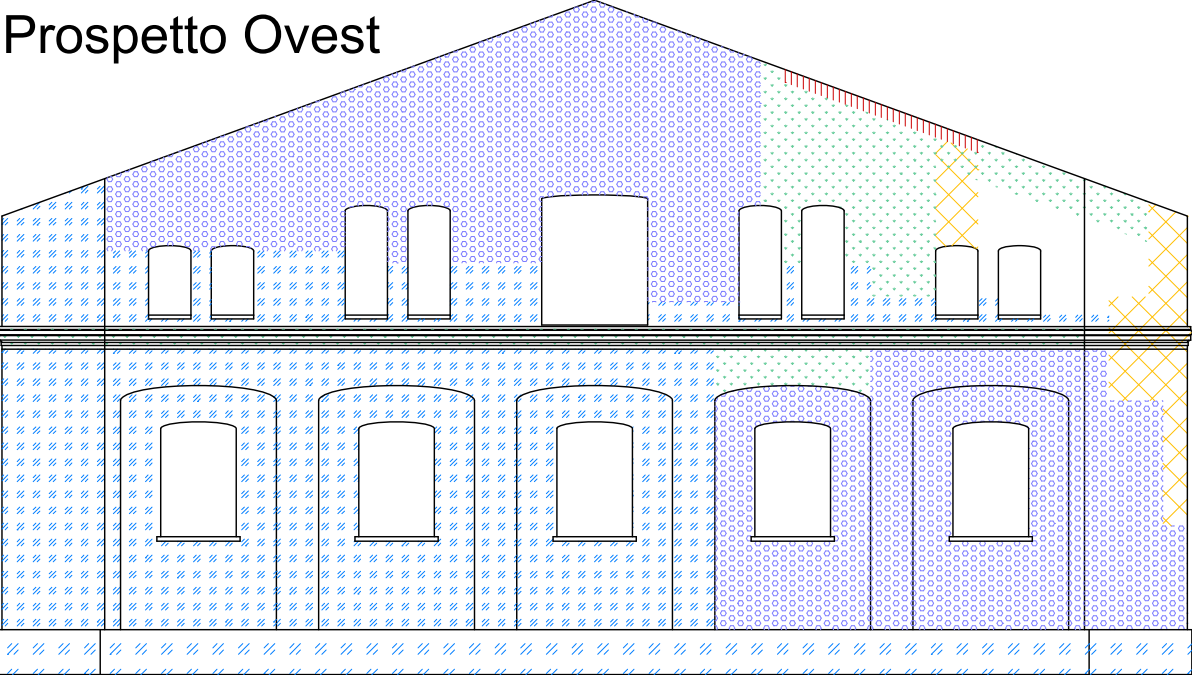

Prospetto Nord

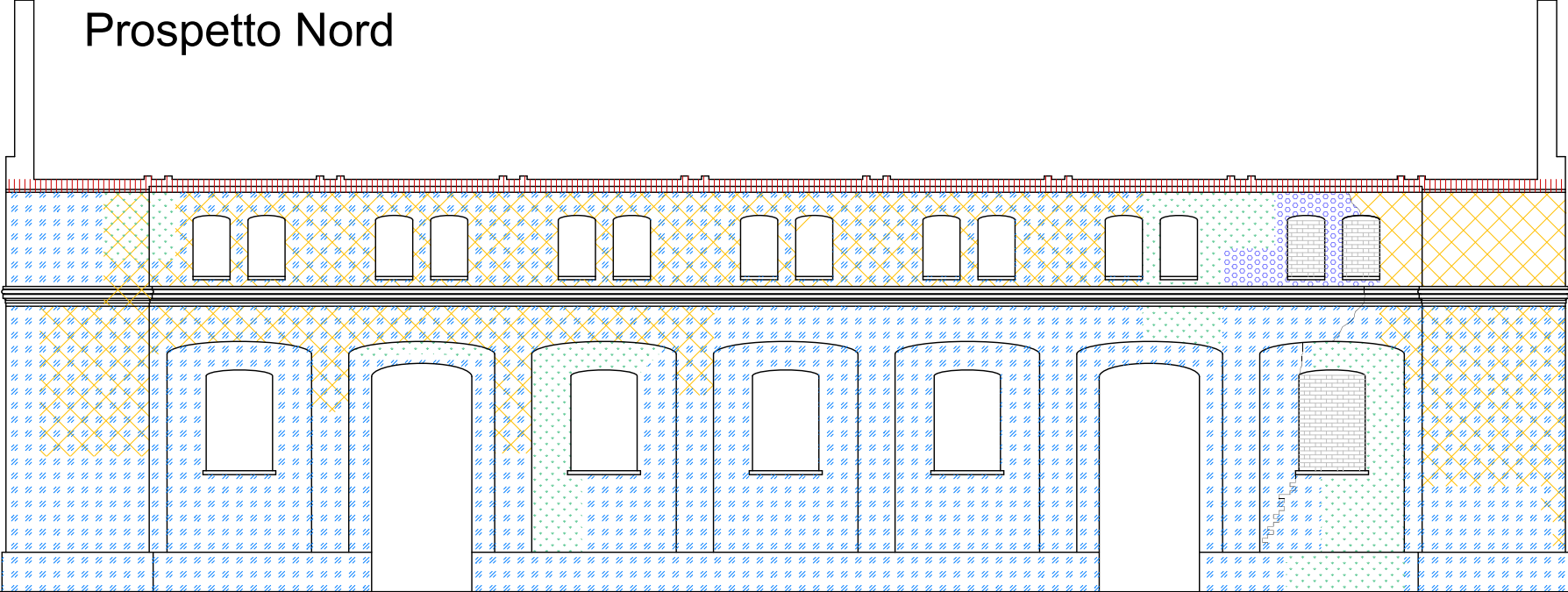

Prospetto Est

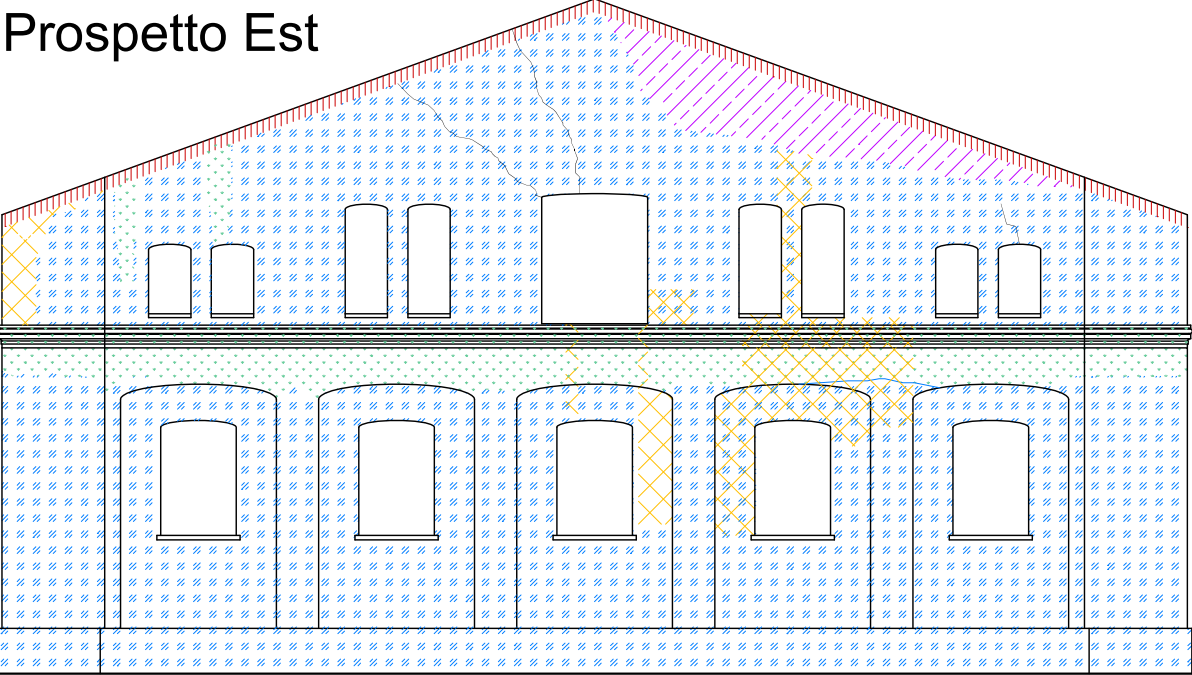

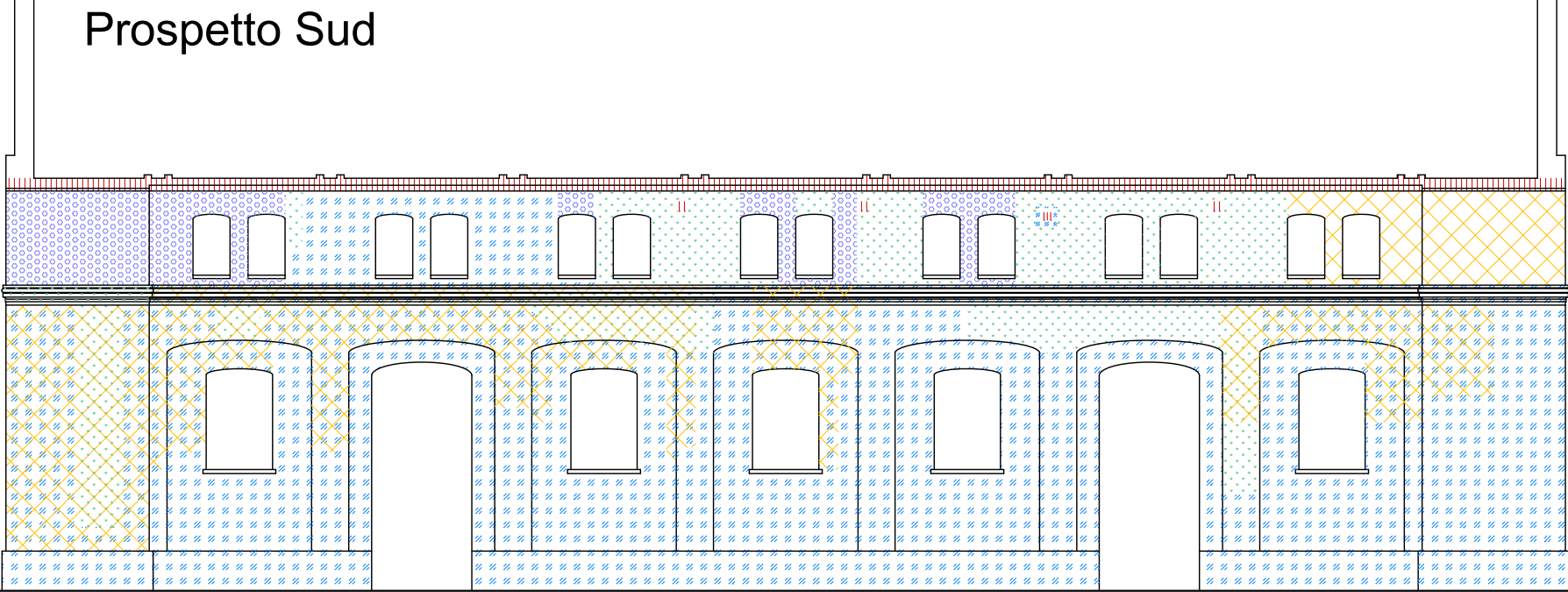

Prospetto Sud

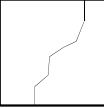

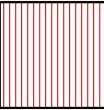

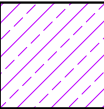
- 

Lesione
- 

Mancanze di elementi costituenti il paramento murario
- 

Deformazione - fuori piombo paramento murario
- 

Disgregazione per presenza di piante anche rampicanti con radici avventizie
- 

Disgregazione per reazioni tra materiali edili e agenti atmosferici - infiltrazioni di acqua - risalita capillare
- 

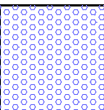
Degrado da biodeteriogeni
- 

Efflorescenze
- 

Presenza di vegetazione



COMUNE DI PADOVA

SETTORE LAVORI PUBBLICI

ELENCO ANNUALE ANNO 2018

PROGETTO ESECUTIVO

AREA EX MACELLO:  
MANUTENZIONE STRAORDINARIA  
DELL'EX FABBRICATO SUINI E DELLE  
COPERTURE DEL FABBRICATO EX LANUTI

IMPORTO COMPLESSIVO: € 300.000,00

N° Progetto	CUP H92F17000620004	Elaborato	A6
Nome file: Tav:A6_Mappa del degrado		<b>MAPPA DEL DEGRADO</b>	
Data 23/08/2019	LLPP EDP 2018/116	<b>scala 1:100</b>	
Progettisti	Rup	Capo Settore	Progetto strutture
Arch. Fabio Fiocco	Arch. Domenico Lo Bosco	Ing. Massimo Benvenuti	Ing. Alessandro Zamboni