IDENTIFICAZIONE AREA DI INTERVENTO

SCALA INDICATIVA

LEGENDA SIMBOLI

G.1	GENERATORE DI CALORE a gas metano = 317,4 kW	MG	MANOMETRO PER GAS CON AZIONAMENTO A PULSANTE	RG	RAMPA GAS CONFORME ALLA DIRETTIVA GAS 90/396/CEE
VIC	VALVOLA DI INTERCETTAZIONE DEL COMBUSTIBILE AD AZIONE POSITIVA	RS	VALVOLA DI INTERCETTAZIONE A SFERA O A SARACINESCA	GA	TUBO FLESSIBILE PER GAS
	DISPOSITIVO DI AUTOCHIUSURA PORTA	GM	GRUPPO DI MISURA GAS METANO	FG	FILTRO - STABILIZZATORE DI PRESSIONE PER GAS
	LAMPADA DI EMERGENZA	E	ESTINTORE PORTATILE CLASSE 21A89BC	EV	ELETTROVALVOLA NORMALMENTE CHIUSA PER GAS COMANDATA DA SENSORE FUGHE GAS
PB	PRESSOSTATO DI BLOCCO OMOLOGATO	G	SENSORE FUGHE GAS A SOFFITTO		INTERRUTTORE ELETTRICO GENERALE DI EMERGENZA
	ELEMENTO ESISTENTE		INTERVENTO DI ADEGUAMENTO		

PIANTA LOCALE CENTRALE TERMICA

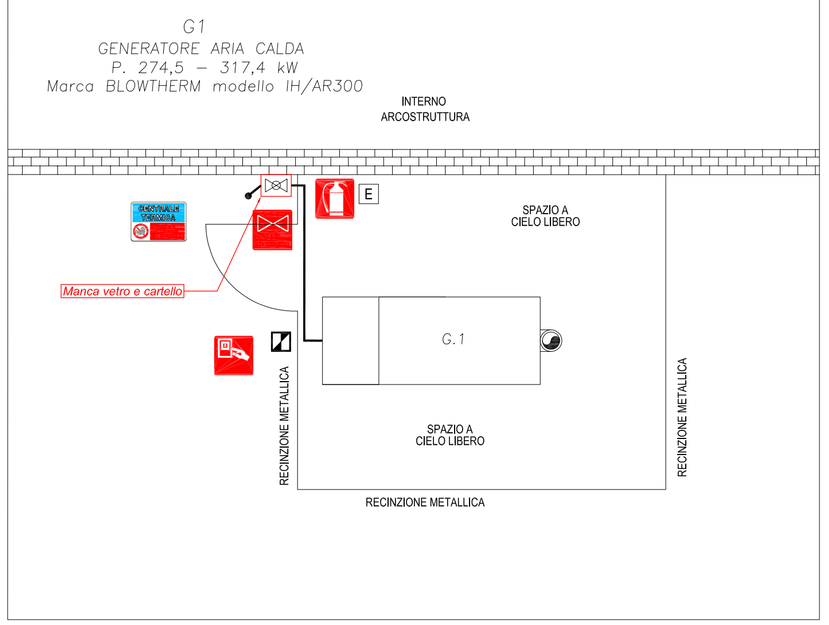

SCHEMA FUNZIONALE IMPIANTO DI ADDUZIONE GAS METANO

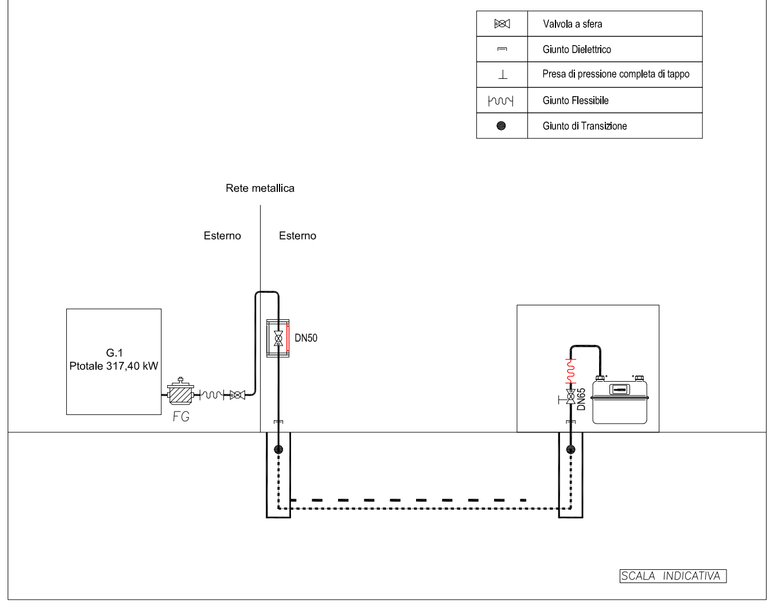

SCALA INDICATIVA

REVISIONE	DATA	DESCRIZIONE	DIS.	CONTR.	APPROV.
00	19/09/2017	Progetto Esecutivo	ES	AN	MD

COMUNE DI PADOVA

Settore Edilizia Pubblica e Impianti Sportivi
Via Niccolò Tommaseo, 60
35131 Padova

Documento firmato da: LUIGINO GENNARO 03/11/2017

Sinergie spa
Società del Gruppo Hera
Sinergie spa
Viale dell'Industria, 23/A 35129 Padova
T 0498908111 - F 0498908199 - E info.pd@sinergiespa.com

Tavola: APPR_42_CT11.00

Oggetto: ADEGUAMENTO NORMATIVO CENTRALE TERMICA

Codice Opera: LLPP EDP 2017/021
CUP - H91E17000090004

Sito: CENTRALE TERMICA "ARCOSTRUTTURA E SPOGLIATOI BLUKIPPE" - CT 11 - VIA PONCHIA, 1/A - 35124 PADOVA (PD)

File: APPR_42_Piante_Sezioni_CT11

Elaborato: IMPIANTI TERMOMECCANICI
Piante e sezioni Termogeneratore

Scala: 1:50

Data: SETTEMBRE 2017

Sinergie
Società del Gruppo Hera
Sinergie spa
Procuratore
Enrico Stradiotto

Progettista
Nicoli Per. Ind. Alessandro
Per. Ind. NICOLI ALESSANDRO n° 1515
COLLEGIO DEI PERITI INDUSTRIALI LAUREATI DELLA PROVINCIA DI PADOVA

Committente

I presenti elaborati sono opera d'ingegno e tenuto conto dell'importanza che rivestono i medesimi, in quanto costituiscono il risultato di studi, scelte anche originali, esperienze e capacità di inventiva da parte della società Sinergie S.p.a., si vieta la divulgazione degli stessi, al fine di evitare che i medesimi possano essere diffusi e quindi portati a conoscenza di chi opera nello stesso settore, causando alla società Sinergie S.p.a. un sicuro pregiudizio.

Firmato digitalmente da
ALESSANDRO NICOLI
CN = NICOLI ALESSANDRO
O = non presente
C = IT