

CONDOTTI PIANO TERRA

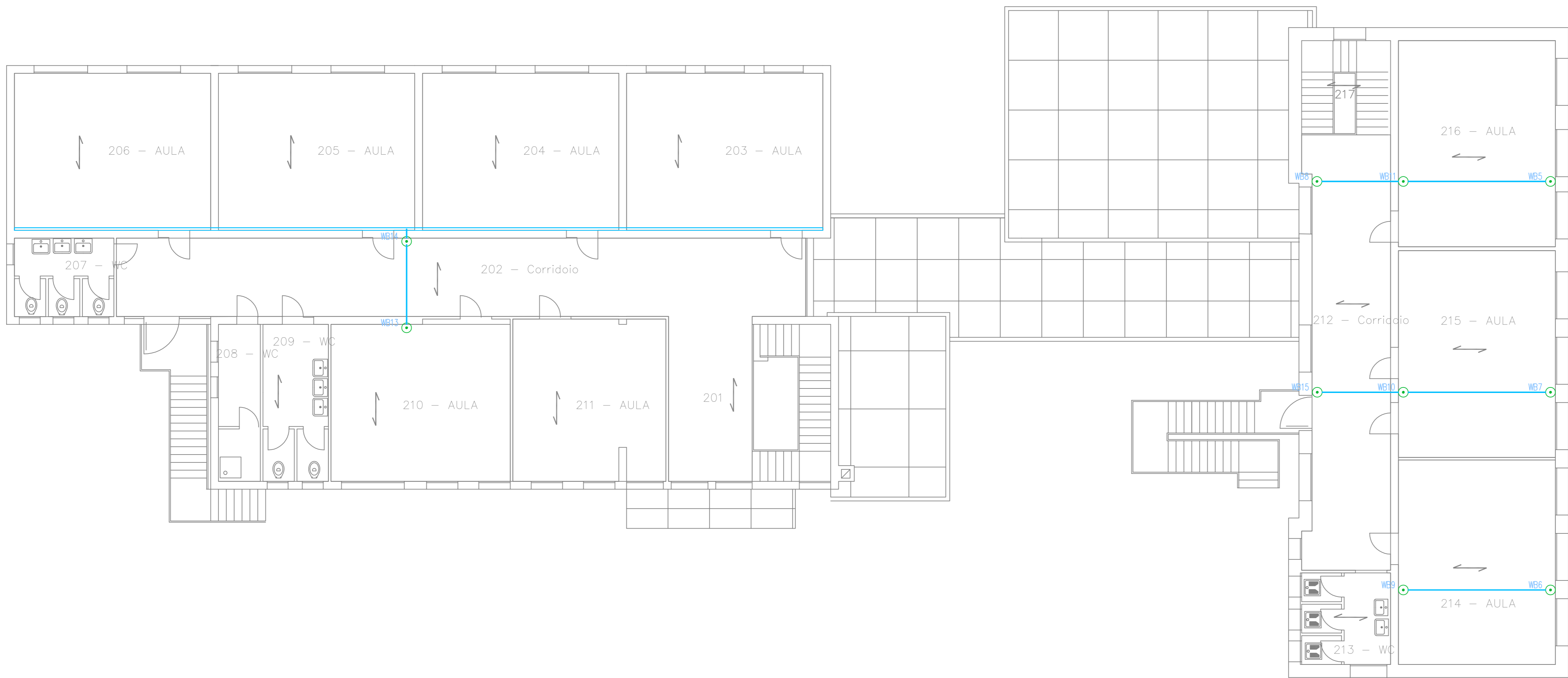

CONDOTTI PIANO PRIMO

PLANIMETRIA Sc. 1:100

LEGENDA SIMBOLI

Simbolo	Descrizione
	Cassetta di connessione
	Proiettore led 4000K - 11400lm - CRI 80
	Apparecchio led 3000K - 1350lm - CRI 80
	Pannello led 3000K - 3380lm - CRI 93
	Complesso autonomo di illuminazione di sicurezza



COMUNE DI PADOVA AREA LL.PP.

Settore Edilizia Pubblica e Impianti Sportivi

PROGETTO ESECUTIVO LAVORI DI MESSA IN SICUREZZA DELL'INTRADOSSO DEI SOLAI

IMPORTO COMPLESSIVO: € 240.000,00

CUP
H92F17000050004

LLPP EDP 2017/077

N° Progetto
000
MNT_2969.PDF

Data

Elaborato
E03
SCUOLA PRIMARIA "RODARI"
IMPIANTO ELETTRICO
STATO DI PROGETTO

Progettisti

Arch. Vincenzo Pizzo
Collaboratori
geom. Ermen Gobbato
geom. Massimiliano Mauli
Opere elettriche
P.L. Massimiliano Zatta

Rup

Geom. Renato Gallo

Capo Settore

Ing. Damiano Scapin

Capo Area

Arch. Luigino Gemaro