



# BARCO TEATRO

## STAGIONE GENNAIO - GIUGNO 2022



### LA STAGIONE DEL TEATRO: **'DECLINAZIONI'**

8 spettacoli tra tradizione e reinterpretazione

### LA STAGIONE DELLA MUSICA: **'LA SCATOLA SONORA'**

10 concerti di musica classica

COMEDIA DELL'ARTE

\* **sabato 5 febbraio**

**CARLO BONAVERA**

*I segreti di Arlecchino*

I INCONTRO DELLA RASSEGNA "LA ROSA DEI MAESTRI"



COMEDIA

**sabato 12 febbraio**

**CENTRO TEATRALE LORENZO DA PONTE**

*Don Giovanni* di Molière

(NEL IV CENTENARIO DELLA MORTE)



MONOLOGO

\* **sabato 5 marzo**

**ELEONORA FUSER**

*Eleonora Fuser si racconta.. Ovvero le mie metamorfosi*

II INCONTRO DELLA RASSEGNA "LA ROSA DEI MAESTRI"



CLOWNERIE AL FEMMINILE

**sabato 19 marzo**

**ANNA DE FRANCESCHI - Stivalaccio Teatro**

*Super Ginger!*



SPETTACOLO DI MIMO

\* **sabato 2 aprile**

**ELENA SERRA**

*La parola del silenzio*

III INCONTRO DELLA RASSEGNA "LA ROSA DEI MAESTRI"



TEATRO DI IMPROVVISAZIONE

**sabato 23 aprile**

**CAMBISCENA**

*L'inedito di William Shakespeare*



MONOLOGO

**venerdì 6 / sabato 7 maggio**

**ESTER ALFONSI**

*Riverisco Madre*



COMEDIA

\* **sabato 14 maggio**

Per la regia di **CARLO BOSO**

*I Tre Moschetteri* di Alexandre Dumas

IV INCONTRO DELLA RASSEGNA "LA ROSA DEI MAESTRI"



**domenica 30 gennaio**

**QUARTETTO INDACO**

*Nino Rota, il progressivo*

HAYDN, ROTA, BRAHMS

QUARTETTO D'ARCHI



**domenica 13 febbraio**

**MOKKABAROCK**

*Le vie del caffè*

VIVALDI, BERNIER, CAVUS, LULLY, KERLL, TELEMANN, BACH, PIAZZOLLA

ENSEMBLE MUSICA ANTICA



**domenica 27 febbraio**

**COSTANZA PRINCIPE**

*Il pianoforte romantico*

SCHUMANN, BRAHMS, METNER, BACH/BUSONI

PIANOFORTE

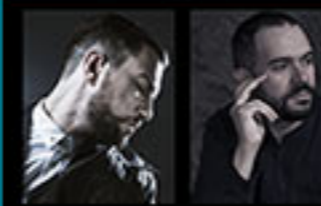

**domenica 13 marzo**

**ANDREA MASTRONI, MATTIA OMETTO**

*Canto dell'inverno*

SCHUBERT, MUSORGSKIJ

VOCE E PIANOFORTE



**domenica 27 marzo**

**MICHELE MARCO ROSSI**

*La musica del domani*

PEROCCO, PROKOF'EV, APERGHIS, CIFARELLO, CIARDI + PREMIÈRE

VIOLONCELLO



**domenica 10 aprile**

**ERICA PICCOTTI, LEONARDO PIERDOMENICO**

*Parigi '800*

CHOPIN, FAURÉ

VIOLONCELLO E PIANOFORTE



**domenica 24 aprile**

**ARON CHIESA, ANTONINO FIUMARA**

*L'ascesa del clarinetto*

SCHUMANN, BRAHMS, DEBUSSY, POULENC

CLARINETTO E PIANOFORTE



**domenica 8 maggio**

**ANA FERRAZ LUIS ARIAS FERNÁNDEZ**

*Di ninfe e di fiori*

SCHUBERT, DVOŘÁK, REINECKE

FLAUTO E PIANOFORTE



**domenica 22 maggio**

**TRIO HEGEL**

*Equilibrio Classico*

CHERUBINI, MOZART

TRIO D'ARCHI



**domenica 12 giugno**

**EVA GEVORGYAN**

*Il vento dell'est*

RACHMANINOFF, CHOPIN

PIANOFORTE



**MOSTRA FOTOGRAFICA** - Inaugurazione **28 gennaio ore 18.00**

**GIORGIO MENEGHETTI**

*"Esercizi di Composizione"*

PRESENTA MONICA MAZZOLINI

LA MOSTRA È VISIBILE DURANTE TUTTI GLI SPETTACOLI DELLA STAGIONE



\* LA RASSEGNA "LA ROSA DEI MAESTRI" COMPRENDE ANCHE CORSI DI TEATRO TENUTI DAGLI ARTISTI PROTAGONISTI DEGLI SPETTACOLI NEI MESI DI FEBBRAIO, MARZO, APRILE E MAGGIO. PER INFORMAZIONI SU CONTENUTI, ORARI E PER ISCRIZIONI: [info@belteatro.org](mailto:info@belteatro.org)

OGNI SPETTACOLO È PRECEDUTO DA UNA CENA A TEMA  
INIZIO CENA ORE 19.30 - INIZIO SPETTACOLO ORE 21.30  
BIGLIETTO CENA + SPETTACOLO € 40.00 / SOLO SPETTACOLO € 15.00

INIZIO CONCERTI ORE 18.00 - INTRODUZIONI A CURA DI A. TOMMASI / M. MASIERO  
DALLE ORE 17.00 BAR APERTO PER DEGUSTAZIONE PASTICCERIA E CAFFETTERIA  
BIGLIETTO INTERO € 15.00 / € 7.00 RIDOTTO STUDENTI

INFORMAZIONI E PRENOTAZIONE SPETTACOLI E CONCERTI: [biglietteria@barcoteatro.it](mailto:biglietteria@barcoteatro.it) / TEL. 375 5764000 / [www.barcoteatro.it](http://www.barcoteatro.it)  
BARCO TEATRO È IN VIA ORTO BOTANICO 12 A PADOVA

