

MODULARIO
art. n. 497



MINISTERO DELLE FINANZE
DIPARTIMENTO DEL TERRITORIO
CATASTO EDILIZIO URBANO (RDL 13-4-1939, n. 652)

MOD. BN (CEU)

LIRE
200

Planimetria di u.i.u. in Comune di **PADOVA** via **VIA SACRO CUORE** civ. /

N. C. T.			N. C. E. U.				
Fog.	All.	Mappe	Sez.	Fog.	All.	Mappe	Subalt.
20	/	893	A	11	/	720	49

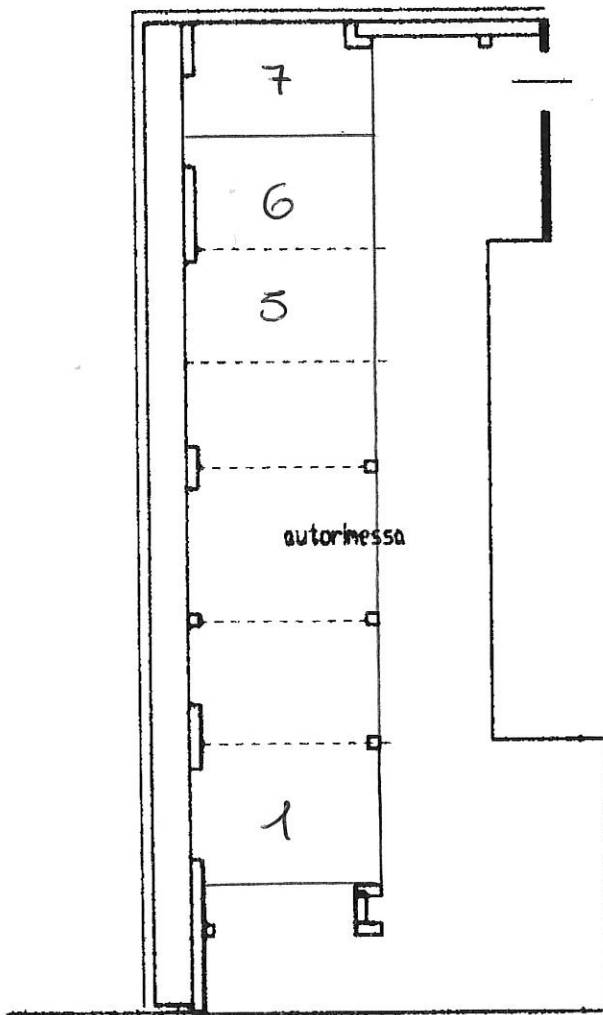

PIANO PRIMO SOTTOSTRADA

H. = m. 2,40

ORIENTAMENTO



SCALA DI 1: 200

Dichiarazione di N.C.
Dichiarazione di variazione

Compilata dal **Geom. Bruno Lombardi**
(Titolo, cognome e nome)

RISERVATO ALL'UFFICIO

data presentazione: 05/04/2001 - Data: 02/11/2018 - n. T10952 - Richiedente: MDA Ce 1766
Identificativi catastali: Iscritto al libro de **GEOMETRI** della provincia di **PADOVA**
Foglio: 20 - Particella: 893 - Subalterno: 49
Stampa richiesta: 05 APR 2001

Catasto dei Fabbricati - Situazione al 02/11/2018 - Comune di PADOVA (G224) - < Foglio: 20 - Particella: 893 - Subalterno: 49 >