

COMMITTENTE:



Beni Stabili Siiq

Beni Stabili S.p.a. SIIQ

Sede legale: Via Piemonte ,38 - 00187 Roma
tel. +39.06.36222.1 - 06.36222.745
www.benistabili.it



Beni Stabili Engineering s.r.l.

20123 Milano - Via Cornaggia, 10
Tel. 02.36664100 - Fax 02.36664687

ALTA SORVEGLIANZA

PROGETTO:

RECUPERO

COMPLESSO EDILIZIO
EX INTENDENZA DI FINANZA
EX CONVENTO DI SAN BERNARDINO
VIA DEGLI ZABARELLA 54 VIA S.BIAGIO 1

PADOVA



STUDIO GEOTECNICO ITALIANO s.r.l.
ingegneria geotecnica - ingegneria sismica - ingegneria ambientale
geologia applicata

Sede Legale e Uffici: via Piemonte 88 - 20141 Milano - Tel.: +39 025220141 - Fax: +39 02 5891845
E-mail: info@studiogeotecnico.it - P.E.C.: sgi@legalmail.it - Sito web: www.studiogeotecnico.it

PROGETTO ESECUTIVO STRUTTURE (VARIANTE A 2 PIANI)

OGGETTO:

INDAGINI GEOGNOSTICHE

STUDIO GEOTECNICO ITALIANO S.r.l.
Dott. Ing. Valeriano Pastore
Iscrizione Albo degli Ingegneri
Provincia di Milano
N. 22123

| DATA AGG. | REV. N° | FILE | DESCRIZIONE DELL'AGGIORNAMENTO | DISEGNATORE | APPR. |
|-----------|---------|------|--------------------------------|-------------|-------|
| | | | | | |
| | | | | | |
| | | | | | |
| | | | | | |
| | | | | | |
| | | | | | |
| | | | | | |
| | | | | | |
| | | | | | |
| | | | | | |

| | | | |
|--|------------------|-----------------------------|---------------------|
| EMISIONE | | | ELABORATO N. |
| DATA PRIMA EMISIONE 09-01-2018 | SCALA - | FILE 08903-028R01E01.doc | 08903-028R01 |
| DISEGNATO SGI | APPROVATO GIC | | |

[Faint, illegible text, possibly bleed-through from the reverse side of the page]

STONY BROOK UNIVERSITY
100 NORTH CAMPUS DRIVE
STONY BROOK, N.Y. 11790
W. 2000

**Siis - Società Italiana Ingegneria e Servizi s.r.l.**

Via Milazzo, 26/C - 35139 Padova
Tel. 049.8713060 - Fax 049.8717608
P. I. 02699100281
www.siiis-pd.it
Info@siiis-pd-it

PROJECT MANAGEMENT

Geom. Antonio MICHELETTO

**DOTT. ARCHITETTO MORENO CARNIATO**

Via Brigata Marche 53, 31100 TREVISO



Servizi e Controlli per la Progettazione s.r.l.
via dello Squero 4, 31100 Treviso
tel 0422 412820 fax 0422 412821 E-mail: secpro@tdn.it

**PROGETTO ARCHITETTONICO
E DIREZIONE LAVORI**

Dott. Arch. Moreno CARNIATO

**STUDIO GEOTECNICO ITALIANO s.r.l.**Ingegneria geotecnica - Ingegneria sismica - Ingegneria ambientale
geologia applicata

Sede Legale e Uffici: via Ripamonti 89 - 20141 Milano - Tel: +39 025220141 - Fax: +39 02 5691845
E-mail: Info@studlogeoitcnico.it - P.E.C.: sgi@legalmail.it - Sito web: www.studlogeoitcnico.it

CONSULENZA GEOTECNICA

Ing. Valeriano PASTORE

**SOGEN s.r.l.**

SEDE PADOVA - Ufficio Tecnico
via A. Bonazza, 33 - 35132 - Padova (PD) - IT
tel. +39 049 864 6799
fax +39 049 605 473
www.sogen.it sogen@pec.sogen.it
P.IVA / C.F. IT-03651260287

PROGETTO STRUTTURE

Ing. Maurizio SCHIAVO

**Siis - Società Italiana Ingegneria e Servizi s.r.l.**

Via Milazzo, 26/C - 35139 Padova
Tel. 049.8713060 - Fax 049.8717608
P. I. 02699100281
www.siiis-pd.it
Info@siiis-pd-it

**COORDINAMENTO DELLA
SICUREZZA IN FASE DI
PROGETTAZIONE E DI
ESECUZIONE****SAP - Società Archeologica s.r.l.**

Strada Fienlli, 39/a - 46020 Quingentole (MN)
Tel. 038642591 - Fax 038642287
P. I. 01725150203
www.archeologica.it
mail@archeologica.it

CONSULENZA ARCHEOLOGICA

dott. Agostino Favaro



S.G.M. Geologia e Ambiente S.r.l.
Via M.M. Plattis, 21 - 44124 FERRARA
Internet: www.sgm-ambiente.it
e-mail: info@sgm-ambiente.it

PEC: sgm-ambiente@pec.it
Tel 0532/977899
Fax 0532/906907
C.F. e Partita Iva 01299560381

CONSULENZA AMBIENTALE

Dott. Geol. Linda Collina

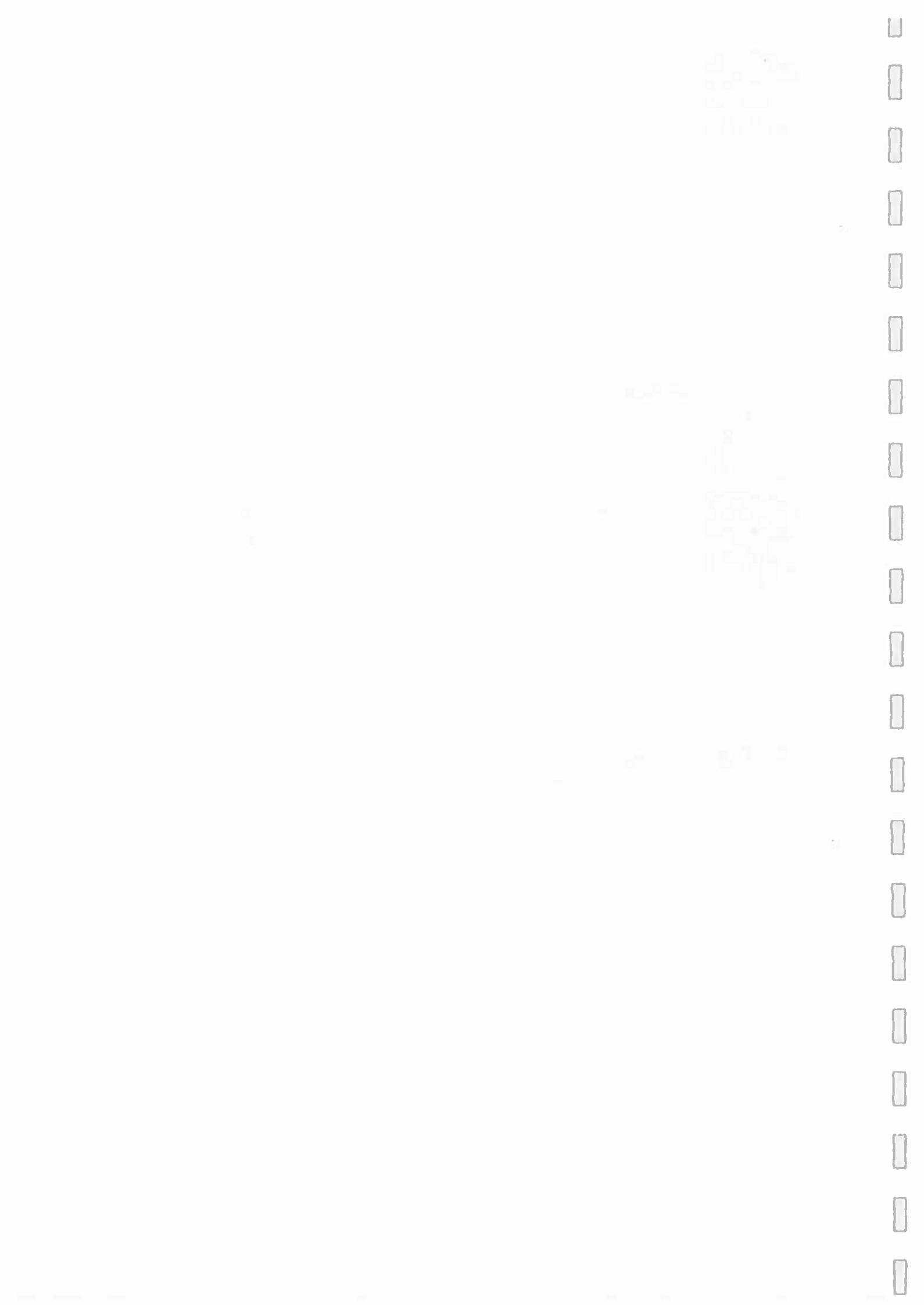

Beni Stabili S.p.A.

Indagine geognostica presso Padova - via S.Biagio

I. - Premesse

Su Vostro incarico è stata eseguita indagine geognostica presso Padova nel complesso Ex Agenzia delle Entrate fra via degli Zabarella e via S.Biagio.

Per l'esecuzione delle indagini si è fatto riferimento alle disposizioni contenute nella specifica tecnica redatta dallo Studio Geotecnico Italiano.

Per la conoscenza delle caratteristiche meccaniche e idrauliche del sottosuolo sono stati eseguiti:

- N° 7 sondaggi a carotaggio continuo, di cui 4 di tipo geotecnico a 18 e 30 m p.c. (S1pz/16, Spz3/16, Spz4/16, SDH/16) e 3 ambientali a 10 m p.c. (SA, SC, SD); il carotaggio SDH/16 è stato utilizzato nei primi 10 m come carotaggio ambientale (SB)
- N° 3 perforazioni a distruzione di nucleo a 18 m p.c. per posa piezometro nella prima falda (S1pzbis/16, Spz3bis, Spz4bis)
- N° 1 piezometro di grandi dimensioni
- n° 2 prove penetrometriche statiche con piezocono alla profondità di 30 m p.c.
- n° 1 indagine geofisica down hole su sondaggio SDH/16
- prove di laboratorio geotecnico presso ente autorizzato art. 59 DPR 380/2001

2. - Sondaggi a carotaggio continuo e perforazioni a distruzione di nucleo

Per l'esecuzione dei sondaggi è stata utilizzata sonda idraulica Comacchio Geo 305 su carro cingolato in gomma utilizzando sistema di carotaggio mediante carotiere a fune Wire Line da 145 mm per i carotaggi geotecnici e carotiere semplice a secco per i carotaggi ambientali; le carote recuperate sono state raccolte in casse catalogatrici, descritte da tecnico abilitato secondo le correnti procedure A.G.I., saggiate nei livelli coesivi con Pocket e Torvane e fotografate.

Nei sondaggi, come da vostra specifica, sono stati prelevati campioni indisturbati a parete sottile e campioni rimaneggiati, sono state eseguite prove in sito S.P.T. e prove di permeabilità Lefranc.

Nei carotaggi S1pz/16, Spz3/16, Spz4/16 e nelle perforazioni a distruzione di nucleo sono stati posti in opera piezometri a tubo aperto da 2" secondo gli schemi riportati nelle stratigrafie; nel carotaggio SDH/16 è stato posto in opera tubo in pvc da 3" per la prova down hole.

I carotaggi ambientali (SA, SC e SD) sono stati richiusi con bentonite granulare.

Le verticali strumentate con piezometri sono protette da pozzetto metallico.



Sondaggio SB-SDH/16

3. – Piezometro di grandi dimensioni

Il piezometro di grandi dimensioni (ϕ 200 mm) è stato posto in opera entro perforazione eseguita a rotazione con circolazione di fango del diametro 350 mm, secondo lo schema di posa allegato e con parte filtrata dotata di dreno in ghiaietto. Dopo posa il piezometro è stato sviluppato con pistonaggio e aria compressa e spurgato fino a chiarificazione dell'acqua estratta.

Il piezometro è stato allestito per consentire eventuali prove di pompaggio durante la fase di progettazione esecutiva.

4. – Prove penetrometriche statiche con piezocono - CPTU

Le prove sono state eseguite con penetrometro statico autoancorante Pagani utilizzando strumentazione con le seguenti caratteristiche:

- Punta dotata di estensimetri per la misura di Q_c e f_s , con inclinometro biassiale e pressostato per la misura della pressione neutra in fase di infissione
- Controllo della pressione neutra mediante filtro in bronzo sinterizzato di adeguata permeabilità, preventivamente saturato con immersione in olio silconico su cella depressurizzata con pompa a vuoto
- montaggio del filtro con saturazione della precamera del trasduttore eseguite in cantiere con apposita cella
- Acquisizione dei dati eseguita con centralina A/D a 16 bit collegata ad encoder multigiuro; la visualizzazione dei dati è stata eseguita in tempo reale con con PC portatile

I grafici ed i tabulati riportano in funzione della profondità i valori di resistenza di punta, resistenza per attrito laterale, rapporto attrito laterale su resistenza di punta, pressione neutra ed inclinazione.



Piezometro di grandi dimensioni

Allegati:

- planimetria con ubicazione dell'indagine
- stratigrafie dei sondaggi a carotaggio continuo e a distruzione di nucleo
- schema di posa del piezometro di grande diametro
- grafici delle prove penetrometriche statiche con piezocono
- prove di permeabilità Lefranc
- indagine sismica down hole su SDH/16
- documentazione fotografica delle casse catalogatrici

Adria, novembre 2016

Distinti Saluti

RCR S.N.C.

di Cibirio Giorgio & C.
Sede Legale: via De Ronconi, 4
45011 Adria (RO) - Tel. e Fax 0426 22248
C.F. - P.IVA e CCIAA 01127940488
REA 101798 - G. Rocco - Cagliari 30/05/08

PLANIMETRIA CON UBICAZIONE DELLE INDAGIMI
Scala 1:250

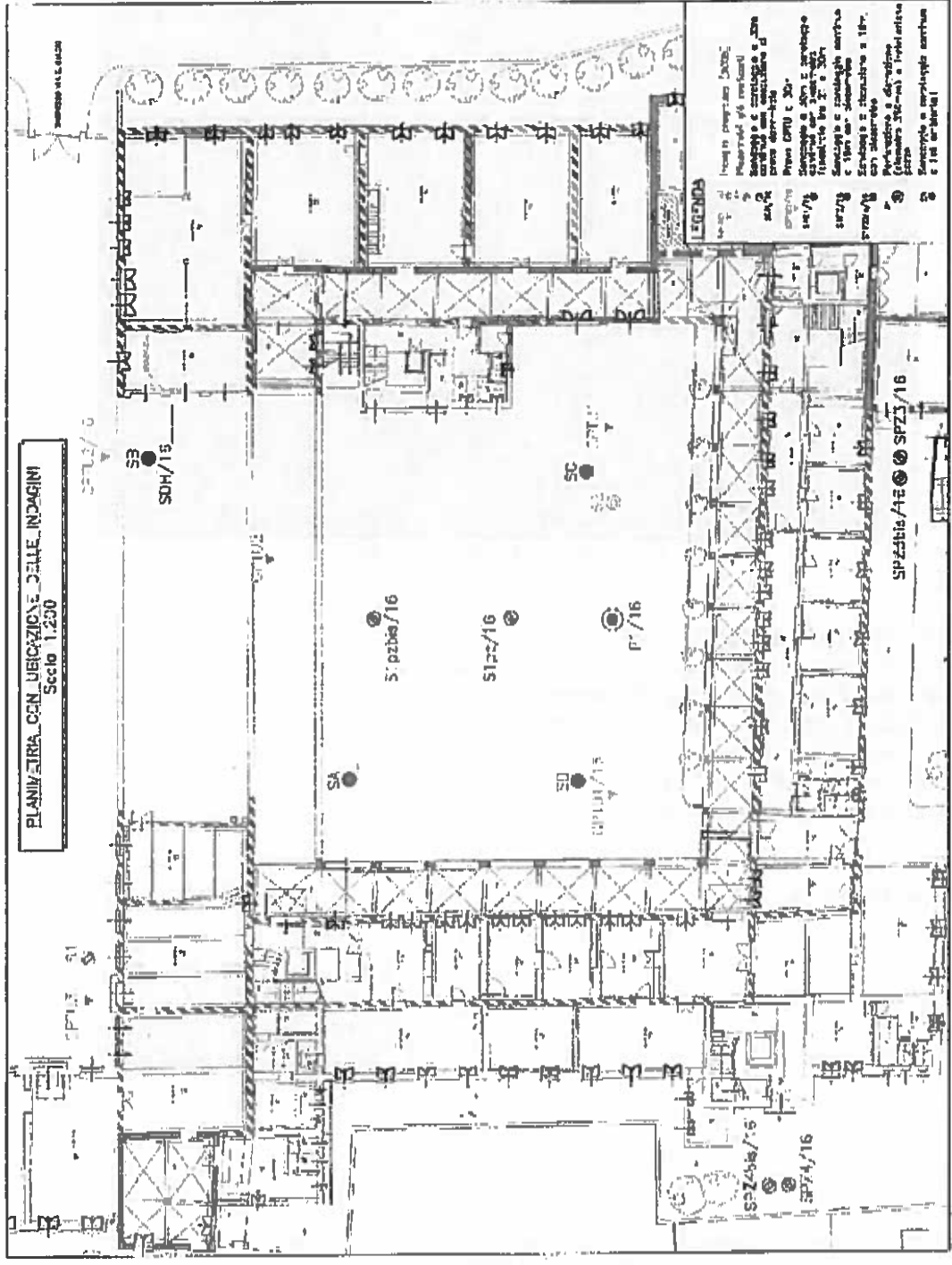

LEGENDA

- Ingegn. Ing. ...
- 1. MURALE 4/6
 - 2. MURALE 4/6
 - 3. MURALE 4/6
 - 4. MURALE 4/6
 - 5. MURALE 4/6
 - 6. MURALE 4/6
 - 7. MURALE 4/6
 - 8. MURALE 4/6
 - 9. MURALE 4/6
 - 10. MURALE 4/6
 - 11. MURALE 4/6
 - 12. MURALE 4/6
 - 13. MURALE 4/6
 - 14. MURALE 4/6
 - 15. MURALE 4/6
 - 16. MURALE 4/6
 - 17. MURALE 4/6
 - 18. MURALE 4/6
 - 19. MURALE 4/6
 - 20. MURALE 4/6
 - 21. MURALE 4/6
 - 22. MURALE 4/6
 - 23. MURALE 4/6
 - 24. MURALE 4/6
 - 25. MURALE 4/6
 - 26. MURALE 4/6
 - 27. MURALE 4/6
 - 28. MURALE 4/6
 - 29. MURALE 4/6
 - 30. MURALE 4/6
 - 31. MURALE 4/6
 - 32. MURALE 4/6
 - 33. MURALE 4/6
 - 34. MURALE 4/6
 - 35. MURALE 4/6
 - 36. MURALE 4/6
 - 37. MURALE 4/6
 - 38. MURALE 4/6
 - 39. MURALE 4/6
 - 40. MURALE 4/6
 - 41. MURALE 4/6
 - 42. MURALE 4/6
 - 43. MURALE 4/6
 - 44. MURALE 4/6
 - 45. MURALE 4/6
 - 46. MURALE 4/6
 - 47. MURALE 4/6
 - 48. MURALE 4/6
 - 49. MURALE 4/6
 - 50. MURALE 4/6
 - 51. MURALE 4/6
 - 52. MURALE 4/6
 - 53. MURALE 4/6
 - 54. MURALE 4/6
 - 55. MURALE 4/6
 - 56. MURALE 4/6
 - 57. MURALE 4/6
 - 58. MURALE 4/6
 - 59. MURALE 4/6
 - 60. MURALE 4/6
 - 61. MURALE 4/6
 - 62. MURALE 4/6
 - 63. MURALE 4/6
 - 64. MURALE 4/6
 - 65. MURALE 4/6
 - 66. MURALE 4/6
 - 67. MURALE 4/6
 - 68. MURALE 4/6
 - 69. MURALE 4/6
 - 70. MURALE 4/6
 - 71. MURALE 4/6
 - 72. MURALE 4/6
 - 73. MURALE 4/6
 - 74. MURALE 4/6
 - 75. MURALE 4/6
 - 76. MURALE 4/6
 - 77. MURALE 4/6
 - 78. MURALE 4/6
 - 79. MURALE 4/6
 - 80. MURALE 4/6
 - 81. MURALE 4/6
 - 82. MURALE 4/6
 - 83. MURALE 4/6
 - 84. MURALE 4/6
 - 85. MURALE 4/6
 - 86. MURALE 4/6
 - 87. MURALE 4/6
 - 88. MURALE 4/6
 - 89. MURALE 4/6
 - 90. MURALE 4/6
 - 91. MURALE 4/6
 - 92. MURALE 4/6
 - 93. MURALE 4/6
 - 94. MURALE 4/6
 - 95. MURALE 4/6
 - 96. MURALE 4/6
 - 97. MURALE 4/6
 - 98. MURALE 4/6
 - 99. MURALE 4/6
 - 100. MURALE 4/6

Beni Stabili S.p.A.

Indagine geognostica presso Padova - via S.Biagio

Stratigrafie dei sondaggi a carotaggio e a distruzione di nucleo

Schema di posa del piezometro a grande diametro

S1pz/16
Spz3/16
Spz4/16
SB – SDH/16

S1pzbis/16
Spz3bis/16
Spz4bis/16

P1/16

| COMMITTENTE: Beni Stabili S.p.A. | | S1pz /16 | | | | | |
|-----------------------------------|--------------|---|------------------------|---|----------|---------------|--|
| CANTIERE: Padova - via San Biagio | | | | | | | |
| Data: Agosto 2016 | | Attrezzatura: Comacchio Geo 350 | | | | | |
| | | Metodo di perforazione: Carotaggio continuo | | | | | |
| profondità (m) p.c. | stratigrafia | SPT | | DESCRIZIONE | Campioni | Livello acqua | Piezometro a tubo aperto o 2" |
| | | tipo campioni | n°/ pro- fondità | | | | |
| 0,50 | | | | Asfalto e sottofondo in ghiaia grossa e ciottoli | | | |
| 1,0 | | | | Argilla limosa nocciola con calcinacci e rottame di cotto | | | |
| 2,0 | | | 2.3 | | | | |
| | | | 1.8 | | | | |
| 2,00 | | | | Limo argilloso grigio nocciola con macchie carboniose e raro rottame di cotto | | | |
| 3,0 | | | | Argilla limosa grigio nocciola con macchie carboniose e rottame di cotto | | | |
| 3,40 | | | 1.4 | | | | |
| 4,0 | | | | Limo sabbioso nocciola; sabbia fine a tratti | | | |
| 4,50 | | | | Sabbia medio fine deb. limosa marrone-nocciola | | | |
| 5,0 | | | | | | | |
| 6,0 | | | | | | | |
| 7,0 | | | | | | | |
| 8,0 | | | | | | | |
| 9,0 | | | | Sabbia da gradata a medio fine deb. limosa nocciola; rari elementi di ghiaia arrotondata a (diam. max. 4 cm) a 10.30 m p.c. | | | |
| 9,00 | | | | | | | |
| 10,0 | | | | | | | |
| 11,0 | | | | | | | |
| 12,0 | | | | | | | |
| 13,0 | | | | | | | |
| 14,0 | | | | | | | |
| 15,0 | | | | | | | |
| 15,60 | | | | Argilla limosa grigia; da 15.60 a 15.70 con strati di torba fibrosa nera | | | |
| 15,90 | | | 1.8 | | | | |
| 16,0 | | | | Sabbia medio fine limosa grigia | | | |
| 16,30 | | | 2.1 | | | | |
| 17,0 | | | | Limo argilloso nocciola | | | |
| 17,40 | | | | Sabbia fine limosa con intercalazioni di limo sabbioso | | | |
| 18,0 | | | 1.6 | | | | |
| 18,00 | | | | Limo argilloso grigio; a tratti limo sabbioso | | | |
| 19,0 | | | | | | | |
| 20,0 | | | | Materiale raccolto in 4 casse catalogatrici | | | |

| COMMITTENTE: Beni Stabili S.p.A. | | SPZ 3/16 pag. 1 | | | | | | |
|--------------------------------------|---------------------------------|---|---------------------|--------------------------------|--|-------------------|---------------------------------------|--------------------------------|
| CANTIERE: Padova - via San Biagio, 1 | | | | | | | | |
| Data: Agosto 2016 | Attrezzatura: Comacchio Geo 350 | Metodo di perforazione: Carotaggio continuo | | | | | | |
| profondità (m) p.c. | stratigrafia | campioni | | | DESCRIZIONE | Campioni | | Piezometro a tubo aperto ø 2" |
| | | tipo | profondità n° | S.P.T. pocket pen kg/cm² | | Torvanc kg/cm² | <input type="checkbox"/> Indisturbato | |
| 1,0 | 0,80 | | | | Terreno vegetale, limo argilloso marrone con r.v. e calcinacci | | | Livello acqua a -6,2 m da p.c. |
| 2,0 | 2,20 | | | 1.8 0.46 | Argilla limosa marrone con abbondante rottame di cotto | | | |
| 3,0 | | | | 2.4 0.34 | Limo argilloso grigio nocciola con macchie carboniose e sottili livelli di torba; raro rottame di cotto | | | |
| 4,0 | 3,70 | | | 1.9 0.40 | Limo argilloso marrone scuro con abbondanti r.v. e sottili strati torbosi | | | |
| 5,0 | 4,20 | | | | Limo sabbioso nocciola | | | |
| 6,0 | 4,60 | | | | Sabbia medio-fine limosa, a tratti cementata, grigio nocciola | | | |
| 7,0 | 5,70 | <input type="checkbox"/> | 6.00 1 6.45 | | Sabbia da fine a medio fine deb. limosa marrone-ocra S.P.T. 6.00-6.45 N1=4 N2=6 N3=10 | | | |
| 8,0 | | <input type="checkbox"/> | 7.50 2 7.95 | | S.P.T. 7.50-7.95 N1=3 N2=7 N3=13 | | | |
| 9,0 | 8,30 | <input type="checkbox"/> | 9.00 3 9.45 | | Sabbia da gradata a medio fine deb. limosa marrone ocra. Rari elementi di ghiaia arrotondata (diam. max. 2 cm) S.P.T. 9.00-9.45 N1=5 N2=5 N3=11 | | | |
| 10,0 | | <input type="checkbox"/> | 10.50 4 | | Prova di permeabilità Lefranc - 10.50 m pc. | | | |
| 11,0 | | <input type="checkbox"/> | 12.00 3 12.45 | | S.P.T. 12.00-12.45 N1=4 N2=11 N3=18 | | | |
| 12,0 | | <input type="checkbox"/> | 13.50 3 13.95 | | S.P.T. 13.50-13.95 N1=5 N2=9 N3=16 | | | |
| 13,0 | | <input type="checkbox"/> | 15.00 3 15.45 | | S.P.T. 15.00-15.45 N1=6 N2=15 N3=12 | | | |
| 14,0 | 15,70 | | | 1.4 0.42 | Argilla limosa nocciola; torba fibrosa a 15.80-15.85 | | | |
| 15,0 | 16,00 | | | 2.0 0.38 | Limo deb. sabbioso nocciola | | | |
| 16,0 | 16,40 | | | 16.50 A 17.00 | Limo argilloso grigio nocciola | | | |
| 17,0 | 17,00 | | | | Limo sabbioso grigio nocciola | | | |
| 18,0 | 17,40 | | | 2.2 0.42 | Sabbia fine limosa grigia | | | |
| 19,0 | 18,00 | | | | Limo argilloso grigio nocciola, a tratti limo deb. sabbioso | | | |
| 20,0 | 18,70 | | | | Limo deb. sabbioso nocciola | | | |
| | 19,50 | | | 1.4 0.35 | Limo argilloso grigio nocciola | | | |
| | 20,00 | | | | | | | |

| COMMITTENTE: Beni Stabili S.p.A. | | | | SPZ 3/16 pag. 2 | | | |
|-----------------------------------|--------------|---------------------------------|------------------------|---|--------------|--------------|-------------------------------|
| CANTIERE: Padova - via San Biagio | | | | | | | |
| Data: Agosto 2016 | | Attrezzatura: Comacchio Gco 350 | | Metodo di perforazione: Carotaggio continuo | | | |
| profondità (m) p.c. | stratigrafia | SPT | | DESCRIZIONE | Campioni | | Piezometro a tubo aperto o 2" |
| | | tipo | campioni n°/profondità | | Indisturbato | Rimaneggiato | |
| | | pochet pen. log/10cm | Torvane log/1cm | | | | |
| 20,50 | | | | Idem c.s. | | | |
| 21,0 | | | | Sabbia fine limosa | | | |
| 21,00 | | | | Limo sabbioso grigio nocciola | | | |
| 21,30 | | | | | | | |
| 22,0 | | | | Limo argilloso grigio nocciola | | | |
| 22,20 | | | | | | | |
| 22,40 | | 1.1 | 0.34 | Sabbia fine limosa con sottili livelli di limo sabbioso | | | |
| 23,0 | | | | | | | |
| 23,50 | | | | Argilla limosa grigia con sottili livelli di limo sabbioso e sabbia fine limosa | | | |
| 24,0 | | 2.0 | 0.52 | Sabbia medio fine deb. limosa grigio-nocciola; a 26.00-26.10 argilla limosa ocrea | | | |
| 24,00 | | | | | | | |
| 25,0 | | | | Prova di permeabilità Lefranc - 25.50 m p.c. | | | |
| 25,50 | | 8 | | | | | |
| 26,0 | | | | | | | |
| 27,0 | | | | S.P.T. 27.00-27.45 N1=7 N2=13 N3=21 | | | |
| 27,00 | | 9 | | | | | |
| 27,45 | | | | | | | |
| 28,0 | | | | | | | |
| 28,50 | | 1 | | S.P.T. 28.50-28.95 N1=8 N2=11 N3=20 | | | |
| 28,95 | | | | | | | |
| 29,0 | | | | | | | |
| 29,00 | | | | | | | |
| 30,0 | | | | | | | |
| 30,00 | | | | | | | |

Materiale raccolto in 6 cassette catalogatrici

| COMMITTENTE: Beni Stabili S.p.A. | | SPZ4/16 pag. 1 | | | | | | |
|-----------------------------------|--------------|---|----------------------|-------------|----------------|--------------|---------------|-------------------------------|
| CANTIERE: Padova - via San Biagio | | | | | | | | |
| Data: Agosto 2016 | | Attrezzatura: Comacchio Geo 350 | | | | | | |
| | | Metodo di perforazione: Carotaggio continuo | | | | | | |
| profondità (m) p.c. | stratigrafia | SPT | | DESCRIZIONE | Campioni | | Livello acqua | Piezometro a tubo aperto ø 2" |
| | | tipo n°/profondità | pochetti pen. kg/cm² | | Torvane kg/cm² | Indisturbato | | |
| 1,0 | 1,00 | | | 2.3 0.60 | | | | |
| 2,0 | 2,30 | | | 1.8 0.46 | | | | |
| 3,0 | | 3.00 A | | 1.6 0.50 | | | | |
| 4,0 | 4,20 | 3.50 | | 2.0 0.54 | | | | |
| 5,0 | 4,70 | | | 1.6 0.50 | | | | |
| 6,0 | | | | 1.2 0.55 | | | | |
| 7,0 | | 6.00 1 | | | | | | |
| 8,0 | | 6.45 | | | | | | |
| 9,0 | | 7.50 2 | | | | | | |
| 10,0 | | 7.95 | | | | | | |
| 11,0 | | 9.00 3 | | | | | | |
| 12,0 | | 10.50 4 | | | | | | |
| 13,0 | | 10.95 | | | | | | |
| 14,0 | | 12.00 5 | | | | | | |
| 15,0 | | 12.45 | | | | | | |
| 16,0 | | 13.50 6 | | | | | | |
| 17,0 | | 13.85 | | | | | | |
| 18,0 | | 15.00 7 | | | | | | |
| 19,0 | | 15.45 | | | | | | |
| 20,0 | | 15.70 | | | | | | |
| | | 16.00 | | 1.2 0.40 | | | | |
| | | 16.50 B | | | | | | |
| | | 17.00 | | | | | | |
| | | 17.60 | | 1.4 0.45 | | | | |
| | | 18.00 C | | | | | | |
| | | 18.50 | | | | | | |
| | | 19.00 | | 1.8 0.36 | | | | |
| | | 19.20 | | | | | | |

| COMMITTENTE: Beni Stabili S.p.A. | | | | SPZ4/16 pag. 2 | | | | |
|-----------------------------------|--------------|---------------------------------|------------------------------------|---|-------------|--|--------------|-------------------------------------|
| CANTIERE: Padova - via San Biagio | | | | | | | | |
| Data: Agosto 2016 | | Attrezzatura: Comacchio Geo 350 | | Metodo di perforazione: Carotaggio continuo | | | | |
| profondità (m) p.c. | stratigrafia | SPT | | Torrante kg/cmq | DESCRIZIONE | Campioni | | Piezometro a tubo aperto o 2" |
| | | tipo | campioni n°/ pro- fondità | | | poCKET pen. kg/cmq | Indisturbato | |
| 20,20 | | □ | 20.50 8 | 1.4 | 0.44 | Idem c.s. Limo argilloso grigio; a tratti argilla limosa | | |
| 21,0 | | | 20.70 | 1.8 | 0.62 | Limo sabbioso grigio | | 21.0m |
| 22,0 | | | | | | Sabbia fine limosa grigia | | |
| 23,0 | | | | | | Limo sabbioso grigio | | |
| 24,0 | | | | | | Sabbia fine limosa grigia | | |
| 24,0 | | □ | 24.00 9 | 0.80 | 0.30 | Prova di permeabilità Lefranc - 24.00 m pc. Argilla limosa grigia | | |
| 25,0 | | □ | 25.50 10 | | | Sabbia medio fine deb. limosa grigio nocciola | | |
| 26,0 | | | 25.95 | | | S.P.T. 25.50-25.95 N1=9 N2=21 N3=24 | | |
| 27,0 | | □ | 27.00 11 | | | S.P.T. 27.00-27.45 N1=6 N2=15 N3=21 | | |
| 28,0 | | | 27.45 | | | | | |
| 29,0 | | | | | | | | |
| 30,0 | 30,00 | | | | | | | 29.0m 30.0m |

Materiale raccolto in 6 casse catalogatrici

Pozzetto protettivo

p.c.

| COMMITTENTE: Beni Stabili S.p.A. | | SB - SDH/16 pag. 1 | | | | | | |
|-----------------------------------|---------------------------------|---|-----------------------|--|-------------------|--------------------------------|---------------|-------------------------------|
| CANTIERE: Padova - via San Biagio | | | | | | | | |
| Data: Settembre 2016 | Attrezzatura: Comacchio Geo 350 | Metodo di perforazione: Carotaggio continuo | | | | | | |
| profondità (m) p.c. | stratigrafia | SPT | | DESCRIZIONE | Campioni | | Livello acqua | tubo pvc ø 3" prova down hole |
| | | tipo n°/ pro- fondità | pocket pen. kg/cm² | | Torvaie kg/cm² | Indisturbato □ Rimaneggiato | | |
| 0,30 | | | | Asfalto e sottofondo in ghiaia | | | | |
| 1,0 | | | | Rottami in cotto e calcinacci in matrice limoso sabbiosa nocciola | | | | |
| 1,30 | | | | Limo argilloso marrone con abbondante rottame di cotto | | | | |
| 2,0 | | | | | | | | |
| 2,70 | | | | Argilla limosa marrone | | | | |
| 3,0 | | | | | | | | |
| 3,50 | | | | Sabbia fine limosa grigio nocciola | | | | |
| 3,80 | | | | Argilla limosa nocciola; limo argilloso a tratti | | | | |
| 4,0 | | | | | | | | |
| 4,70 | | □ | 4.70 | Limo argilloso marrone con scuro con frequenti macchie carboniose e sottili livelli torbosi | | | | |
| 5,0 | | | 5.00 | | | | | |
| 6,0 | | | | Limo sabbioso grigio nocciola, sabbia fine a tratti | | | | |
| 6,60 | | | | Sabbia medio fine debolmente limosa marrone/ocra | | | | |
| 7,0 | | | | | | | | |
| 8,0 | | | | | | | | |
| 9,0 | | | | | | | | |
| 9,30 | | | | Sabbia fine limosa marrone ocra; limo sabbioso a tratti | | | | |
| 10,0 | | | | | | | | |
| 10,20 | | □ | 10.50 | Sabbia da gradata a medio fine deb. limosa marrone - ocra . Rari elementi di di ghiaia a 10.50-11.00 m, ø max 1.5 cm Prova di permeabilità Lefranc - 10.50 m pc. S.P.T. 10.50-10.95 N1=3 N2=9 N3=14 | | | | |
| 11,0 | | | | | | | | |
| 12,0 | | □ | 12.00 | S.P.T. 12.00-12.45 N1=3 N2=13 N3=22 | | | | |
| 13,0 | | | 12.45 | | | | | |
| 13,0 | | □ | 13.50 | S.P.T. 13.50-13.95 N1=3 N2=4 N3=10 | | | | |
| 14,0 | | | 13.95 | | | | | |
| 15,0 | | □ | 15.00 | S.P.T. 15.00-15.45 N1=5 N2=7 N3=10 | | | | |
| 16,0 | | | 15.45 | | | | | |
| 16,40 | | | | Torba fibrosa nera | | | | |
| 17,0 | | | | Limo argilloso grigio; a tratti limo sabbioso | | | | |
| 17,00 | | | | Sabbia fine limosa grigia con livelli di limo sabbioso | | | | |
| 18,0 | | | | | | | | |
| 18,00 | | □ | 18.20 | Argilla limosa grigia con rare macchie carboniose | | | | |
| 18,60 | | | 18.60 | | | | | |
| 19,0 | | | | Limo argilloso grigio; a tratti limo sabbioso | | | | |
| 19,00 | | | 19.00 | | | | | |
| 19,50 | | | 19.50 | | | | | |
| 20,0 | | | | | | | | |
| 20,00 | | | | | | | | |

→ campione B 19.50-20.00 m p.c.

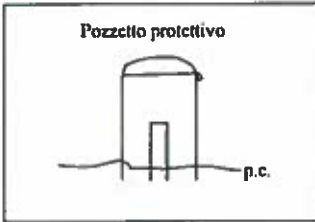
| COMMITTENTE: Beni Stabili S.p.A. | | SB - SDH/16 pag. 2 | | | | | |
|---|--------------|---------------------------------|---|--|--------------|--|-------------------------------|
| CANTIERE: Padova - via San Blagio | | | | | | | |
| Data: Settembre 2016 | | Attrezzatura: Comacchio Geo 350 | Metodo di perforazione: Carotaggio continuo | | | | |
| profondità (m) p.c. | stratigrafia | SPT | | DESCRIZIONE | Campioni | | tubo pvc ø 3" prova down hole |
| | | tipo | campioni n°/profondità | | Indisturbato | | |
| 20,00 | | | | Limo sabbioso grigio | | | |
| 20,40 | | | | Limo argilloso grigio | | | |
| 21,0 | | | 21,00 | | | | |
| 21,50 | | | 21,50 | Sabbia fine limosa grigia; a tratti limo sabbioso | | | |
| 22,0 | | | | | | | |
| 23,0 | | | | | | | |
| 24,0 | | | 24,00 | Sabbia medio fine debolmente limosa grigia | | | |
| | | | 24,45 | S.P.T. 24.00-24.45 N1=7 N2=11 N3=22 | | | |
| 25,0 | | | 25,00 | Prova di permeabilità Lefranc - 25.00 m pc. | | | |
| 26,0 | | | | | | | |
| 27,0 | | | 27,00 | S.P.T. 27.00-27.45 N1=9 N2=19 N3=26 | | | |
| | | | 27,45 | | | | |
| 28,0 | | | 28,00 | Sabbia da fine a medio fine debolmente limosa grigia | | | |
| 29,0 | | | | | | | |
| 30,0 | | | 30,00 | | | | |
| <p>Materiale raccolto in 6 casse catalogatrici</p> <div style="border: 1px solid black; padding: 10px; width: fit-content; margin: 0 auto;"> <p style="text-align: center;">Pozzetto protettivo</p>  </div> | | | | | | | |
| cementazione con miscela acqua (100), cemento (30) e bentonite (5) | | | | | | | |
| 30,00 | | | | | | | |

| COMMITTENTE: Beni Stabili S.p.A. | | | | | S1pzbis/16 | | |
|-----------------------------------|-----------------------|---------------------------------|---------------|---|-----------------------|---|--|
| CANTIERE: Padova - via San Biagio | | | | | | | |
| Data: Agosto 2016 | | Attrezzatura: Comacchio Geo 350 | | Metodo di perforazione: Distruzione di nucleo | | | |
| profondità (m) p.c. | stratigrafia | SPT campioni | | DESCRIZIONE | Campioni | Piezometro a tubo aperto ø 2" | |
| | | tipo | n°/profondità | | livello penet. kg/cm² | | |
| 1,0 | Distruzione di nucleo | | | | | Livello acqua a -6,05 m da p.c. tubo cieco tappo benanante prefilero in ghisa cieco 17,0m 18,0m | |
| 2,0 | | | | | | | |
| 3,0 | | | | | | | |
| 4,0 | | | | | | | |
| 5,0 | | | | | | | |
| 6,0 | | | | | | | |
| 7,0 | | | | | | | |
| 8,0 | | | | | | | |
| 9,0 | | | | | | | |
| 10,0 | | | | | | | |
| 11,0 | | | | | | | |
| 12,0 | | | | | | | |
| 13,0 | | | | | | | |
| 14,0 | | | | | | | |
| 15,0 | | | | | | | |
| 16,0 | | | | | | | |
| 17,0 | | | | | | | |
| 18,0 | | | | | | | |
| 19,0 | | | | | | | |
| 20,0 | | | | | | | |

| COMMITTENTE: Beni Stabili S.p.A. | | SPZ3bis/16 | | | | | | | | | |
|----------------------------------|-----------------------|---------------------------------|----------------|-----------------|---------------------|---|-----------------------|---------------------------------------|---------------|--|-------------------------------------|
| CANTIERE: Padova - via San Bivio | | | | | | | | | | | |
| Data: Agosto 2016 | | Attrezzatura: Comacchio Geo 350 | | | | Metodo di perforazione: Distruzione di nucleo | | | | | |
| profondità (m) p.c. | stratigrafia | SPT | | | Torrivane kg/cm² | DESCRIZIONE | Campioni | | Livello acqua | Piezometro a tubo aperto ø 2" | |
| | | tipo | campioni n° | pro- fondità | | | pocket pen. kg/cm² | <input type="checkbox"/> Indisturbato | | | <input type="checkbox"/> Rimangiato |
| 1,0 | Distruzione di nucleo | | | | | | | | | | |
| 2,0 | | | | | | | | | | | |
| 3,0 | | | | | | | | | | | |
| 4,0 | | | | 3.00 A | | | | | | | |
| 5,0 | | | | 3.50 | | | | | | | |
| 6,0 | | | | | | | | | | | |
| 7,0 | | | | | | | | | | | |
| 8,0 | | | | | | | | | | | |
| 9,0 | | | | | | | | | | | |
| 10,0 | | | | | | | | | | | |
| 11,0 | | | | | | | | | | | |
| 12,0 | | | | | | | | | | | |
| 13,0 | | | | | | | | | | | |
| 14,0 | | | | | | | | | | | |
| 15,0 | | | | | | | | | | | |
| 16,0 | | | | | | | | | | | |
| 17,0 | | | | | | | | | | | |
| 18,0 | | | | | | | | | | | |
| 19,0 | | | | | | | | | | | |
| 20,0 | | | | | | | | | | | |

0,0m

tubo cieco

tubo aperto

trappo bentonite

livello acqua

profondità

0,0m

17,0m

18,0m

piezometro in ghisa

fessurato

Livello acqua a -6,35 m da p.c.

| COMMITTENTE: Beni Stabili S.p.A. | | | | | SPZ4bis/16 | | | |
|-----------------------------------|-----------------------|---------------------------------|-------------|---|-------------|--------------|--------------|-------------------------------|
| CANTIERE: Padova - via San Biagio | | | | | | | | |
| Data: Agosto 2016 | | Attrezzatura: Comacchio Geo 350 | | Metodo di perforazione: Distruzione di nucleo | | | | |
| profondità (m) p.c. | stratigrafia | SPT | | | DESCRIZIONE | Campioni | | Piezometro a tubo aperto ø 2" |
| | | tipo | n° campioni | profondità | | Indisturbato | Rimaneggiato | |
| | | profondità | profondità | profondità | | | | |
| 1,0 | Distruzione di nucleo | | | | | | | 8,0m |
| 2,0 | | | | | | | | tubo cieco |
| 3,0 | | | | | | | | soffo benante |
| 4,0 | | | | | | | | |
| 5,0 | | | | | | | | |
| 6,0 | | | | | | | | |
| 7,0 | | | | | | | | |
| 8,0 | | | | | | | | |
| 9,0 | | | | | | | | |
| 10,0 | | | | | | | | |
| 11,0 | | | | | | | | |
| 12,0 | | | | | | | | |
| 13,0 | | | | | | | | |
| 14,0 | | | | | | | | |
| 15,0 | | | | | | | | |
| 16,0 | | | | | | | | |
| 17,0 | | | | | | | | |
| 18,0 | | | | | | | | |
| 19,0 | | | | | | | | |
| 20,0 | | | | | | | | |

Livello acqua a -6.25 m da p.c.

17,0m
18,0m

| COMMITTENTE: Beni Stabili S.p.A. | | | | | P1/16 | | |
|-----------------------------------|-------------------------|---------------------------------|-----------------|---|-------------------|---|--------------------------|
| CANTIERE: Padova - via San Biagio | | | | | | | |
| Data: Agosto 2016 | | Attrezzatura: Comacchio Geo 350 | | Metodo di perforazione: perforazione a rotazione con circolazione diretta di fango a 350 mm | | | |
| profondità (m) p.c. | stratigrafia | SPT | | | Torvane lg/eqq | SCHEMA DI POSA POZZO | Livello acqua |
| | | tipo n°/ | pro- fondità | pocket pen. lg/eqq | | | |
| 1,0 | A DISTRUZIONE DI NUCLEO | | | | | <p style="text-align: center;">tubo cieco 200 mm</p> <p style="text-align: center;">tappo impermeabile 0.9m</p> <p style="text-align: center;">3.0 m</p> <p style="text-align: center;">PCV microforato slot 0.3 mm</p> <p style="text-align: center;">prefiltro in ghisa calibrata</p> <p style="text-align: center;">17.0m cieco</p> <p style="text-align: center;">18.0m</p> <p style="text-align: center;">tappo di fondo</p> | 6.05 m p.c. - 22.08.2016 |
| 2,0 | | | | | | | |
| 3,0 | | | | | | | |
| 4,0 | | | | | | | |
| 5,0 | | | | | | | |
| 6,0 | | | | | | | |
| 7,0 | | | | | | | |
| 8,0 | | | | | | | |
| 9,0 | | | | | | | |
| 10,0 | | | | | | | |
| 11,0 | | | | | | | |
| 12,0 | | | | | | | |
| 13,0 | | | | | | | |
| 14,0 | | | | | | | |
| 15,0 | | | | | | | |
| 16,0 | | | | | | | |
| 17,0 | | | | | | | |
| 18,0 | | | | | | | |
| 19,0 | | | | | | | |
| 20,0 | | | | | | | |

Beni Stabili S.p.A.

Indagine geognostica presso Padova - via S.Biagio

Grafici delle prove penetrometriche statiche con piezocono

COMITENTE: Beni Stabili S.p.A.

CANTIERE: Padova Via San Biagio

CPTU 1/16

DATA 23.09.2016

profondità 1,00 m

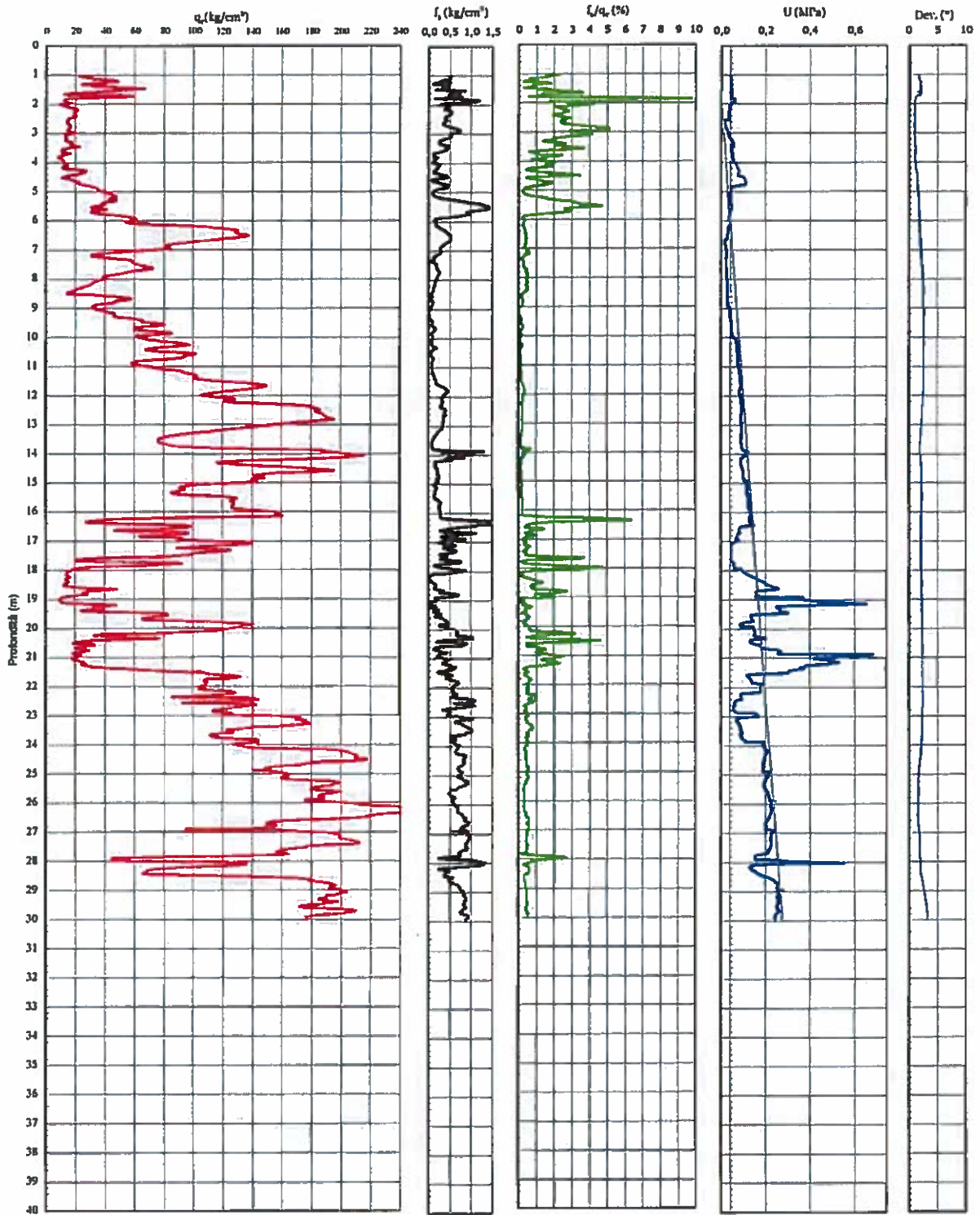

COMITENTE: Beni Stabili S.p.A.
 CANTIERE: Padova Via San Biagio

CPTU 2/16 DATA 23.09.2016 proforo 0,30 m

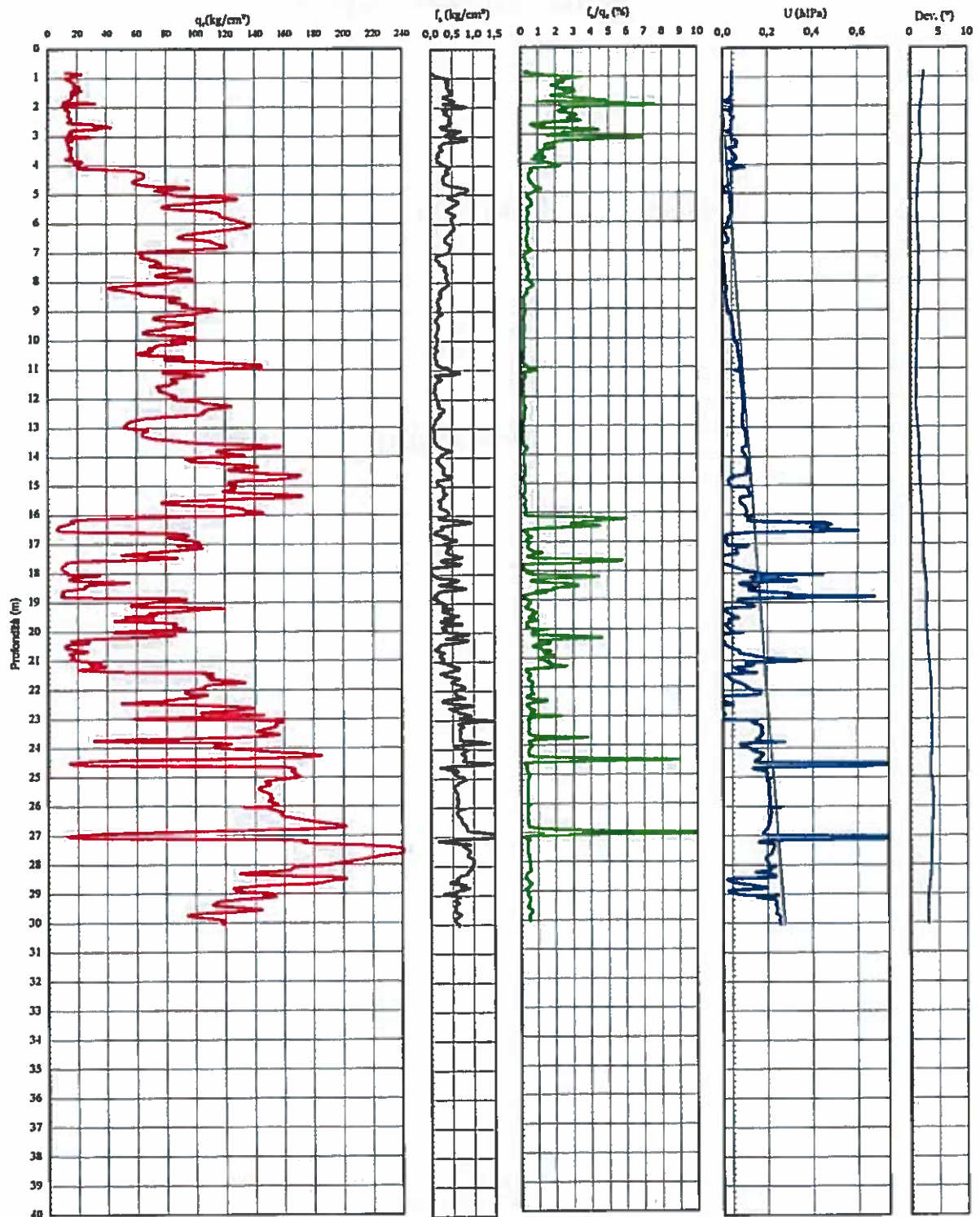

Beni Stabili S.p.A.

Indagine geognostica presso Padova - via S.Biagio

Prove di permeabilità Lefranc

PROVA DI PERMEABILITA' "LEFRANC"

PROVA PER IMMISSIONE A CARICO VARIABILE

COMMITTENTE: Beni Stabili S.p.A.

CANTIERE: Padova Via San Biagio

SONDAGGIO n°: SPZ3/16

PROVA n°: 1

DATA:

TRATTO IN PROVA m da p.o. da 10,50 a 10,50
 TEMPO DI PROVA minuti 20
 PROFONDITA' FONDO FORO m da p.o. -10,50
 PROFONDITA' RIVESTIMENTO m da p.o. -10,50
 ALTEZZA T.T. RIVESTIMENTO m da p.o. 0,75
 LIVELLO DELLA FALDA m da p.o. -8,00
 LUNGHEZZA TASCA L m dispersione da fondo foro
 DIAMETRO TASCA D m 0,118
 COEFFICIENTE DI FORMA C 0,331
 AREA DI BASE TASCA A m² 0,011

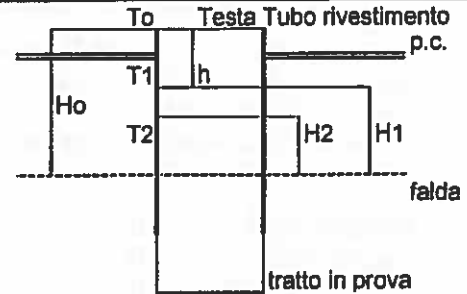

| T (sec) | Livello da T.T. (m) | h m da p.o. | H m | Hmed m | DH/DT m/sec | K m/sec |
|---------|---------------------|-------------|-------|--------|-------------|----------|
| 0 | 0,000 | 0,750 | 6,750 | | | |
| 10 | -0,856 | 0,094 | 6,094 | 6,422 | 6,58E-02 | 3,26E-04 |
| 20 | -0,875 | -0,125 | 5,875 | 5,985 | 2,19E-02 | 1,17E-04 |
| 40 | -1,225 | -0,475 | 5,525 | 5,700 | 1,75E-02 | 9,81E-05 |
| 60 | -1,788 | -1,038 | 4,964 | 5,245 | 2,81E-02 | 1,71E-04 |
| 90 | -2,318 | -1,568 | 4,432 | 4,698 | 1,77E-02 | 1,21E-04 |
| 120 | -2,839 | -1,889 | 4,111 | 4,271 | 1,07E-02 | 8,00E-05 |
| 180 | -3,011 | -2,261 | 3,739 | 3,925 | 6,20E-03 | 5,04E-05 |
| 210 | -3,135 | -2,385 | 3,615 | 3,677 | 4,13E-03 | 3,59E-05 |
| 240 | -3,237 | -2,467 | 3,513 | 3,564 | 3,40E-03 | 3,05E-05 |
| 270 | -3,346 | -2,598 | 3,404 | 3,459 | 3,85E-03 | 3,37E-05 |
| 300 | -3,404 | -2,654 | 3,348 | 3,375 | 1,94E-03 | 1,84E-05 |
| 360 | -3,543 | -2,793 | 3,207 | 3,278 | 2,31E-03 | 2,25E-05 |
| 420 | -3,845 | -2,895 | 3,105 | 3,158 | 1,70E-03 | 1,72E-05 |
| 480 | -3,747 | -2,997 | 3,003 | 3,054 | 1,70E-03 | 1,78E-05 |
| 540 | -3,842 | -3,092 | 2,908 | 2,956 | 1,58E-03 | 1,71E-05 |
| 600 | -3,915 | -3,185 | 2,835 | 2,872 | 1,22E-03 | 1,35E-05 |
| 660 | -3,966 | -3,216 | 2,784 | 2,810 | 8,50E-04 | 9,67E-06 |
| 720 | -3,995 | -3,245 | 2,755 | 2,770 | 4,86E-04 | 5,81E-06 |
| 780 | -4,024 | -3,274 | 2,728 | 2,741 | 4,86E-04 | 5,67E-06 |
| 840 | -4,053 | -3,303 | 2,697 | 2,711 | 4,86E-04 | 5,73E-06 |
| 900 | -4,075 | -3,325 | 2,675 | 2,686 | 3,64E-04 | 4,34E-06 |
| 960 | -4,097 | -3,347 | 2,653 | 2,664 | 3,65E-04 | 4,37E-06 |
| 1020 | -4,112 | -3,362 | 2,638 | 2,646 | 2,43E-04 | 2,93E-06 |
| 1200 | -4,148 | -3,398 | 2,602 | 2,620 | 2,03E-04 | 2,47E-06 |

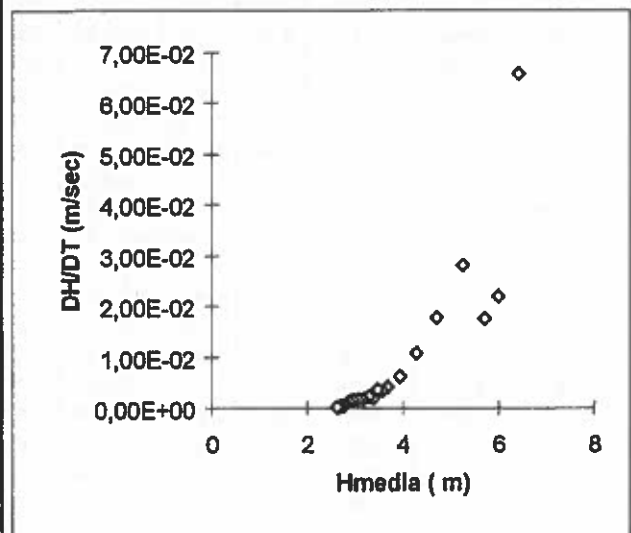
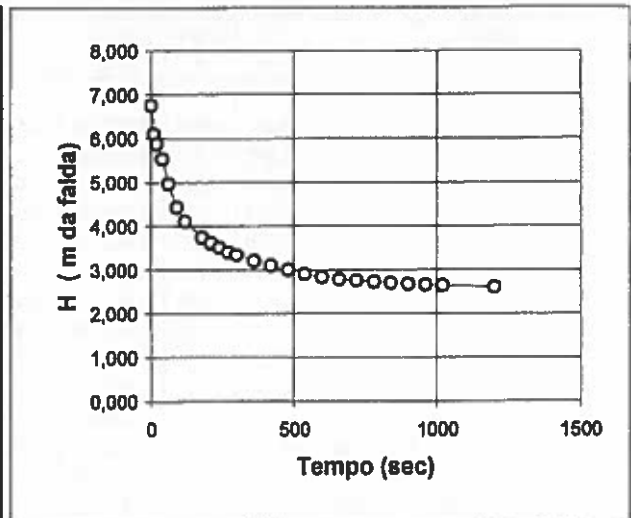

LITOLOGIA TRATTO IN PROVA: sabbia da gradata a medio fine

NOTE: $K = A(DH/DT)/CHm = 5,04E-05$ m/sec valore medio sull'intero intervallo
 $Hm = (H1+H2)/2$ $DH/DT = (H1-H2)/(T2-T1)$

PROVA DI PERMEABILITA' "LEFRANC"

PROVA PER IMMISSIONE A CARICO VARIABILE

COMMITTENTE: Beni Stabili S.p.A.

CANTIERE: Padova Via San Biagio

SONDAGGIO n°: SP23/16

PROVA n°: 2

DATA:

TRATTO IN PROVA m da p.c. da 25,50 a 25,50
 TEMPO DI PROVA minuti 21
 PROFONDITA' FONDO FORO m da p.c. -25,50
 PROFONDITA' RIVESTIMENTO m da p.c. -25,50
 ALTEZZA T.T. RIVESTIMENTO m da p.c. 0,79
 LIVELLO DELLA FALDA m da p.c. -6,00
 LUNGHEZZA TASCA L m dispersione da fondo foro
 DIAMETRO TASCA D m 0,116
 COEFFICIENTE DI FORMA C 0,331
 AREA DI BASE TASCA A m² 0,011

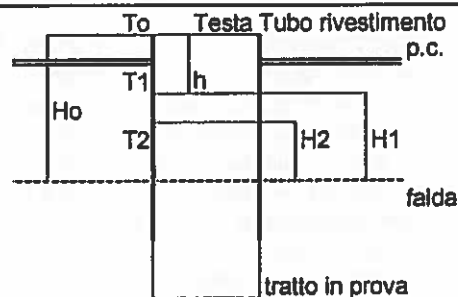

| T (sec) | Livello da T.T. (m) | h m da p.c. | H m | Hmed m | DH/DT m/sec | K m/sec |
|---------|---------------------|-------------|-------|--------|-------------|----------|
| 0 | 0,000 | 0,790 | 6,780 | | | |
| 10 | -0,200 | 0,590 | 6,590 | 6,690 | 2,00E-02 | 9,55E-05 |
| 20 | -0,450 | 0,340 | 6,340 | 6,465 | 2,50E-02 | 1,24E-04 |
| 30 | -0,650 | 0,140 | 6,140 | 6,240 | 2,00E-02 | 1,02E-04 |
| 40 | -0,820 | -0,030 | 5,970 | 6,055 | 1,70E-02 | 8,97E-05 |
| 50 | -1,000 | -0,210 | 5,790 | 5,880 | 1,80E-02 | 9,78E-05 |
| 60 | -1,150 | -0,380 | 5,640 | 5,715 | 1,50E-02 | 8,39E-05 |
| 70 | -1,300 | -0,510 | 5,490 | 5,565 | 1,50E-02 | 8,61E-05 |
| 80 | -1,440 | -0,650 | 5,350 | 5,420 | 1,40E-02 | 8,25E-05 |
| 90 | -1,570 | -0,780 | 5,220 | 5,285 | 1,30E-02 | 7,88E-05 |
| 100 | -1,730 | -0,940 | 5,080 | 5,140 | 1,80E-02 | 9,95E-05 |
| 110 | -1,850 | -1,080 | 4,940 | 5,000 | 1,20E-02 | 7,87E-05 |
| 120 | -1,950 | -1,180 | 4,840 | 4,890 | 1,00E-02 | 6,53E-05 |
| 135 | -2,140 | -1,350 | 4,650 | 4,745 | 1,27E-02 | 8,53E-05 |
| 150 | -2,300 | -1,510 | 4,490 | 4,570 | 1,07E-02 | 7,46E-05 |
| 165 | -2,440 | -1,650 | 4,350 | 4,420 | 9,33E-03 | 6,75E-05 |
| 180 | -2,600 | -1,810 | 4,190 | 4,270 | 1,07E-02 | 7,98E-05 |
| 195 | -2,720 | -1,930 | 4,070 | 4,130 | 8,00E-03 | 8,19E-05 |
| 210 | -2,860 | -2,070 | 3,930 | 4,000 | 9,33E-03 | 7,46E-05 |
| 225 | -2,970 | -2,180 | 3,820 | 3,875 | 7,33E-03 | 6,05E-05 |
| 240 | -3,100 | -2,310 | 3,690 | 3,755 | 8,67E-03 | 7,37E-05 |
| 270 | -3,310 | -2,520 | 3,480 | 3,585 | 7,00E-03 | 6,24E-05 |
| 300 | -3,500 | -2,710 | 3,290 | 3,385 | 6,33E-03 | 5,98E-05 |
| 330 | -3,670 | -2,880 | 3,120 | 3,205 | 5,67E-03 | 5,65E-05 |
| 360 | -3,810 | -3,020 | 2,980 | 3,050 | 4,67E-03 | 4,89E-05 |
| 420 | -4,050 | -3,280 | 2,740 | 2,860 | 4,00E-03 | 4,47E-05 |
| 480 | -4,200 | -3,410 | 2,590 | 2,685 | 2,50E-03 | 3,00E-05 |
| 540 | -4,300 | -3,510 | 2,490 | 2,540 | 1,87E-03 | 2,10E-05 |
| 600 | -4,380 | -3,590 | 2,410 | 2,450 | 1,33E-03 | 1,74E-05 |
| 720 | -4,500 | -3,710 | 2,290 | 2,350 | 1,00E-03 | 1,36E-05 |
| 840 | -4,580 | -3,800 | 2,200 | 2,245 | 7,50E-04 | 1,07E-05 |
| 960 | -4,670 | -3,880 | 2,120 | 2,160 | 6,67E-04 | 9,86E-06 |
| 1260 | -4,850 | -4,060 | 1,940 | 2,030 | 6,00E-04 | 9,44E-06 |

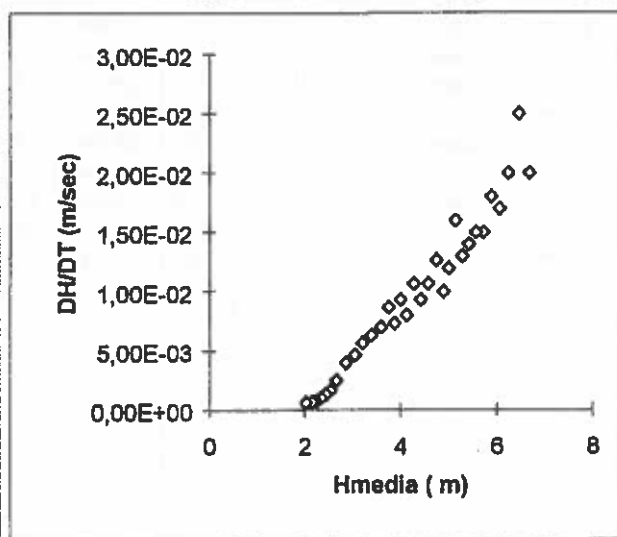
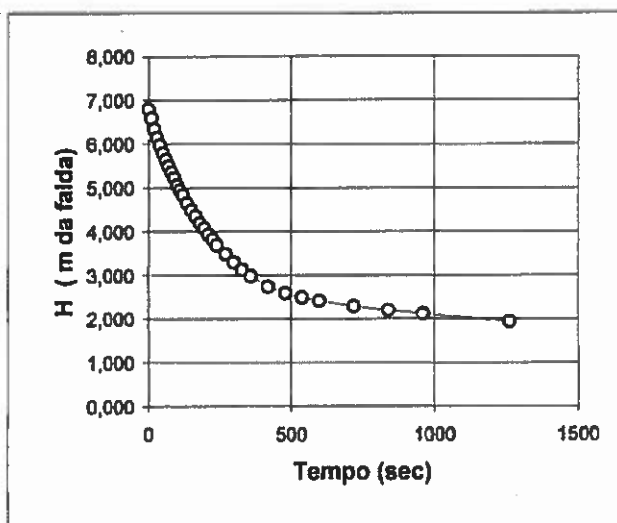

LITOLOGIA TRATTO IN PROVA: sabbia medio fine

NOTE: $K = A(DH/DT)/CHm = 6,39E-05$ m/sec valore medio sull'intero intervallo
 $Hm = (H1+H2)/2$ $DH/DT = (H1-H2)/(T2-T1)$

PROVA DI PERMEABILITA' "LEFRANC"

PROVA PER IMMISSIONE A CARICO VARIABILE

COMMITTENTE: Beni Stabili S.p.A.

CANTIERE: Padova Via San Biagio

SONDAGGIO n°: SPZ4/16

PROVA n°: 1

DATA: 14/09/16

TRATTO IN PROVA m da p.c. da 9,00 a 9,00
 TEMPO DI PROVA minuti 92
 PROFONDITA' FONDO FORO m da p.c. -9,00
 PROFONDITA' RIVESTIMENTO m da p.c. -9,00
 ALTEZZA T.T. RIVESTIMENTO m da p.c. 0,80
 LIVELLO DELLA FALDA m da p.c. -6,10
 LUNGHEZZA TASCA L m dispersione da fondo foro
 DIAMETRO TASCA D m 0,116
 COEFFICIENTE DI FORMA C 0,331
 AREA DI BASE TASCA A m² 0,011

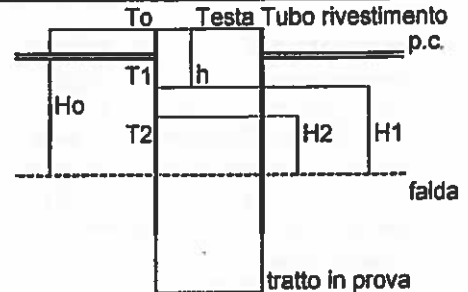

| T (sec) | Livello da T.T. (m) | h m da p.c. | H m | Hmed m | DH/DT m/sec | K m/sec |
|---------|---------------------|-------------|-------|--------|-------------|----------|
| 0 | 0,000 | 0,600 | 6,700 | | | |
| 10 | -0,060 | 0,540 | 6,640 | 6,670 | 6,00E-03 | 2,87E-05 |
| 20 | -0,300 | 0,300 | 6,400 | 6,520 | 2,40E-02 | 1,18E-04 |
| 30 | -0,500 | 0,100 | 6,200 | 6,300 | 2,00E-02 | 1,01E-04 |
| 40 | -0,800 | -0,200 | 5,900 | 6,050 | 3,00E-02 | 1,58E-04 |
| 50 | -1,000 | -0,400 | 5,700 | 5,800 | 2,00E-02 | 1,10E-04 |
| 64 | -1,200 | -0,600 | 5,500 | 5,600 | 1,43E-02 | 8,15E-05 |
| 75 | -1,300 | -0,700 | 5,400 | 5,450 | 9,09E-03 | 5,33E-05 |
| 84 | -1,400 | -0,800 | 5,300 | 5,350 | 1,11E-02 | 6,84E-05 |
| 95 | -1,500 | -0,900 | 5,200 | 5,250 | 9,09E-03 | 5,53E-05 |
| 105 | -1,600 | -1,000 | 5,100 | 5,150 | 1,00E-02 | 6,20E-05 |
| 115 | -1,700 | -1,100 | 5,000 | 5,050 | 1,00E-02 | 6,33E-05 |
| 128 | -1,800 | -1,200 | 4,900 | 4,950 | 7,69E-03 | 4,97E-05 |
| 143 | -1,900 | -1,300 | 4,800 | 4,850 | 6,87E-03 | 4,39E-05 |
| 160 | -2,000 | -1,400 | 4,700 | 4,750 | 5,88E-03 | 3,98E-05 |
| 179 | -2,100 | -1,500 | 4,600 | 4,650 | 5,28E-03 | 3,62E-05 |
| 205 | -2,200 | -1,600 | 4,500 | 4,550 | 3,85E-03 | 2,70E-05 |
| 232 | -2,300 | -1,700 | 4,400 | 4,450 | 3,70E-03 | 2,66E-05 |
| 255 | -2,400 | -1,800 | 4,300 | 4,350 | 4,35E-03 | 3,19E-05 |
| 288 | -2,500 | -1,900 | 4,200 | 4,250 | 3,03E-03 | 2,28E-05 |
| 320 | -2,600 | -2,000 | 4,100 | 4,150 | 3,12E-03 | 2,41E-05 |
| 588 | -2,950 | -2,350 | 3,750 | 3,925 | 1,31E-03 | 1,08E-05 |
| 855 | -3,150 | -2,550 | 3,550 | 3,650 | 7,49E-04 | 6,58E-06 |
| 5520 | -3,800 | -3,200 | 2,900 | 3,225 | 1,39E-04 | 1,38E-06 |

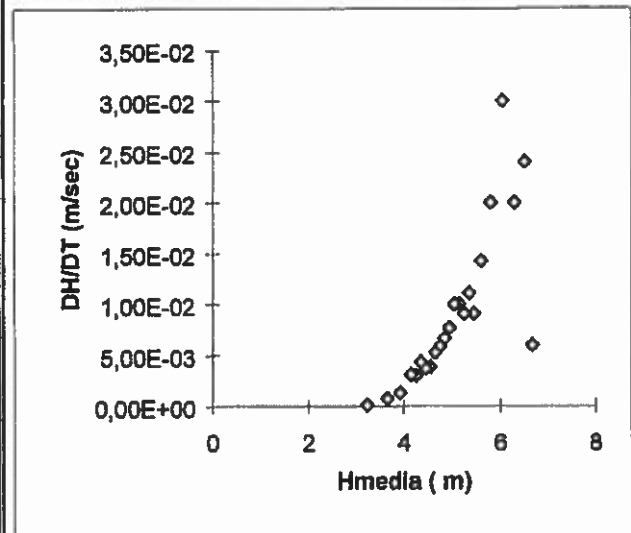
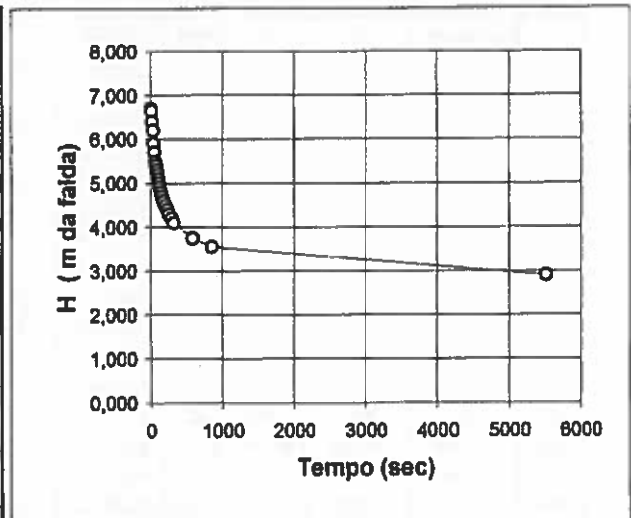

LITOLOGIA TRATTO IN PROVA: sabbia da fine a medio fine

NOTE: $K = A(DH/DT)/CHm = 5,30E-05$ m/sec valore medio sull'intero intervallo
 $Hm = (H1+H2)/2$ $DH/DT = (H1-H2)/(T2-T1)$

PROVA DI PERMEABILITA' "LEFRANC"

PROVA PER IMMISSIONE A CARICO VARIABILE

COMMITTENTE: Beni Stabili S.p.A.

CANTIERE: Padova Via San Blagio

SONDAGGIO n°: SPZ4/16

PROVA n°: 2

DATA:

TRATTO IN PROVA m da p.c. da 24,00 a 24,00
 TEMPO DI PROVA minuti 26
 PROFONDITA' FONDO FORO m da p.c. -24,00
 PROFONDITA' RIVESTIMENTO m da p.c. -24,00
 ALTEZZA T.T. RIVESTIMENTO m da p.c. 0,75
 LIVELLO DELLA FALDA m da p.c. -5,90
 LUNGHEZZA TASCA L m dispersione da fondo foro
 DIAMETRO TASCA D m 0,116
 COEFFICIENTE DI FORMA C 0,331
 AREA DI BASE TASCA A m² 0,011

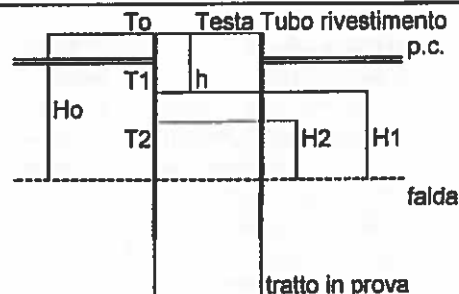

| T (sec) | Livello da T.T. (m) | h m da p.c. | H m | Hmed m | DH/DT m/sec | K m/sec |
|---------|---------------------|-------------|-------|--------|-------------|----------|
| 0 | 0,000 | 0,750 | 6,850 | | | |
| 10 | -0,050 | 0,700 | 6,800 | 6,625 | 5,00E-03 | 2,41E-05 |
| 20 | -0,100 | 0,650 | 6,550 | 6,575 | 5,00E-03 | 2,43E-05 |
| 30 | -0,150 | 0,600 | 6,500 | 6,525 | 5,00E-03 | 2,45E-05 |
| 40 | -0,200 | 0,550 | 6,450 | 6,475 | 5,00E-03 | 2,47E-05 |
| 60 | -0,250 | 0,500 | 6,400 | 6,425 | 2,50E-03 | 1,24E-05 |
| 90 | -0,360 | 0,390 | 6,290 | 6,345 | 3,87E-03 | 1,85E-05 |
| 120 | -0,480 | 0,270 | 6,170 | 6,230 | 4,00E-03 | 2,05E-05 |
| 150 | -0,620 | 0,130 | 6,030 | 6,100 | 4,67E-03 | 2,44E-05 |
| 180 | -0,760 | -0,010 | 5,890 | 5,980 | 4,87E-03 | 2,50E-05 |
| 240 | -1,100 | -0,350 | 5,550 | 5,720 | 5,87E-03 | 3,17E-05 |
| 300 | -1,360 | -0,600 | 5,300 | 5,425 | 4,17E-03 | 2,45E-05 |
| 360 | -1,650 | -0,900 | 5,000 | 5,150 | 5,00E-03 | 3,10E-05 |
| 420 | -1,940 | -1,190 | 4,710 | 4,855 | 4,83E-03 | 3,18E-05 |
| 480 | -2,240 | -1,490 | 4,410 | 4,560 | 5,00E-03 | 3,50E-05 |
| 540 | -2,500 | -1,750 | 4,150 | 4,280 | 4,33E-03 | 3,23E-05 |
| 600 | -2,720 | -1,970 | 3,930 | 4,040 | 3,67E-03 | 2,90E-05 |
| 660 | -2,900 | -2,150 | 3,750 | 3,840 | 3,00E-03 | 2,50E-05 |
| 720 | -3,100 | -2,350 | 3,550 | 3,650 | 3,33E-03 | 2,92E-05 |
| 780 | -3,280 | -2,530 | 3,370 | 3,460 | 3,00E-03 | 2,77E-05 |
| 840 | -3,450 | -2,700 | 3,200 | 3,285 | 2,83E-03 | 2,78E-05 |
| 900 | -3,590 | -2,840 | 3,080 | 3,130 | 2,33E-03 | 2,38E-05 |
| 960 | -3,710 | -2,960 | 2,940 | 3,000 | 2,00E-03 | 2,13E-05 |
| 1020 | -3,850 | -3,100 | 2,800 | 2,870 | 2,33E-03 | 2,60E-05 |
| 1080 | -3,980 | -3,230 | 2,670 | 2,735 | 2,17E-03 | 2,53E-05 |
| 1140 | -4,070 | -3,320 | 2,580 | 2,625 | 1,50E-03 | 1,83E-05 |
| 1200 | -4,150 | -3,400 | 2,500 | 2,540 | 1,33E-03 | 1,88E-05 |
| 1380 | -4,420 | -3,870 | 2,230 | 2,365 | 1,50E-03 | 2,03E-05 |
| 1560 | -4,830 | -3,880 | 2,020 | 2,125 | 1,17E-03 | 1,75E-05 |

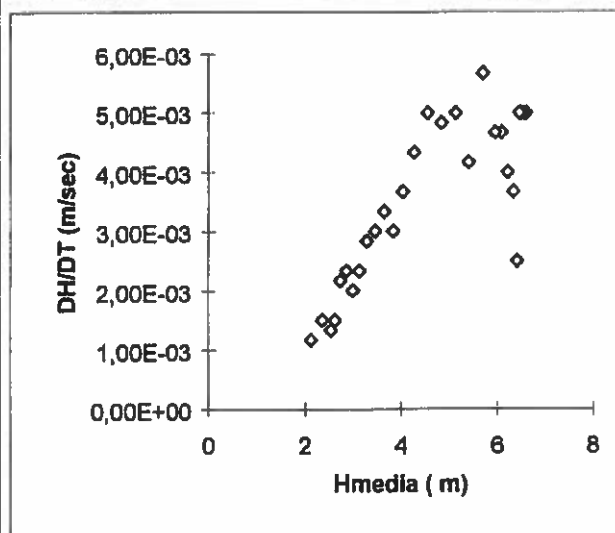
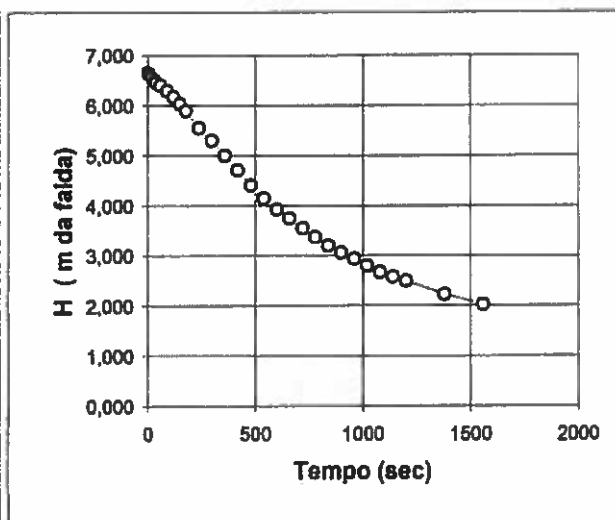

LITOLOGIA TRATTO IN PROVA: sabbia fine limosa

NOTE: $K = A(DH/DT)/CHm = 2,47E-05$ m/sec valore medio sull'intero intervallo
 $Hm = (H1+H2)/2$ $DH/DT = (H1-H2)/(T2-T1)$

PROVA DI PERMEABILITA' "LEFRANC"

PROVA PER IMMISSIONE A CARICO VARIABILE

COMMITTENTE: Beni Stabili S.p.A.

CANTIERE: Padova Via San Biagio

SONDAGGIO n°: SB-S0H16

PROVA n°: 1

DATA: 20/09/16

TRATTO IN PROVA m da p.c. da 10,50 a 10,50
 TEMPO DI PROVA minuti 20
 PROFONDITA' FONDO FORO m da p.c. -10,50
 PROFONDITA' RIVESTIMENTO m da p.c. -10,50
 ALTEZZA T.T. RIVESTIMENTO m da p.c. 0,72
 LIVELLO DELLA FALDA m da p.c. -6,00
 LUNGHEZZA TASCA L m dispersione da fondo foro
 DIAMETRO TASCA D m 0,116
 COEFFICIENTE DI FORMA C 0,331
 AREA DI BASE TASCA A m² 0,011

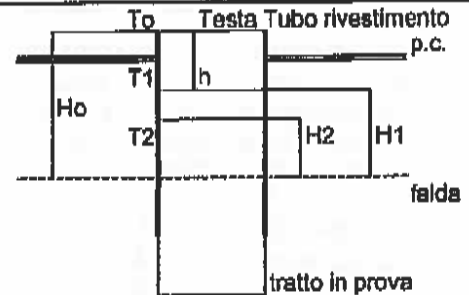

| T (sec) | Livello da T.T. (m) | h m da p.c. | H m | Hmed m | DH/DT m/sec | K m/sec |
|---------|---------------------|-------------|-------|--------|-------------|----------|
| 0 | 0,000 | 0,720 | 6,720 | | | |
| 10 | -0,200 | 0,520 | 6,520 | 6,620 | 2,00E-02 | 9,85E-05 |
| 20 | -0,370 | 0,350 | 6,350 | 6,435 | 1,70E-02 | 8,44E-05 |
| 30 | -0,520 | 0,200 | 6,200 | 6,275 | 1,50E-02 | 7,94E-05 |
| 40 | -0,700 | 0,020 | 6,020 | 6,110 | 1,80E-02 | 9,41E-05 |
| 50 | -0,820 | -0,100 | 5,900 | 5,960 | 1,20E-02 | 6,43E-05 |
| 60 | -1,000 | -0,280 | 5,720 | 5,810 | 1,80E-02 | 9,90E-05 |
| 80 | -1,280 | -0,560 | 5,440 | 5,580 | 1,40E-02 | 6,02E-05 |
| 100 | -1,580 | -0,880 | 5,140 | 5,290 | 1,50E-02 | 9,08E-06 |
| 120 | -1,810 | -1,090 | 4,910 | 5,025 | 1,16E-02 | 7,31E-05 |
| 140 | -2,080 | -1,340 | 4,660 | 4,785 | 1,25E-02 | 6,35E-05 |
| 160 | -2,310 | -1,590 | 4,410 | 4,535 | 1,25E-02 | 6,81E-05 |
| 180 | -2,550 | -1,830 | 4,170 | 4,290 | 1,20E-02 | 6,94E-05 |
| 210 | -2,870 | -2,150 | 3,850 | 4,010 | 1,07E-02 | 6,50E-05 |
| 240 | -3,210 | -2,490 | 3,510 | 3,680 | 1,13E-02 | 9,84E-05 |
| 270 | -3,490 | -2,770 | 3,230 | 3,370 | 9,33E-03 | 6,85E-06 |
| 300 | -3,770 | -3,050 | 2,950 | 3,090 | 9,33E-03 | 9,85E-05 |
| 330 | -4,020 | -3,300 | 2,700 | 2,825 | 8,33E-03 | 9,43E-05 |
| 360 | -4,280 | -3,580 | 2,440 | 2,570 | 6,67E-03 | 1,08E-04 |
| 390 | -4,490 | -3,770 | 2,230 | 2,335 | 7,00E-03 | 9,58E-05 |
| 420 | -4,690 | -3,970 | 2,030 | 2,130 | 6,67E-03 | 1,00E-04 |
| 450 | -4,870 | -4,150 | 1,850 | 1,940 | 6,00E-03 | 8,88E-05 |
| 480 | -5,050 | -4,330 | 1,670 | 1,760 | 6,00E-03 | 1,09E-04 |
| 510 | -5,230 | -4,510 | 1,490 | 1,580 | 6,00E-03 | 1,21E-04 |
| 540 | -5,370 | -4,650 | 1,350 | 1,420 | 4,67E-03 | 1,05E-04 |
| 570 | -5,500 | -4,780 | 1,220 | 1,285 | 4,33E-03 | 1,08E-04 |
| 600 | -5,630 | -4,910 | 1,090 | 1,155 | 4,33E-03 | 1,20E-04 |
| 660 | -5,850 | -5,130 | 0,870 | 0,980 | 3,67E-03 | 1,20E-04 |
| 720 | -6,010 | -5,290 | 0,710 | 0,790 | 2,87E-03 | 1,08E-04 |
| 780 | -6,150 | -5,430 | 0,570 | 0,640 | 2,33E-03 | 1,16E-04 |
| 840 | -6,300 | -5,580 | 0,420 | 0,495 | 2,50E-03 | 1,61E-04 |
| 900 | -6,400 | -5,680 | 0,320 | 0,370 | 1,67E-03 | 1,44E-04 |
| 1200 | -6,700 | -5,980 | 0,020 | 0,170 | 1,00E-03 | 1,89E-04 |

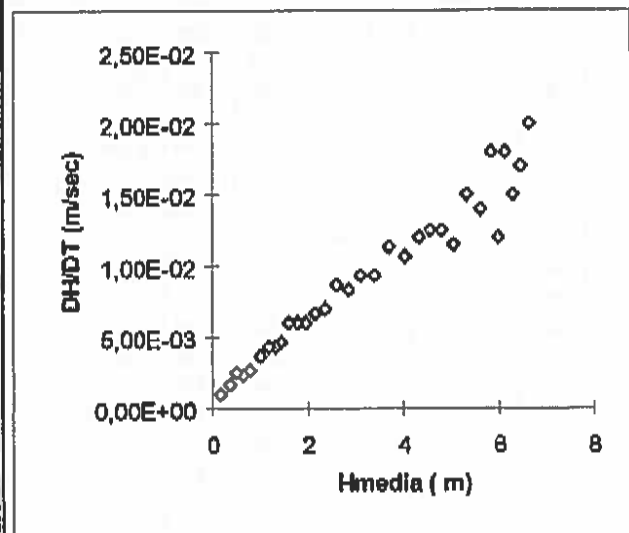
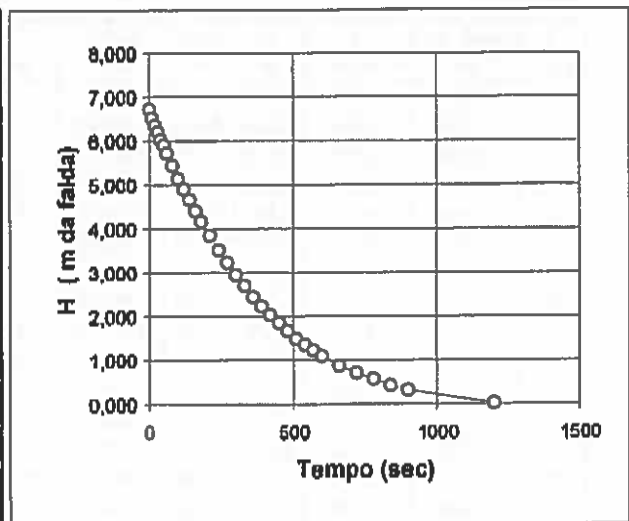

LITOLOGIA TRATTO IN PROVA: sabbia da gradata a medio fine

NOTE: $K = A(DH/DT)/CHm = 1,03E-04$ m/sec valore medio sull'intero intervallo
 $Hm = (H1+H2)/2$ $DH/DT = (H1-H2)/(T2-T1)$

PROVA DI PERMEABILITA' "LEFRANC"

PROVA PER IMMISSIONE A CARICO VARIABILE

COMMITTENTE: Beni Stabili S.p.A.

CANTIERE: Padova Via San Blagio

SONDAGGIO n°: SGDH/16

PROVA n°: 2

DATA: 20/09/16

TRATTO IN PROVA m da p.c. da 25,00 a 25,00
 TEMPO DI PROVA minuti 20
 PROFONDITA' FONDO FORO m da p.c. -25,00
 PROFONDITA' RIVESTIMENTO m da p.c. -25,00
 ALTEZZA T.T. RIVESTIMENTO m da p.c. 0,60
 LIVELLO DELLA FALDA m da p.c. -6,00
 LUNGHEZZA TASCA L m dispersione da fondo foro
 DIAMETRO TASCA D m 0,116
 COEFFICIENTE DI FORMA C 0,331
 AREA DI BASE TASCA A m² 0,011

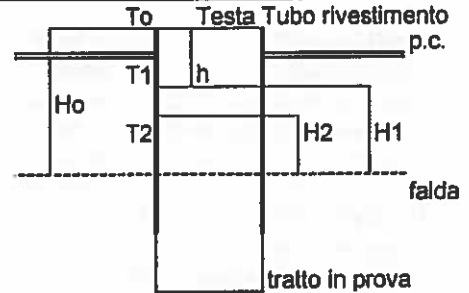

| T (sec) | Livello da T.T. (m) | h m da p.c. | H m | Hmed m | DH/DT m/sec | K m/sec |
|---------|---------------------|-------------|-------|--------|-------------|----------|
| 0 | 0,000 | 0,800 | 6,600 | | | |
| 10 | -0,200 | 0,400 | 6,400 | 6,500 | 2,00E-02 | 9,83E-05 |
| 20 | -0,390 | 0,210 | 6,210 | 6,305 | 1,90E-02 | 9,63E-05 |
| 30 | -0,570 | 0,030 | 6,030 | 6,120 | 1,80E-02 | 9,40E-05 |
| 40 | -0,710 | -0,110 | 5,890 | 5,960 | 1,40E-02 | 7,51E-05 |
| 50 | -0,870 | -0,270 | 5,730 | 5,810 | 1,60E-02 | 8,80E-05 |
| 60 | -1,040 | -0,440 | 5,560 | 5,645 | 1,70E-02 | 9,62E-05 |
| 80 | -1,310 | -0,710 | 5,290 | 5,425 | 1,35E-02 | 7,95E-05 |
| 100 | -1,560 | -0,960 | 5,040 | 5,165 | 1,25E-02 | 7,73E-05 |
| 120 | -1,770 | -1,170 | 4,830 | 4,935 | 1,05E-02 | 6,80E-05 |
| 140 | -1,920 | -1,320 | 4,680 | 4,755 | 7,50E-03 | 5,04E-05 |
| 160 | -2,090 | -1,490 | 4,510 | 4,595 | 8,50E-03 | 5,91E-05 |
| 180 | -2,230 | -1,630 | 4,370 | 4,440 | 7,00E-03 | 5,04E-05 |
| 210 | -2,560 | -1,960 | 4,040 | 4,205 | 1,10E-02 | 8,36E-05 |
| 240 | -2,780 | -2,180 | 3,820 | 3,930 | 7,33E-03 | 5,96E-05 |
| 270 | -3,030 | -2,430 | 3,570 | 3,695 | 8,33E-03 | 7,21E-05 |
| 300 | -3,410 | -2,810 | 3,190 | 3,380 | 1,27E-02 | 1,20E-04 |
| 330 | -3,520 | -2,920 | 3,080 | 3,135 | 3,87E-03 | 3,74E-05 |
| 360 | -3,680 | -3,080 | 2,920 | 3,000 | 5,33E-03 | 5,68E-05 |
| 390 | -3,730 | -3,130 | 2,870 | 2,895 | 1,67E-03 | 1,84E-05 |
| 420 | -3,820 | -3,220 | 2,780 | 2,825 | 3,00E-03 | 3,39E-05 |
| 450 | -3,880 | -3,280 | 2,740 | 2,760 | 1,33E-03 | 1,54E-05 |
| 480 | -3,890 | -3,290 | 2,710 | 2,725 | 1,00E-03 | 1,17E-05 |
| 510 | -3,930 | -3,330 | 2,670 | 2,690 | 1,33E-03 | 1,58E-05 |
| 540 | -3,950 | -3,350 | 2,650 | 2,660 | 6,67E-04 | 8,01E-06 |
| 570 | -3,970 | -3,370 | 2,630 | 2,640 | 6,67E-04 | 8,07E-06 |
| 600 | -4,010 | -3,410 | 2,590 | 2,610 | 1,33E-03 | 1,63E-05 |
| 720 | -4,100 | -3,500 | 2,500 | 2,545 | 7,50E-04 | 9,42E-06 |
| 840 | -4,210 | -3,610 | 2,390 | 2,445 | 9,17E-04 | 1,20E-05 |
| 1080 | -4,260 | -3,660 | 2,340 | 2,365 | 2,08E-04 | 2,61E-06 |
| 1320 | -4,310 | -3,710 | 2,290 | 2,315 | 2,08E-04 | 2,88E-06 |
| 1560 | -4,350 | -3,750 | 2,250 | 2,270 | 1,67E-04 | 2,35E-06 |

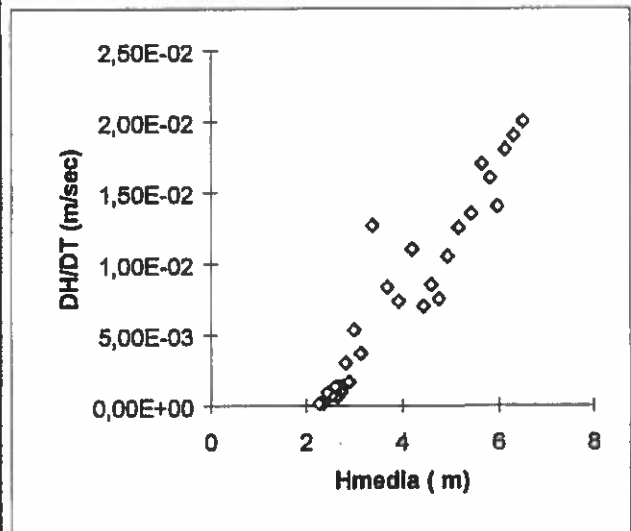
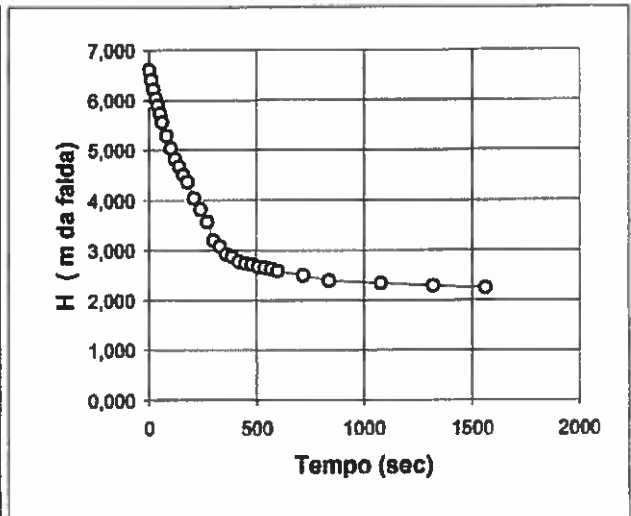

LITOLOGIA TRATTO IN PROVA: Sabbia medio fine

NOTE: $K = A(DH/DT)/CHm = 4,90E-05$ m/sec valore medio sull'intero intervallo
 $Hm = (H1+H2)/2$ $DH/DT = (H1-H2)/(T2-T1)$

Beni Stabili S.p.A.

Indagine geognostica presso Padova - via S.Biagio

Indagine sismica down hole

Rapporto Tecnico:
**Indagine sismica 'down-hole' presso un complesso
edilizio sito in via San Biagio,
Padova**

Premessa

Lo scrivente, su incarico di Beni Stabili S.p.A., ha eseguito un'indagine geofisica secondo la metodologia Down – Hole, in corrispondenza di 1 foro di sondaggio attrezzato con tubo in PVC profondo 30 m da p.c.. Scopo dell'indagine è stato quello di caratterizzare dal punto di vista dinamico il terreno interessato dai futuri interventi.

In generale la qualità dei dati registrati è stata buona, permettendo quindi di arrivare a risultati affidabili.

In particolare, in corrispondenza della verticale di misura, è stata effettuata una registrazione sia per le onde P che per le onde S a intervalli di 1 m, sino alla profondità di 30 m (profondità utile del foro incamiciato).

Cenni sul metodo Down-Hole (DH)

Il metodo utilizzato consiste nella misura del tempo necessario per le onde P e S di spostarsi tra una sorgente sismica, posta in superficie in prossimità della bocca foro, e i ricevitori, posti all'interno del foro di sondaggio (fig. 1).

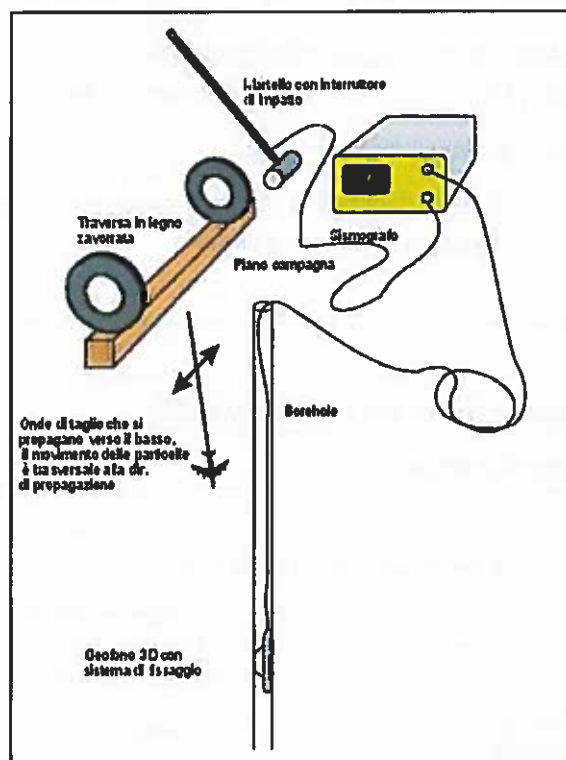

Fig. 1: configurazione utilizzata per le misure effettuate relativamente alle onde di taglio.

Le componenti indispensabili per una misura DH accurata consistono in:

- una sorgente meccanica (massa battente) in grado di generare onde elastiche ricche di energia e direzionali;
- un geofono tridimensionale (o a più componenti), con appropriata risposta in frequenza, dotato di un sistema di ancoraggio alle pareti del tubo-foro;
- un sistema di controllo dell'orientazione dei geofoni in foro (bussola elettronica) ovvero l'utilizzo di un geofono da foro con diversi sensori posti orizzontalmente (nella fattispecie si è utilizzato un geofono con 4 componenti orizzontali e 1 verticale);
- un sismografo multicanale, in grado di registrare le forme d'onda in modo digitale su memoria di massa;

- un trasduttore (trigger) alloggiato nella sorgente necessario per l'identificazione dell'istante di partenza della sollecitazione dinamica mediante massa battente.

Per le misure in questione è stato utilizzato un sismografo a 48 canali mod. ABEM Terraloc Pro a 24 bits con scarico dei dati direttamente su memoria interna. Di seguito si riportano le tabelle con il dettaglio dell'hardware e del software utilizzato:

| n° | Strumentazione per le prove Down-Hole |
|----|---|
| 1 | Sismografo ABEM "Terraloc Pro" 48 ch - 24 bit ABEM Instrument - Sweden |
| 1 | Cavo di collegamento per il geofono a 5 componenti |
| 1 | Geofono 5D da foro GEOTOMOGRAPHIE MOD. bgk5, a frequenza propria di 10 Hz, munito di ancoraggio pneumatico alla parete del foro |
| 1 | Mazza di battuta |
| 1 | Hammer switch per dispositivo time-break + geofoni verticali |
| | Cavi e prolunghe per collegamenti vari |

| Software per interpretazione dati sismici | | |
|---|---------------------------|--|
| Seis TW | ABEM - Sweden | Sistema di gestione del sismografo Terraloc Pro, acquisizione e registrazione dei dati sismici |
| Geogiga Front-End | Geogiga Corp. - Canada | Editing dati sismici |
| GeoTomographie Sort & CO | Geotomographie - Germania | Sismica in foro |
| Software per editing | | |
| Word 2007 | Microsoft | Editor di testi |
| Excel 2007 | Microsoft | Foglio di calcolo |
| ProgeCad 2012 | IntellCAD | Editing disegni |

In corrispondenza della verticale indagata sono state effettuate separatamente energizzazioni e registrazioni per onde P e per onde S con spaziatura di 1 m tra misure successive.

In particolare, per la generazione delle onde S è stata utilizzata la configurazione riportata anche in fig. 1 secondo il metodo del "plus-minus", che consiste nella energizzazione a polarità inversa degli impulsi generati con le battute sul trave in legno per la generazione di onde SH, in modo tale da mettere in evidenza le onde S rispetto alle P (che al contrario restano polarizzate nello stesso modo), sovrapponendo le registrazioni ottenute (All. 1). In

pratica, per ogni acquisizione delle onde S sono state operate 2 battute agli estremi opposti di un trave in legno, opportunamente zavorrato, mediante massa battente da 10 kg.

In corrispondenza di ogni livello di misura si è provveduto a bloccare il geofono 5D alle pareti del foro, accertandosi che non vi fossero slittamenti.

I dati acquisiti in campagna sono stati quindi elaborati e di ogni foro vengono fornite due elaborazioni distinte: le curve tempi/profondità e le velocità di ogni intervallo.

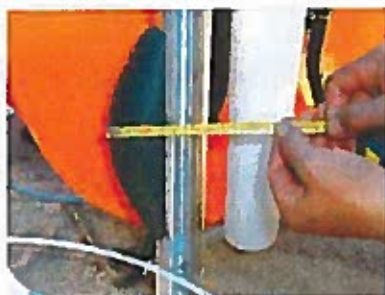

Fig. 2: sistema di ancoraggio alle pareti del foro

Elaborazioni

In fase di acquisizione sono stati utilizzati i seguenti parametri:

- finestra di registrazione 164 ms
- tempo (frequenza) di campionamento 0.02 ms (50000 Hz).

Per poter interpretare le misure in modo adeguato, occorre prima di tutto correggere i tempi di tragitto (t) misurati lungo i percorsi sorgente-ricevitore per tenere conto dell'inclinazione del percorso delle onde, dal momento che il punto di battuta non coincide con il ricevitore (offset utilizzato = 2 m). Se d è la distanza della sorgente dall'asse, r la distanza tra la sorgente e il geofono 5D, z la profondità di misura è possibile ottenere i tempi corretti (t_{corr}) mediante la seguente formula:

$$t_{corr} = z / r \times t$$

Calcolati i tempi corretti sia per le onde P che per le onde S si realizza il grafico tempi vs profondità in modo che la velocità media delle onde sismiche in strati omogenei di terreno è rappresentata dall'inclinazione dei segmenti di retta lungo i quali si allineano i dati sperimentali (vedere grafici allegati).

Il metodo delle velocità di intervallo consente di calcolare le velocità sismiche in corrispondenza di ogni intervallo di misura e quindi, nel presente caso, per ogni metro di profondità. Questo metodo consente di visualizzare puntualmente l'andamento delle velocità e quindi la presenza di livelli particolarmente "veloci" o "lenti".

Le velocità di intervallo vengono calcolate con l'espressione:

$$V_{p,s} = (r_2 - r_1) / (t_{2corr} - t_{1corr})$$

Unico svantaggio di questo metodo è che non tiene conto dei casi in cui $t_2 < t_1$, inoltre nell'interpretazione si assume che i percorsi tra il punto di energizzazione e il punto di acquisizione siano rettilinei e non subiscano rifrazioni: questo porta talvolta a errori nella stima dei valori del coefficiente di Poisson (così come di altri parametri elastici e delle velocità stesse).

Per ogni livello sono poi stati calcolati i seguenti parametri:

Peso di Volume $\gamma_{din} = 0.51 \times V_p^{0.19}$ (V_p in m/s e γ_{din} t/mc)

Coefficiente di Poisson $\nu = [0.5 \times (V_p/V_s)^2 - 1] / [(V_p/V_s)^2 - 1]$

Modulo di taglio $G = \rho V_s^2$

Modulo di Young $E = 2G(1 + \nu)$

Costante di Lamè $\lambda = (\nu \times E) / [(1 + \nu) \times (1 - 2\nu)]$

Modulo di Volume (Bulk) $K = \lambda \times (2/3G)$.

In particolare, il coefficiente di Poisson dinamico è stato calcolato a partire dalla velocità delle onde longitudinali V_p e di taglio V_s , poiché tra i moduli elastodinamici è l'unico che non richiede la conoscenza della densità per la sua determinazione.

In teoria è considerato stress indipendente e pertanto, nei vari campi di sforzo-deformazioni può assumere valori diversi (il campo di deformazioni oggetto di indagine geofisica è di circa 10^{-6}).

In questo campo di deformazione il limite minimo non è rappresentato dal valore di 0.25 tipico di corpi perfettamente elastici, ma può assumere anche valori negativi, come nel caso di sedimenti incoerenti, saturi in aria in cui la disposizione dei granuli è a porosità maggiore di quella esagonale. In generale i valori di questo coefficiente varia tra 0.25 e 0.33, ma nei mezzi porosi il campo di variazione è molto più ampio (anche fino a 0.5).

I valori più bassi, in natura, si registrano per litotipi ad alta porosità, sottoposti a bassa pressione litostatica e gas saturati; in alcuni sedimenti incoerenti e saturi.

In sostanza la procedura seguita in fase di elaborazione è la seguente:

- 1) suddivisione e ordinamento dei segnali registrati ad ogni livello per ogni canale in senso decrescente di profondità onde fornire il dato in forma aggregata come da specifiche tecniche, mediante software "Sort" (Geotomographie);
- 2) selezione dei segnali migliori relativamente alle onde SH: per ogni livello misurato si hanno a disposizione 4 registrazioni provenienti da geofoni orizzontali, delle quali è stata scelta sempre quella con ampiezza maggiore (meglio orientata rispetto al punto di energizzazione);
- 3) aggregazione dei segnali così selezionati in un unico file (operazione eseguita sia per le onde S con polarizzazione positiva che negativa, sia per le onde P) mediante software Geogiga FrontEnd;
- 4) analisi dei dati e picking, previo plottaggio sovrapposto delle onde S a diversa polarità (vedere allegato) mediante software "CO" (Cross Over) della Geotomographie;
- 5) calcolo delle velocità registrate, previa correzione per l'offset del punto di energizzazione, e dei principali moduli dinamici.

Le tabelle e i grafici allegati riguardano comunque tutte le registrazioni effettuate.

Risultati

La colonna utile indagata è di 30 m. In allegato 1 sono riportati i tracciati relativi a onde P e onde S, la tabella dei parametri sismici, il grafico con le curve tempi-profondità e quello degli intervalli di velocità per ciascun livello indagato.

Dal punto di vista sismostratigrafico, il grafico tempi-profondità indica che il terreno può essere sostanzialmente suddiviso in 3 layers principali: il primo confinato nei primi 4 m da p.c., contraddistinto da velocità di V_p di circa 740 m/s e V_s di circa 215 m/s, valori nella norma in riferimento al contesto stratigrafico (materiali di riporto). Dai 4 m da p.c. fino a 6 m da p.c., si registra un aumento di V_p (1100 m/s) mentre V_s restano stabili; da 6 m a fondo foro la stratigrafia evidenzia gli stessi litotipi con un grado di addensamento maggiore e la prova down hole registra un aumento dei valori medi di V_p e V_s (rispettivamente 1600 e 300 m/s). L'aumento delle V_p è da mettere in relazione alla presenza della falda; l'acqua, come noto, non ha influenza sulla velocità di propagazione delle onde di taglio. All'interno di questi strati vi sono comunque delle particolarità: a circa

12 m dal b.p. tanto le Vp che le Vs mostrano un picco che corrisponde con il livello maggiormente addensato di un banco sabbioso. Per il resto il grafico degli intervalli di velocità mostra una successione di velocità alternate, tipica di queste sequenze deposizionali. Le onde di taglio, peraltro, non mostrano variazioni particolarmente accentuate.

E' inoltre stata calcolata la V_{s30} dalla formula:

$$V_{s30} = \frac{30}{\sum \frac{h_i}{v_i}}$$

Nel caso specifico è risultato:

$V_{s30} = 268$ m/s

Si tratta quindi di un suolo tipo C secondo le NTC.

Rovigo, Ottobre 2016

Dott. Geol. Enrico Farinatti

IND.A.G.O. s.n.c.
di Merola - Farinatti & Co.
Enrico Farinatti

ALLEGATI

ALLEGATO 1 – Indagine Down Hole

TRACCIATO ONDE P

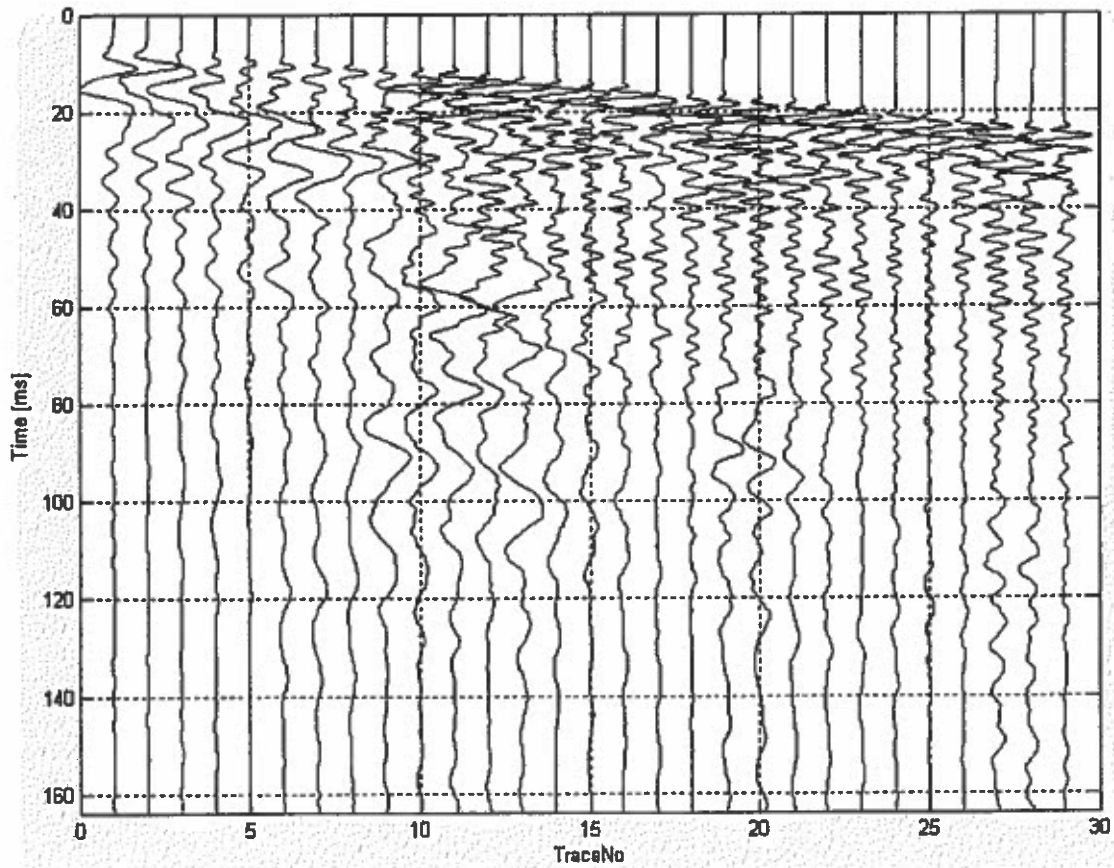

TRACCIATO ONDE S (PLUS _ MINUS)



TABELLA PARAMETRI SISMICI

| Prof. (m) | Vp (m/s) | Vs (m/s) | Vp/Vs | Densità (t/mc) | Poisson | G (MPa) | E (MPa) | Lambè | Bulk |
|-----------|----------|----------|-------|----------------|---------|---------|---------|-------|-------|
| -1,00 | 113 | 32 | 3,59 | 1,25 | 0,48 | 1 | 4 | 14 | 14 |
| -2,00 | 305 | 110 | 2,78 | 1,51 | 0,43 | 18 | 52 | 105 | 117 |
| -3,00 | 582 | 133 | 4,36 | 1,71 | 0,47 | 30 | 89 | 519 | 539 |
| -4,00 | 906 | 187 | 4,83 | 1,86 | 0,46 | 65 | 193 | 1397 | 1440 |
| -5,00 | 1036 | 187 | 5,54 | 1,91 | 0,48 | 67 | 198 | 1915 | 1960 |
| -6,00 | 1278 | 288 | 4,44 | 1,99 | 0,47 | 165 | 485 | 2911 | 3020 |
| -7,00 | 1869 | 295 | 6,34 | 2,13 | 0,49 | 185 | 551 | 7086 | 7210 |
| -8,00 | 2382 | 273 | 8,73 | 2,23 | 0,49 | 166 | 497 | 12351 | 12461 |
| -9,00 | 1474 | 257 | 5,73 | 2,04 | 0,48 | 135 | 401 | 4161 | 4251 |
| -10,00 | 2472 | 262 | 9,45 | 2,25 | 0,49 | 154 | 481 | 13445 | 13548 |
| -11,00 | 2822 | 244 | 11,55 | 2,31 | 0,50 | 138 | 412 | 18105 | 18197 |
| -12,00 | 3058 | 588 | 5,20 | 2,34 | 0,48 | 809 | 2397 | 20286 | 20825 |
| -13,00 | 989 | 405 | 2,39 | 1,88 | 0,39 | 308 | 863 | 1148 | 1354 |
| -14,00 | 1410 | 214 | 6,60 | 2,02 | 0,49 | 82 | 275 | 3836 | 3898 |
| -15,00 | 1436 | 235 | 6,12 | 2,03 | 0,49 | 112 | 333 | 3961 | 4035 |
| -16,00 | 1945 | 359 | 5,42 | 2,15 | 0,48 | 277 | 820 | 7581 | 7768 |
| -17,00 | 878 | 389 | 2,51 | 1,89 | 0,41 | 286 | 804 | 1233 | 1424 |
| -18,00 | 1585 | 323 | 4,90 | 2,07 | 0,48 | 216 | 640 | 4761 | 4906 |
| -19,00 | 1588 | 308 | 5,15 | 2,07 | 0,48 | 196 | 581 | 4825 | 4855 |
| -20,00 | 1591 | 230 | 6,91 | 2,07 | 0,49 | 110 | 327 | 5017 | 5081 |
| -21,00 | 2876 | 276 | 10,40 | 2,32 | 0,50 | 177 | 529 | 18808 | 18926 |
| -22,00 | 1786 | 327 | 5,48 | 2,12 | 0,48 | 227 | 674 | 6376 | 6528 |
| -23,00 | 1210 | 219 | 5,52 | 1,96 | 0,48 | 94 | 280 | 2690 | 2753 |
| -24,00 | 2018 | 273 | 7,38 | 2,17 | 0,49 | 182 | 482 | 8490 | 8598 |
| -25,00 | 1324 | 288 | 4,44 | 2,00 | 0,47 | 177 | 523 | 3150 | 3268 |
| -26,00 | 1439 | 364 | 3,95 | 2,03 | 0,47 | 270 | 791 | 3668 | 3847 |
| -27,00 | 1118 | 299 | 3,74 | 1,94 | 0,46 | 173 | 507 | 2073 | 2188 |
| -28,00 | 1213 | 253 | 4,79 | 1,97 | 0,48 | 126 | 372 | 2643 | 2727 |
| -29,00 | 1909 | 402 | 4,75 | 2,14 | 0,48 | 346 | 1022 | 7117 | 7348 |
| -30,00 | 2157 | 419 | 5,15 | 2,19 | 0,48 | 385 | 1139 | 9438 | 9894 |

CURVA TEMPI - PROFONDITA'
(blu = Vp; rosso = Vs)

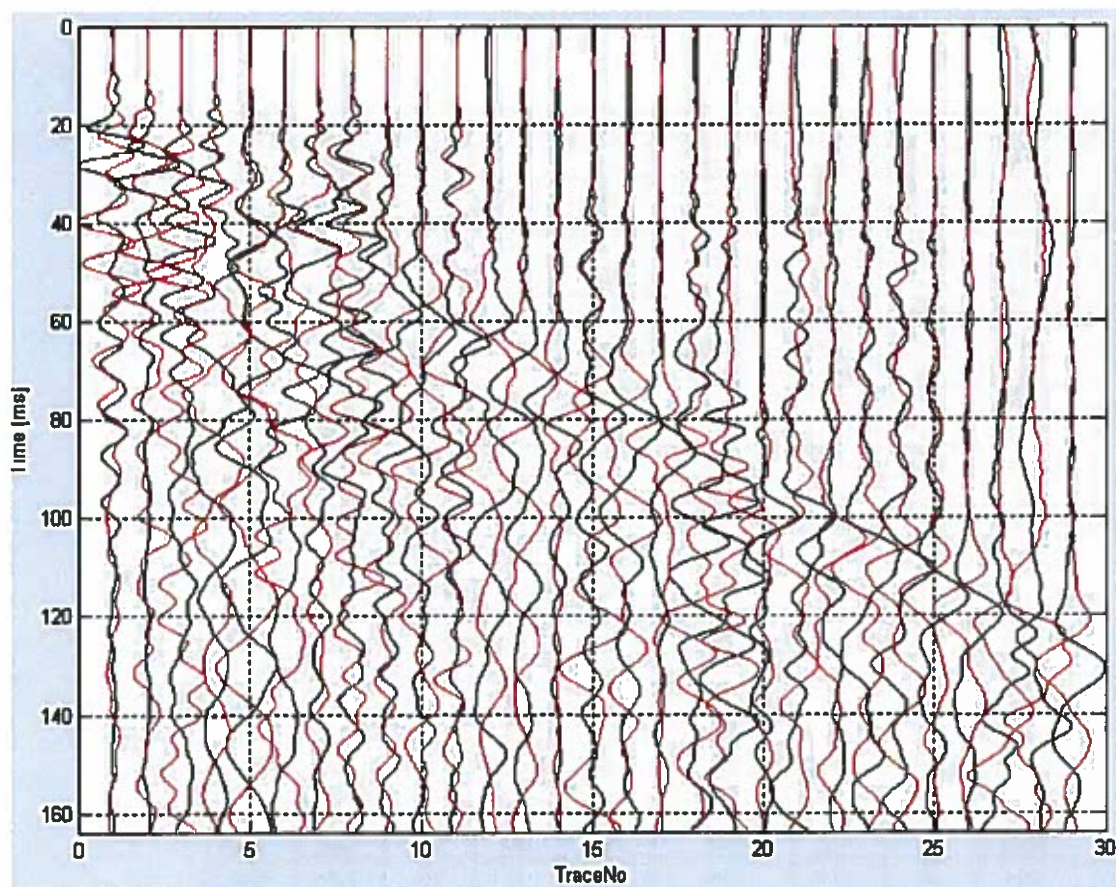

GRAFICO INTERVALLI DI VELOCITA'



DOCUMENTAZIONE FOTOGRAFICA

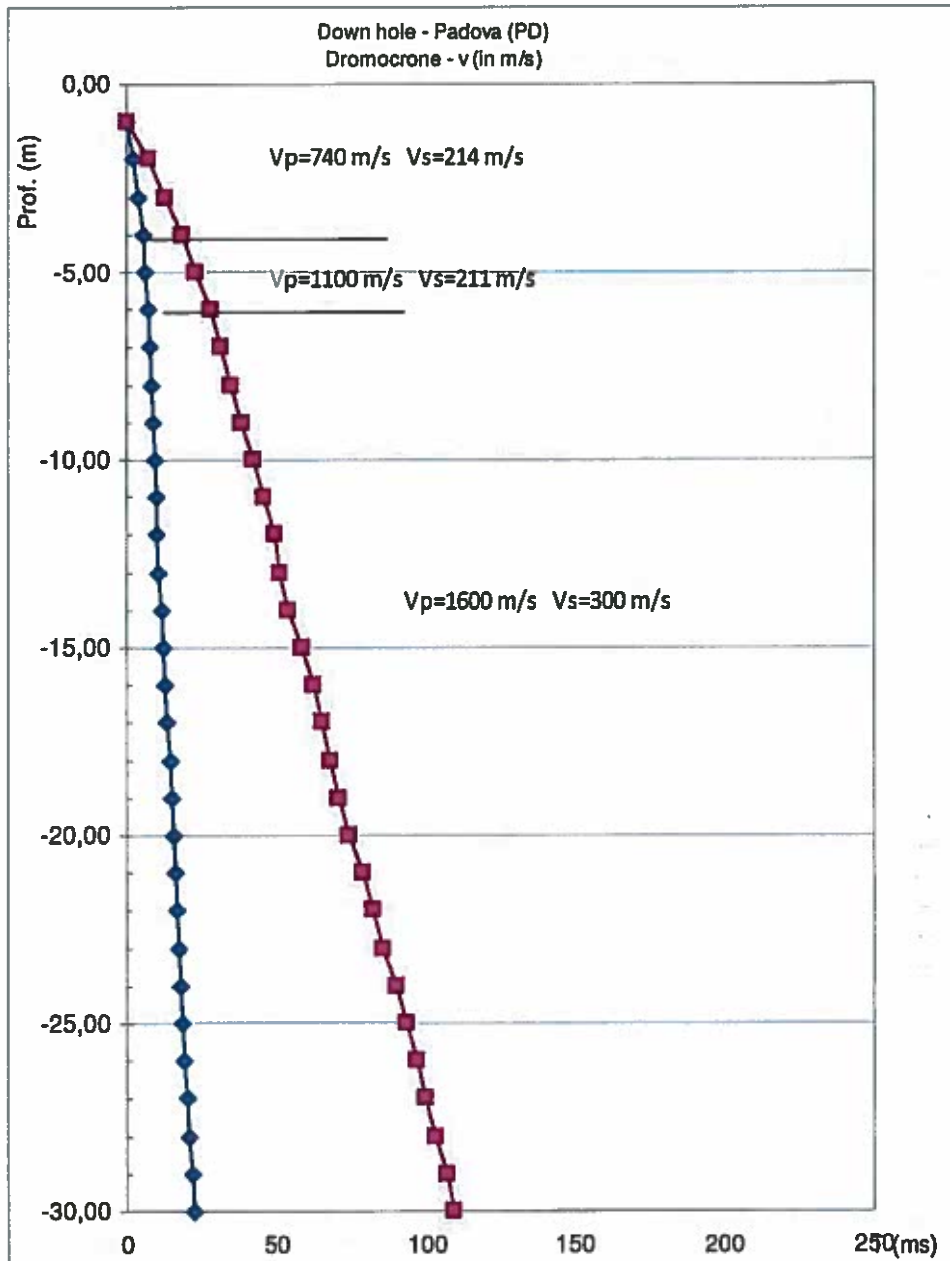
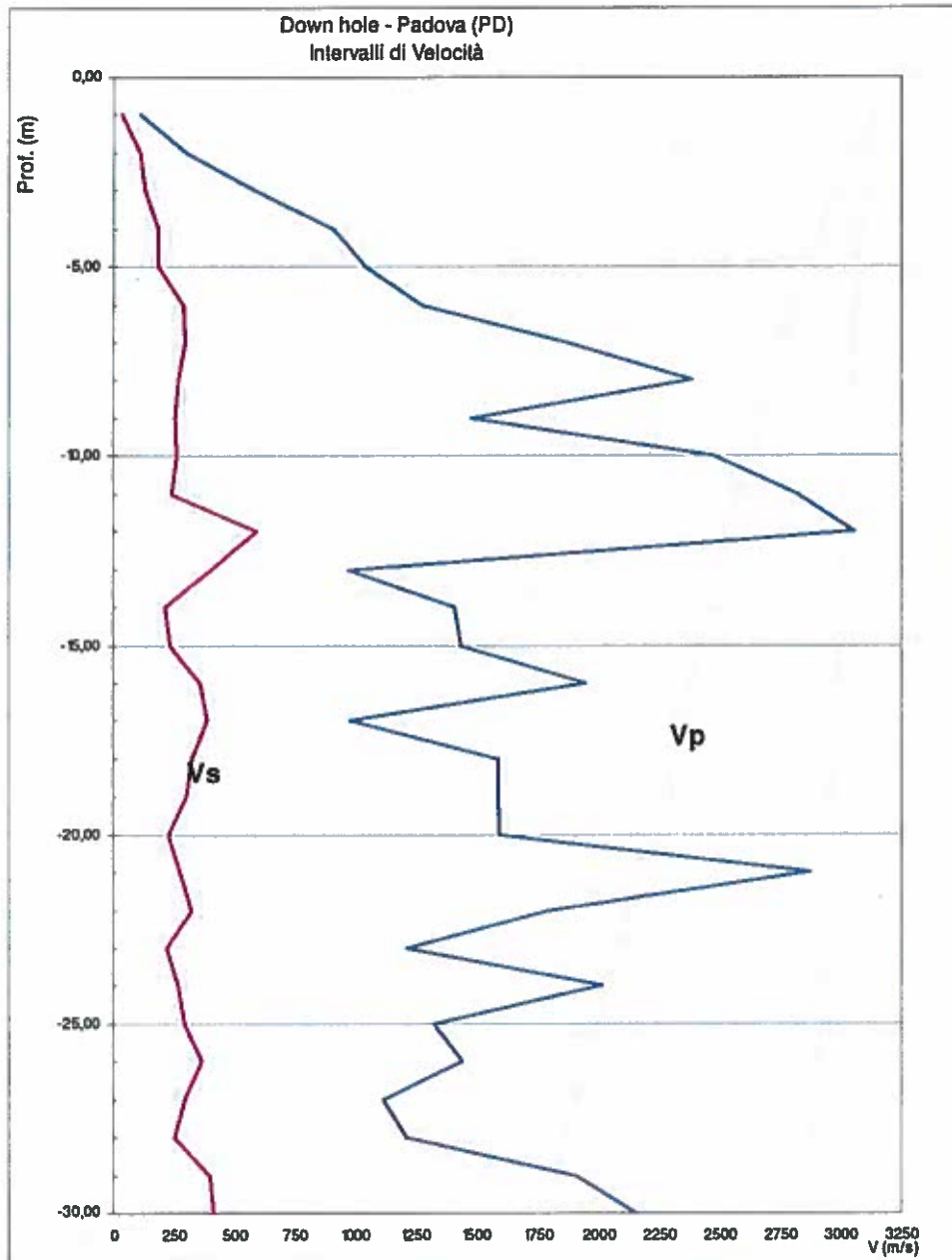

Figura 1 Strumentazione utilizzata

Beni Stabili S.p.A.

Indagine geognostica presso Padova - via S.Biagio

Documentazione fotografica

COMMITTENTE: Beni Stabili S.p.A.

CANTIERE: Padova - via San Biagio

Documentazione fotografica **S1pz/16**



da 0,00m a 5,00m



da 5,00m a 10,00m

| | |
|-----------------------------------|---|
| COMMITTENTE: Beni Stabili S.p.A. | Documentazione fotografica S1pz/16 |
| CANTIERE: Padova - via San Biagio | |

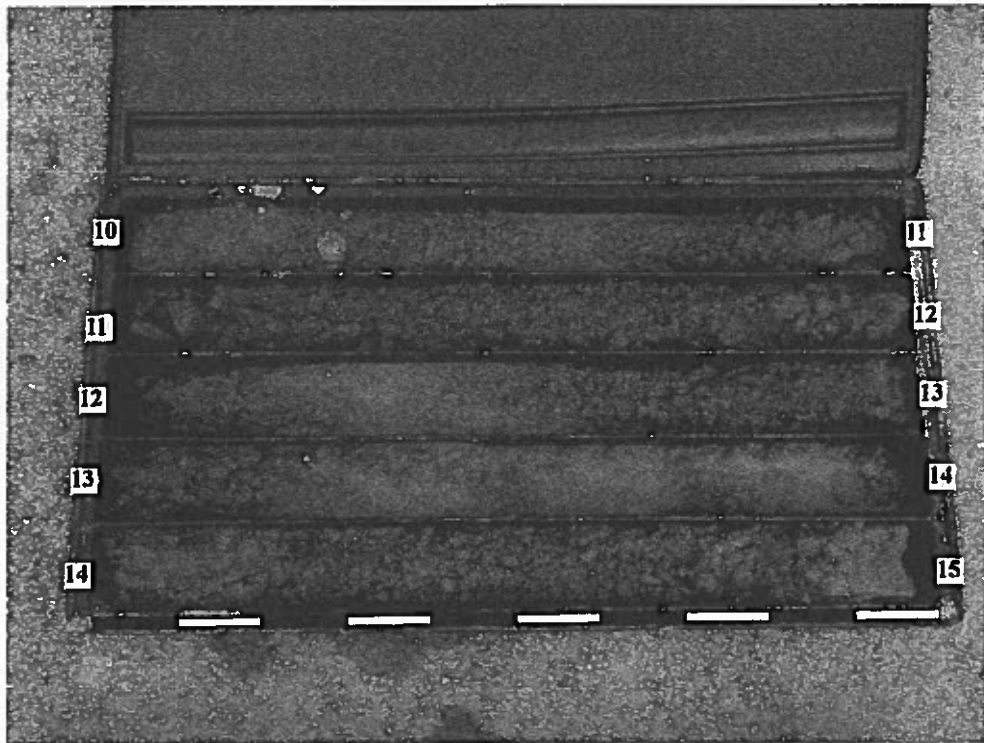

da 10,00m a 15,00m



da 15,00m a 18,00m

COMMITTENTE: Beni Stabili S.p.A.

CANTIERE: Padova - via San Biagio

Documentazione fotografica **Spz3/16**

da 0,00m a 5,00m



da 5,00m a 10,00m

COMMITTENTE: Beni Stabili S.p.A.

CANTIERE: Padova - via San Biagio

Documentazione fotografica **Spz3/16**

da 10,00m a 15,00m

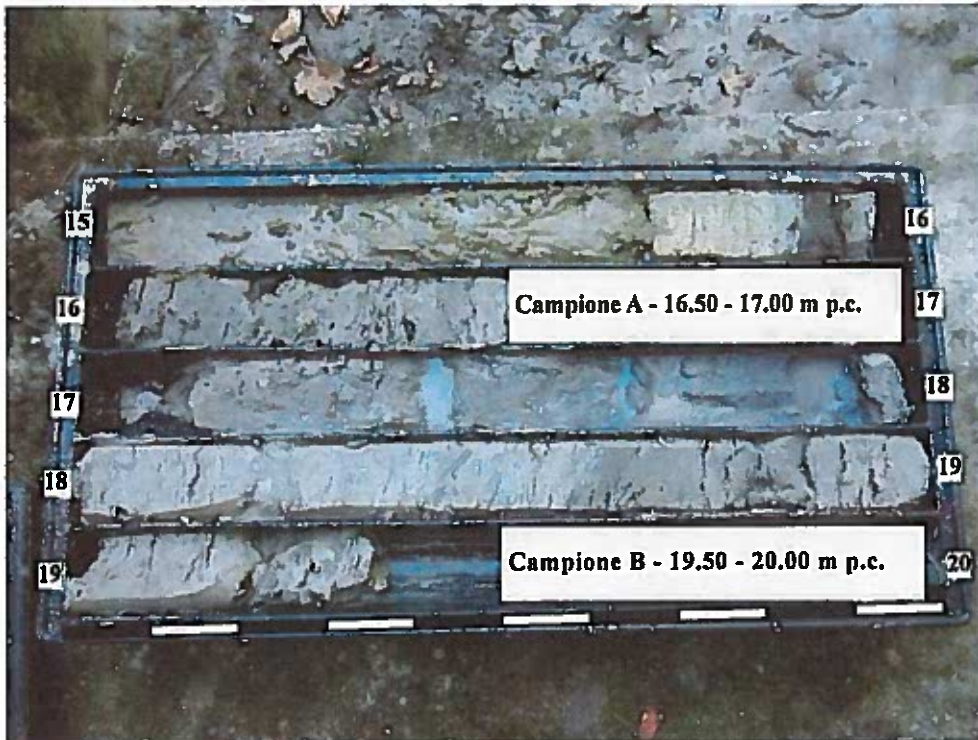

da 15,00m a 20,00m

COMMITTENTE: Beni Stabili S.p.A.

CANTIERE: Padova - via San Biagio

Documentazione fotografica Spz3/16



da 20,00m a 25,00m



da 25,00m a 30,00m

| | |
|-----------------------------------|------------------------------------|
| COMMITTENTE: Beni Stabili S.p.A. | Documentazione fotografica Spz4/16 |
| CANTIERE: Padova - via San Biagio | |



da 0,00m a 5,00m



da 5,00m a 10,00m

COMMITTENTE: Beni Stabili S.p.A.

CANTIERE: Padova - via San Biagio

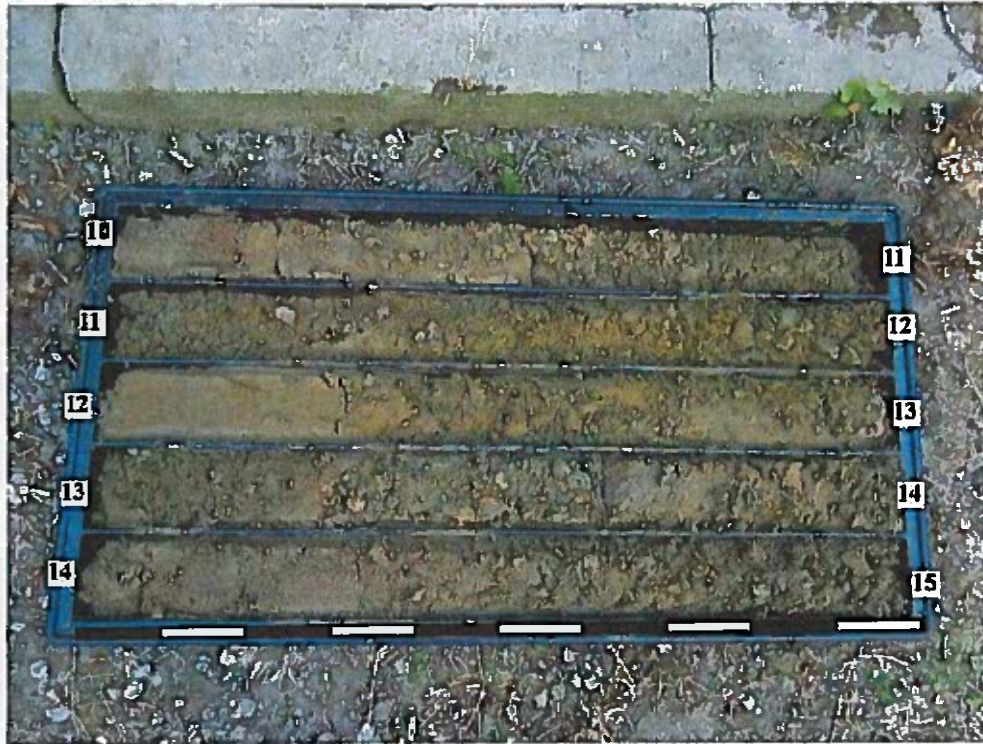
Documentazione fotografica **Spz4/16**

da 10,00m a 15,00m



da 15,00m a 20,00m

COMMITTENTE: Beni Stabili S.p.A.
CANTIERE: Padova - via San Biagio

Documentazione fotografica Spz4/16



da 20,00m a 25,00m



da 25,00m a 30,00m

| | |
|-----------------------------------|------------------------------|
| COMMITTENTE: Beni Stabili S.p.A. | Doc. fotografica SB - SDH/16 |
| CANTIERE: Padova - via San Biagio | |



da 0,00m a 5,00m

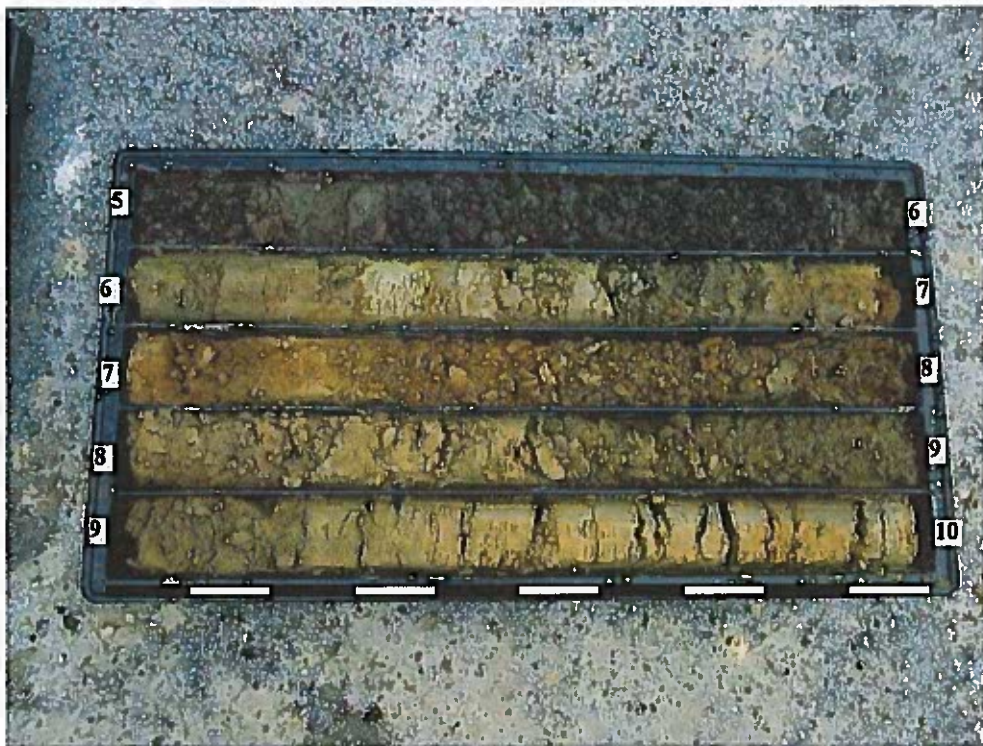

da 5,00m a 10,00m

COMMITTENTE: Beni Stabili S.p.A.

Doc. fotografica **SB - SDH/16**

CANTIERE: Padova - via San Biagio

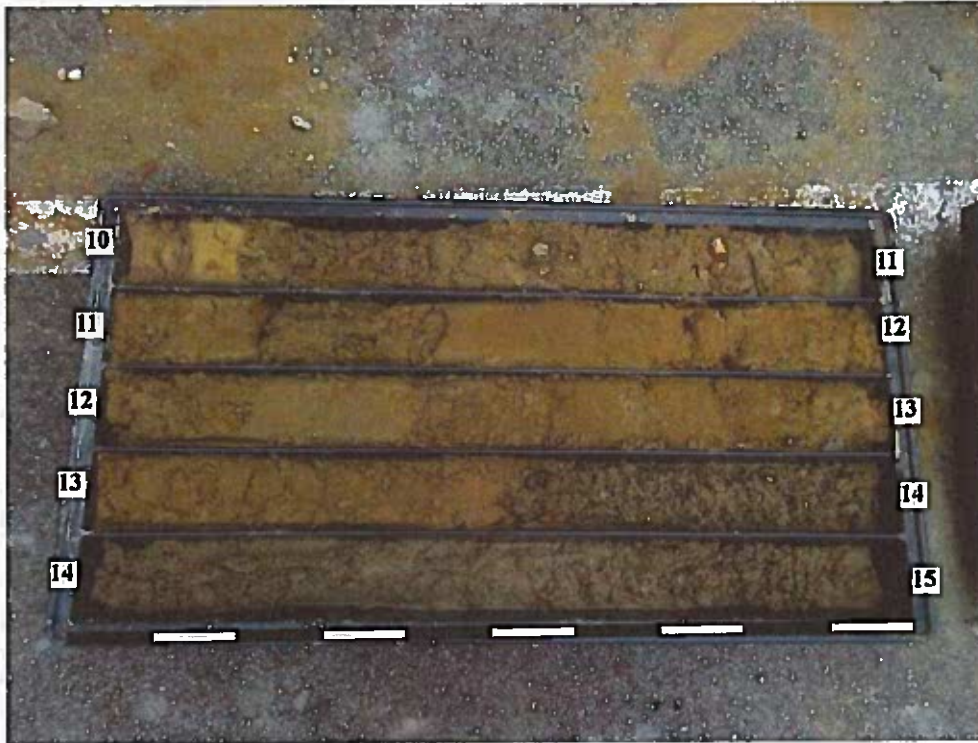

da 10,00m a 15,00m

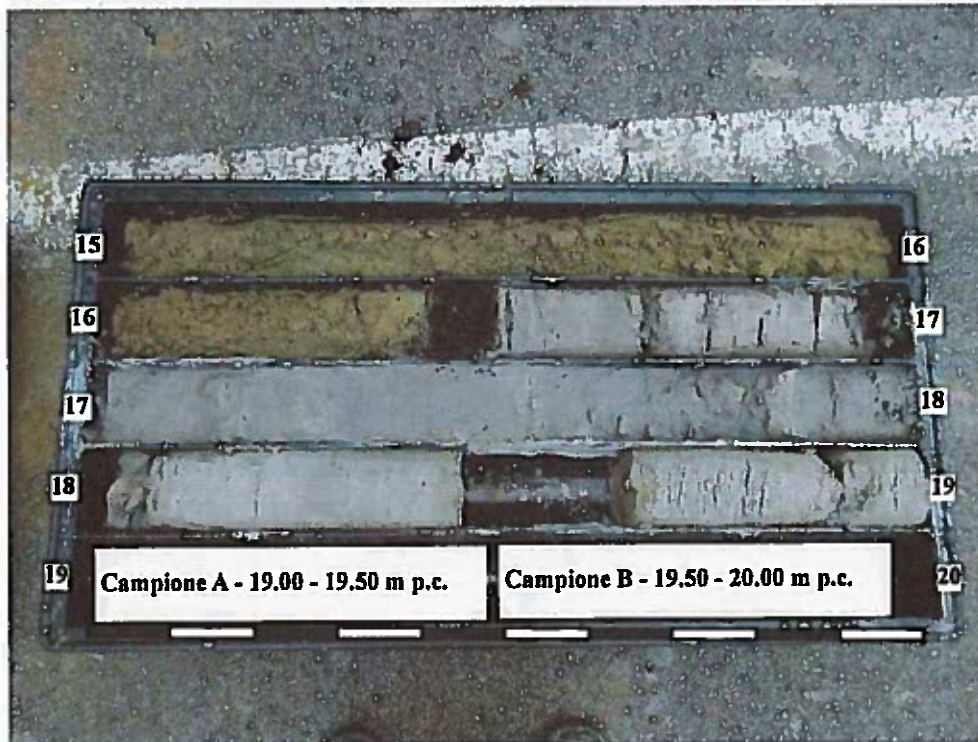

da 15,00m a 20,00m

COMMITTENTE: Beni Stabili S.p.A.

CANTIERE: Padova - via San Biagio

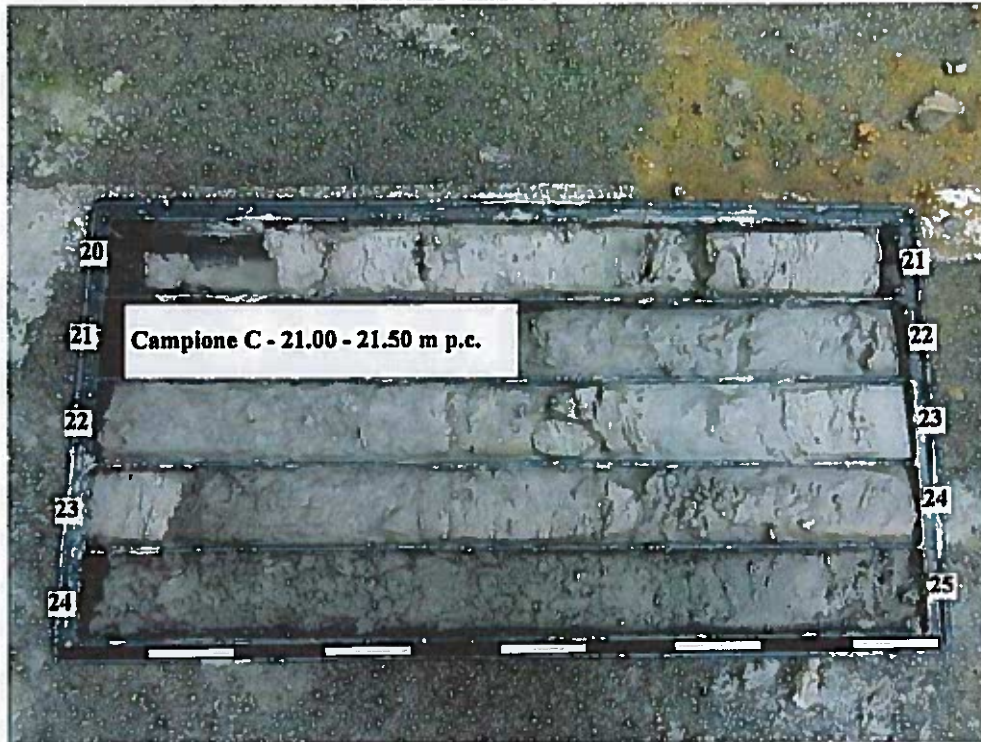
Doc. fotografica **SB - SDH/16**

da 20,00m a 25,00m



da 25,00m a 30,00m

COMMITTENTE: Beni Stabili S.p.A.

CANTIERE: Padova - via San Biagio

Documentazione fotografica SA



da 0,00m a 5,00m



da 5,00m a 10,00m

COMMITTENTE: Beni Stabili S.p.A.

Documentazione fotografica SC

CANTIERE: Padova - via San Biagio



da 0,00m a 5,00m



da 5,00m a 10,00m

COMMITTENTE: Beni Stabili S.p.A.
CANTIERE: Padova - via San Biagio

Documentazione fotografica **SD**



da 0,00m a 5,00m

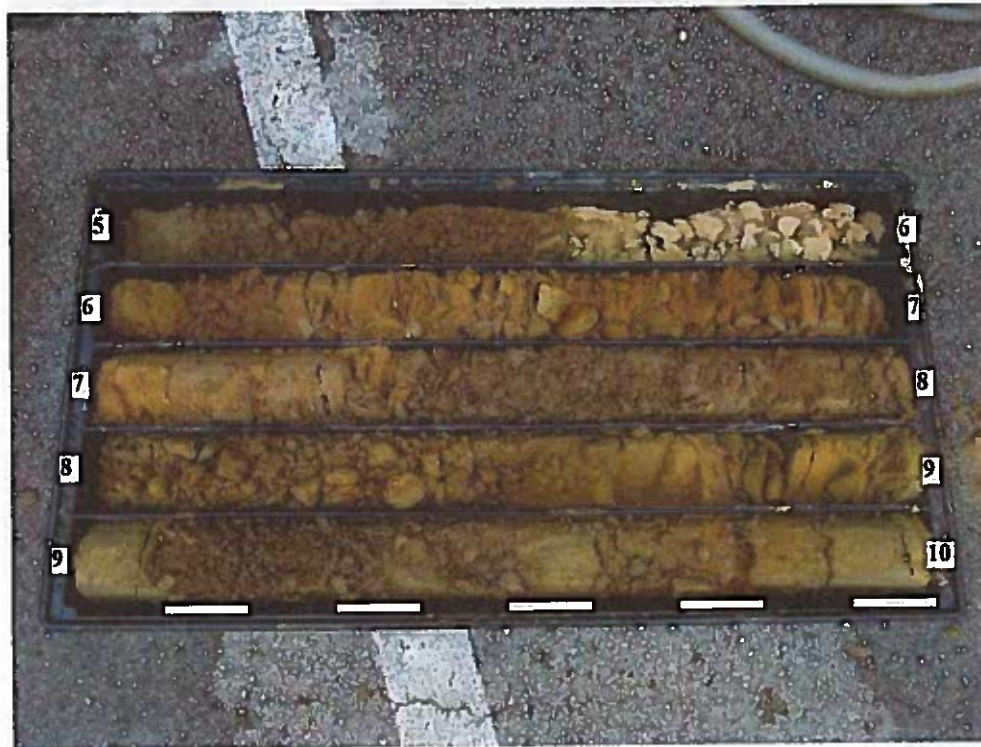

da 5,00m a 10,00m

*Laboratorio concessionato dal Ministero delle Infrastrutture e dei Trasporti
ad effettuare e certificare prove geotecniche ai sensi dell'art. 59 del D.P.R. 380/2001*

| | |
|-------------|-------|
| Commessa n. | 29516 |
|-------------|-------|

| | |
|--------------------------|----------|
| Data emissione relazione | 21/11/16 |
|--------------------------|----------|

| | |
|--|--|
| Verbale di accettazione n. | 29516 del 29/09/16 |
| Committente: | BENI STABILI S.p.A. |
| Cantiere: | Via San Biagio, 1 - Padova |
| Tipologia di prove richieste: | Analisi geotecniche di laboratorio su campioni indisturbati e rimaneggiati |
| Prove di laboratorio/in sito richieste da: | Dott. Giorgio Cibin – RCR S.n.c. Ing. Paolo Parla – Studio Geotecnico Italiano S.r.l. |

| | | | |
|-----------------------|----------------|--------------------------|----------|
| Data esecuzione prove | 17/10-24/11/16 | Data emissione documento | 21/11/16 |
|-----------------------|----------------|--------------------------|----------|

Per incarico ricevuto tramite il Dott. Giorgio Cibin della RCR S.n.c., abbiamo eseguito prove geotecniche di laboratorio su n. 9 campioni indisturbati e n. 22 campioni rimaneggiati provenienti dal cantiere in oggetto e consegnati presso il nostro laboratorio il giorno 29/09/16.

Il programma delle prove geotecniche è stato concordato con l'Ing. Paolo Parla che ha seguito l'estrusione e la classificazione geotecnica visiva dei campioni indisturbati in data 17/10/16.

Seguendo il programma concordato, sui campioni consegnati sono state eseguite le seguenti prove di laboratorio:

*Laboratorio concessionato dal Ministero delle Infrastrutture e dei Trasporti
ad effettuare e certificare prove geotecniche ai sensi dell'art. 59 del D.P.R. 380/2001*

- Estrusione del campione e successiva classificazione geotecnica visiva con il rilievo della resistenza al penetrometro tascabile (P.P. in kPa) ed al Torvane (TORV. in kPa).
- W = contenuto naturale d'acqua.
- γ = peso naturale dell'unità di volume.
- γ_s = peso specifico dei grani.
- L = determinazione dei limiti di Atterberg (WL, WP, IP).
- D = analisi granulometrica per via umida.
- Aer = aerometria (densimetria) della frazione di materiale inferiore al vaglio 0.075 mm.
- E = prova di compressione edometrica con i risultati riportati nel diagramma e-logp e nella tabella con i parametri edometrici: $\epsilon - m_v - E$.
- TX_{UU} = prova di taglio triassiale del tipo non consolidata e non drenata (UU) con i risultati riportati nel diagramma sforzi-deformazioni dei singoli provini.
- TX_{CID} = prova di taglio triassiale del tipo consolidata e drenata (CID) con saturazione iniziale dei provini in back-pressure; i risultati sono riportati nei diagrammi $(\sigma_1 - \sigma_3)/\epsilon$ e $\Delta V/\epsilon$ dei singoli provini.

I risultati delle prove eseguite sono riportati nei certificati allegati.

CERTIFICATI DI PROVA EMESSI

| Identificativo campione/prova | Tipo di prova | n. certificato |
|-------------------------------|---|----------------|
| Spz3/16 - 1 | Classificazione geotecnica visiva | 86522 |
| | Granulometria per setacciatura con aerometria (ASTM D422) | 86523 |
| Spz3/16 - 2 | Classificazione geotecnica visiva | 86524 |
| | Granulometria per setacciatura (ASTM D422) | 86525 |
| Spz3/16 - 3 | Classificazione geotecnica visiva | 86526 |
| | Granulometria per setacciatura (ASTM D422) | 86527 |
| Spz3/16 - 5 | Classificazione geotecnica visiva | 86528 |
| | Granulometria per setacciatura (ASTM D422) | 86529 |
| Spz3/16 - 7 | Classificazione geotecnica visiva | 86530 |
| | Granulometria per setacciatura (ASTM D422) | 86531 |

*Laboratorio concessionato dal Ministero delle Infrastrutture e dei Trasporti
ad effettuare e certificare prove geotecniche ai sensi dell'art. 59 del D.P.R. 380/2001*

| | | |
|---|---|-------|
| Spz3/16 - A | Classificazione geotecnica visiva | 86532 |
| | Contenuto naturale d'acqua (ASTM D2216) | 86533 |
| | Peso di volume (procedura interna) | 86534 |
| | Peso specifico (ASTM D854) | 86535 |
| | Limiti di Atterberg (ASTM D4318) | 86536 |
| | Granulometria per setacciatura con aerometria (ASTM D422) | 86537 |
| | Prova di compressione edometrica (ASTM D2435) | 86538 |
| | Prova di taglio triassiale UU (ASTM D2850) | 86539 |
| Spz3/16 - B | Classificazione geotecnica visiva | 86540 |
| | Contenuto naturale d'acqua (ASTM D2216) | 86541 |
| | Peso di volume (procedura interna) | 86542 |
| | Limiti di Atterberg (ASTM D4318) | 86543 |
| | Granulometria per setacciatura con aerometria (ASTM D422) | 86544 |
| Spz3/16 - 8 | Prova di taglio triassiale CD (ASTM D4767) | 86545 |
| | Classificazione geotecnica visiva | 86546 |
| Spz3/16 - 9 | Granulometria per setacciatura (ASTM D422) | 86547 |
| | Classificazione geotecnica visiva | 86548 |
| Spz3/16 - 10 | Granulometria per setacciatura con aerometria (ASTM D422) | 86549 |
| | Classificazione geotecnica visiva | 86550 |
| Spz3bis/16 - A | Granulometria per setacciatura con aerometria (ASTM D422) | 86551 |
| | Classificazione geotecnica visiva | 86552 |
| | Contenuto naturale d'acqua (ASTM D2216) | 86553 |
| | Peso di volume (procedura interna) | 86554 |
| | Limiti di Atterberg (ASTM D4318) | 86555 |
| Spz4/16 - A | Granulometria per setacciatura con aerometria (ASTM D422) | 86556 |
| | Classificazione geotecnica visiva | 86557 |
| | Contenuto naturale d'acqua (ASTM D2216) | 86558 |
| | Peso di volume (procedura interna) | 86559 |
| | Limiti di Atterberg (ASTM D4318) | 86560 |
| Spz4/16 - 4 | Granulometria per setacciatura (ASTM D422) | 86561 |
| | Classificazione geotecnica visiva | 86562 |
| Spz4/16 - 6 | Granulometria per setacciatura (ASTM D422) | 86563 |
| | Classificazione geotecnica visiva | 86564 |
| Spz4/16 - 7 | Granulometria per setacciatura (ASTM D422) | 86565 |
| | Classificazione geotecnica visiva | 86566 |
| Spz4/16 - B | Granulometria per setacciatura (ASTM D422) | 86567 |
| | Classificazione geotecnica visiva | 86568 |
| | Contenuto naturale d'acqua (ASTM D2216) | 86569 |
| | Peso di volume (procedura interna) | 86570 |
| | Limiti di Atterberg (ASTM D4318) | 86571 |
| | Granulometria per setacciatura con aerometria (ASTM D422) | 86572 |
| | Prova di taglio triassiale UU (ASTM D2850) | 86573 |
| Granulometria per setacciatura con aerometria (ASTM D422) | 86574 | |
| Spz4/16 - C | Classificazione geotecnica visiva | 86575 |
| | Contenuto naturale d'acqua (ASTM D2216) | 86576 |
| | Peso di volume (procedura interna) | 86577 |
| | Peso specifico (ASTM D854) | 86578 |
| | Limiti di Atterberg (ASTM D4318) | 86579 |
| | Granulometria per setacciatura con aerometria (ASTM D422) | 86580 |
| | Prova di compressione edometrica (ASTM D2435) | 86581 |
| | Prova di taglio triassiale UU (ASTM D2850) | 86582 |
| Prova di taglio triassiale CD (ASTM D4767) | 86583 | |
| Spz4/16 - 8 | Classificazione geotecnica visiva | 86584 |
| | Contenuto naturale d'acqua (ASTM D2216) | 86585 |
| | Peso di volume (procedura interna) | 86586 |
| | Limiti di Atterberg (ASTM D4318) | 86587 |
| | Granulometria per setacciatura con aerometria (ASTM D422) | 86588 |
| Spz4/16 - 10 | Classificazione geotecnica visiva | 86589 |

*Laboratorio concessionato dal Ministero delle Infrastrutture e dei Trasporti
ad effettuare e certificare prove geotecniche ai sensi dell'art. 59 del D.P.R. 380/2001*

| | | |
|---|---|-------|
| | Granulometria per setacciatura (ASTM D422) | 86590 |
| SDH/16 - 1 | Classificazione geotecnica visiva | 86591 |
| | Contenuto naturale d'acqua (ASTM D2216) | 86592 |
| | Peso di volume (procedura interna) | 86593 |
| | Limiti di Atterberg (ASTM D4318) | 86594 |
| | Granulometria per setacciatura con aerometria (ASTM D422) | 86595 |
| SDH/16 - 2 | Classificazione geotecnica visiva | 86596 |
| | Granulometria per setacciatura (ASTM D422) | 86597 |
| SDH/16 - 3 | Classificazione geotecnica visiva | 86598 |
| | Granulometria per setacciatura (ASTM D422) | 86599 |
| SDH/16 - 4 | Classificazione geotecnica visiva | 86600 |
| | Granulometria per setacciatura (ASTM D422) | 86601 |
| SDH/16 - 5 | Classificazione geotecnica visiva | 86602 |
| | Granulometria per setacciatura (ASTM D422) | 86603 |
| SDH/16 - 6 | Classificazione geotecnica visiva | 86604 |
| | Contenuto naturale d'acqua (ASTM D2216) | 86605 |
| | Peso di volume (procedura interna) | 86606 |
| | Limiti di Atterberg (ASTM D4318) | 86607 |
| | Granulometria per setacciatura con aerometria (ASTM D422) | 86608 |
| SDH/16 - A | Classificazione geotecnica visiva | 86609 |
| | Contenuto naturale d'acqua (ASTM D2216) | 86610 |
| | Peso di volume (procedura interna) | 86611 |
| | Peso specifico (ASTM D854) | 86612 |
| | Limiti di Atterberg (ASTM D4318) | 86613 |
| | Granulometria per setacciatura con aerometria (ASTM D422) | 86614 |
| | Prova di compressione edometrica (ASTM D2435) | 86615 |
| Prova di taglio triassiale UU (ASTM D2850) | 86616 | |
| Prova di taglio triassiale CD (ASTM D4767) | 86617 | |
| SDH/16 - B | Classificazione geotecnica visiva | 86618 |
| | Contenuto naturale d'acqua (ASTM D2216) | 86619 |
| | Peso di volume (procedura interna) | 86620 |
| | Limiti di Atterberg (ASTM D4318) | 86621 |
| Granulometria per setacciatura con aerometria (ASTM D422) | 86622 | |
| SDH/16 - C | Classificazione geotecnica visiva | 86623 |
| | Contenuto naturale d'acqua (ASTM D2216) | 86624 |
| | Peso di volume (procedura interna) | 86625 |
| | Peso specifico (ASTM D854) | 86626 |
| | Limiti di Atterberg (ASTM D4318) | 86627 |
| | Granulometria per setacciatura con aerometria (ASTM D422) | 86628 |
| | Prova di compressione edometrica (ASTM D2435) | 86629 |
| Prova di taglio triassiale UU (ASTM D2850) | 86630 | |
| Prova di taglio triassiale CD (ASTM D4767) | 86631 | |
| SDH/16 - 7 | Classificazione geotecnica visiva | 86632 |
| | Granulometria per setacciatura con aerometria (ASTM D422) | 86633 |
| SDH/16 - 8 | Classificazione geotecnica visiva | 86634 |
| | Granulometria per setacciatura (ASTM D422) | 86635 |
| SDH/16 - 9 | Classificazione geotecnica visiva | 86636 |
| | Granulometria per setacciatura con aerometria (ASTM D422) | 86637 |

Ponte San Nicolò, 21 Novembre 2016

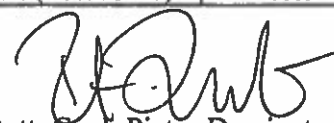

Dott. Geol. Pietro Daminato

Direttore Laboratorio

GEO DATA S.a.s. di P. Daminato & C.
Viale Benelux, 1/C
35020 Ponte San Nicolò (PD)
Tel. 049 8705575 - Fax 049 7628815
P.IVA 01370550285 - CCIAA 206643
Iscr. Tribunale Padova n. 28754

*Laboratorio concessionato dal Ministero delle Infrastrutture e dei Trasporti
ad effettuare e certificare prove geotecniche ai sensi dell'art. 59 del D.P.R. 380/2001*

COMMITTENTE: BENI STABILI S.p.A.

CANTIERE: via San Biagio 1 - Padova

COMMESSA n. **29516** del **29/09/2016**

RIASSUNTO DELLE PROVE ESEGUITE

| Tipo di prova | sondaggio | Spz3/16 | Spz3/16 | Spz3/16 | Spz3/16 | Spz3bis/16 |
|---------------------------------------|------------------------------------|---------------------------------|--|--------------------------------|----------------------|---|
| | indisturbato | B | | | | A |
| | rimaneggiato | | 8 | 9 | 10 | |
| | profondità | 19,50-20,00 | 25,50-25,95 | 27,50-27,45 | 28,50-28,95 | 3,00-3,50 |
| Classificazione geotecnica | | limo debolmente sabbioso grigio | sabbia medio-fine grigia con raro limo | limo sabbioso argilloso grigio | sabbia limosa grigia | limo argilloso grigio con sabbia-presenza di zone scure organiche e rari el. litoidi m. |
| Pocket Penetrometer | P.P. kPa | 78-216 | sciolto | sciolto | sciolto | 88-206 |
| Torvane | Torv. kPa | 8-9 | sciolto | sciolto | sciolto | 24-25 |
| Contenuto naturale d'acqua | (w %) | 27,7 | --- | --- | --- | 37,3 |
| Peso dell'unità di volume | (γ kN/m ³) | 19,99 | --- | --- | --- | 18,27 |
| Peso di volume secco | (γ_d kN/m ³) | --- | --- | --- | --- | --- |
| Peso specifico dei grani | (γ_s kN/m ³) | --- | --- | --- | --- | --- |
| Porosità totale | (n _t %) | --- | --- | --- | --- | --- |
| Grado di saturazione | (S _r %) | --- | --- | --- | --- | --- |
| Limiti di Atterberg | WL % | NE | --- | --- | --- | 39 |
| | WP % | --- | --- | --- | --- | 31 |
| | IP % | NP | --- | --- | --- | 8 |
| Analisi granulometrica con vagliatura | ciottoli % | 0,00 | 0,00 | 0,00 | 0,00 | 0,00 |
| | ghiaia % | 0,00 | 0,09 | 0,00 | 0,00 | 1,41 |
| | sabbia % | 16,93 | 94,11 | 40,00 | 64,35 | 29,28 |
| | limo + argilla % | 83,07 | 5,80 | 60,00 | 35,65 | 69,31 |
| Classificazione UNI 11531-1 | classe | --- | --- | --- | --- | --- |
| | Ig | --- | --- | --- | --- | --- |
| Prova triassiale C.I.D. | ϕ° | 36,5° | --- | --- | --- | --- |
| | c' kPa | 50 | --- | --- | --- | --- |
| Prova di compressione edometrica | σ kPa | --- | --- | --- | --- | --- |
| | c _v m ² /sec | --- | --- | --- | --- | --- |
| | k _{ED} m/sec | --- | --- | --- | --- | --- |
| Prova triassiale U.U. | cu kPa | --- | --- | --- | --- | --- |

*Laboratorio concessionato dal Ministero delle Infrastrutture e dei Trasporti
ad effettuare e certificare prove geotecniche ai sensi dell'art. 59 del D.P.R. 380/2001*

COMMITTENTE: BENI STABILI S.p.A.

CANTIERE: via San Biagio 1 - Padova

COMMESSA n. **29516**

del **29/09/2016**

RIASSUNTO DELLE PROVE ESEGUITE

| Tipo di prova | sondaggio | Spz4/16 | Spz4/16 | Spz4/16 | Spz4/16 | Spz4/16 | Spz4/16 |
|---------------------------------------|----------------------------------|--|--|--|---|---|----------------------|
| | indisturbato | A | | | | B | B |
| | rimaneggiato | | 4 | 6 | 7 | Parte limosa | Parte sab. |
| | profondità | 3,00-3,50 | 10,50-10,95 | 13,50-13,95 | 15,00-15,45 | 16,50-17,00 | 16,50-17,00 |
| Classificazione geotecnica | | argilla debolmente limosa grigia con sabbia presenza di rari el.litoidi e zone scure | sabbia grosso-fine marrone con raro limo | sabbia grosso-fine marrone con raro limo | sabbia grosso-fine marrone con raro limo e rari elementi di ghiaia medio-fine | limo debolmente argilloso grigio con sabbia | sabbia limosa grigia |
| Pocket Penetrometer | P.P. kPa | 118-147 | sciolto | sciolto | sciolto | 78-98 | --- |
| Torvane | Torv. kPa | 18-25 | sciolto | sciolto | sciolto | 11 | --- |
| Contenuto naturale d'acqua | (w %) | 42,9 | --- | --- | --- | 25,1 | --- |
| Peso dell'unità di volume | (γ kN/m ³) | 16,20 | --- | --- | --- | 21,14 | --- |
| Peso di volume secco | (γ_d kN/m ³) | --- | --- | --- | --- | --- | --- |
| Peso specifico dei grani | (γ_s kN/m ³) | --- | --- | --- | --- | --- | --- |
| Porosità totale | (n_1 %) | --- | --- | --- | --- | --- | --- |
| Grado di saturazione | (S_r %) | --- | --- | --- | --- | --- | --- |
| Limiti di Atterberg | WL % | 52 | --- | --- | --- | NE | --- |
| | WP % | 31 | --- | --- | --- | --- | --- |
| | IP % | 21 | --- | --- | --- | NP | --- |
| Analisi granulometrica con vagliatura | ciottoli % | 0,00 | 0,00 | 0,00 | 0,00 | 0,00 | 0,00 |
| | ghiaia % | 1,29 | 1,17 | 0,16 | 4,41 | 0,00 | 0,00 |
| | sabbia % | 28,00 | 91,43 | 96,09 | 91,50 | 12,82 | 65,16 |
| | limo + argilla % | 70,71 | 7,40 | 3,75 | 4,09 | 87,18 | 28,84 |
| Classificazione UNI 11531-1 | classe | --- | --- | --- | --- | --- | --- |
| | Ig | --- | --- | --- | --- | --- | --- |
| Prova triassiale C.I.D. | ϕ' ° | --- | --- | --- | --- | --- | --- |
| | c' kPa | --- | --- | --- | --- | --- | --- |
| Prova di compressione edometrica | σ kPa | --- | --- | --- | --- | --- | --- |
| | c_v m ² /sec | --- | --- | --- | --- | --- | --- |
| | k_{ED} m/sec | --- | --- | --- | --- | --- | --- |
| Prova triassiale U.U. | cu kPa | --- | --- | --- | --- | 61,0 | --- |



PROVE GEOTECNICHE DI LABORATORIO
E CONTROLLI GEOTECNICI IN SITO

GEO DATA S.a.s. di Pietro Daminato & C.

Viale Benelux, 1/C - 35020 Ponte San Nicolò (PD)
Tel. 049 8705575 - Fax 049 7628815 - E-mail: info@geodatapadova.it
C.F. / P. IVA 01370550285 - CCIAA 206643 - Iscr. Tribunale Padova n. 28754
www.geodatapadova.com



*Laboratorio concessionato dal Ministero delle Infrastrutture e dei Trasporti
ad effettuare e certificare prove geotecniche ai sensi dell'art. 59 del D.P.R. 380/2001*

COMMITTENTE: BENI STABILI S.p.A.

CANTIERE: via San Biagio 1 - Padova

COMMESSA n. **29516**

del **29/09/2016**

RIASSUNTO DELLE PROVE ESEGUITE

| Tipo di prova | sondaggio | Spz4/16 | Spz4/16 | Spz4/16 | | | |
|---------------------------------------|----------------------------------|---|--------------------------|--|--|--|--|
| | indisturbato | C | | | | | |
| | rimaneggiato | | B | 10 | | | |
| | profondità | 18,00-18,50 | 20,50-20,70 | 25,50-25,95 | | | |
| Classificazione geotecnica | | limo argilloso grigio con sottili livelli di limo sabbioso | limo argilloso grigio | sabbia grosso- fine marrone con raro limo e rari elementi di ghiaia medio- fine | | | |
| Pocket Penetrometer | P.P. kPa | 98-235 | 315-325 | sciolto | | | |
| Torvane | Torv. kPa | 15-34 | 58 | sciolto | | | |
| Contenuto naturale d'acqua | (w %) | 26,8 | 21,8 | --- | | | |
| Peso dell'unità di volume | (γ kN/m ³) | 20,20 | 20,17 | --- | | | |
| Peso di volume secco | (γ_d kN/m ³) | --- | --- | --- | | | |
| Peso specifico dei grani | (γ_s kN/m ³) | 26,85 | --- | --- | | | |
| Porosità totale | (n_t %) | --- | --- | --- | | | |
| Grado di saturazione | (S_r %) | --- | --- | --- | | | |
| Limiti di Atterberg | | | | | | | |
| | WL % | 35 | 31 | --- | | | |
| | WP % | 25 | 24 | --- | | | |
| | IP % | 10 | 7 | --- | | | |
| Analisi granulometrica con vagliatura | | | | | | | |
| | ciottoli % | 0,00 | 0,00 | 0,00 | | | |
| | ghiaia % | 0,00 | 0,00 | 0,00 | | | |
| | sabbia % | 3,01 | 0,77 | 93,99 | | | |
| | limo + argilla % | 96,99 | 99,23 | 6,01 | | | |
| Classificazione UNI 11531-1 | | | | | | | |
| | classe | --- | --- | --- | | | |
| | Ig | --- | --- | --- | | | |
| Prova triassiale C.I.D. | | | | | | | |
| | ϕ' ° | 31,7° | --- | --- | | | |
| | c' kPa | 42 | --- | --- | | | |
| Prova di compressione edometrica | | | | | | | |
| | σ kPa | 200 | --- | --- | | | |
| | c_v m ² /sec | 1,26E-07 | --- | --- | | | |
| | k_{ED} m/sec | 1,56E-10 | --- | --- | | | |
| Prova triassiale U.U. | | | | | | | |
| | cu kPa | --- | --- | --- | | | |

*Laboratorio concessionato dal Ministero delle Infrastrutture e dei Trasporti
ad effettuare e certificare prove geotecniche ai sensi dell'art. 59 del D.P.R. 380/2001*

COMMITTENTE: BENI STABILI S.p.A.

CANTIERE: via San Biagio 1 - Padova

COMMESSA n. 29516

del 29/09/2016

RIASSUNTO DELLE PROVE ESEGUITE

| Tipo di prova | sondaggio | SDH/16 | SDH/16 | SDH/16 | SDH/16 | SDH/16 | SDH/16 |
|---------------------------------------|----------------------------------|---|---|--|--|---|--|
| | indisturbato | | | | | | |
| | rimaneggiato | 1 | 2 | 3 | 4 | 5 | 6 |
| | profondità | 4,70-5,00 | 10,50-10,95 | 12,00-12,45 | 13,50-13,95 | 15,00-15,45 | 18,20-18,60 |
| Classificazione geotecnica | | argilla liosa e torbosa grigio-scuro con sabbia | sabbia grosso-fine grigia con raro limo e con elementi di ghiaia medio-fine | sabbia grosso-fine marrone con raro limo | sabbia grosso-fine marrone con raro limo | sabbia grosso-fine marrone con raro limo e con rari elementi di ghiaia medio-fine | argilla limosa grigia con punti scuri organici |
| Pocket Penetrometer | P.P. kPa | 196-216 | sciolto | sciolto | sciolto | sciolto | 177-196 |
| Torvane | Torv. kPa | 43 | sciolto | sciolto | sciolto | sciolto | 50 |
| Contenuto naturale d'acqua | (w %) | 59,9 | --- | --- | --- | --- | 34,0 |
| Peso dell'unità di volume | (γ kN/m ³) | 13,77 | --- | --- | --- | --- | 18,83 |
| Peso di volume secco | (γ_s kN/m ³) | --- | --- | --- | --- | --- | --- |
| Peso specifico dei grani | (γ_s kN/m ³) | --- | --- | --- | --- | --- | --- |
| Porosità totale | (n, %) | --- | --- | --- | --- | --- | --- |
| Grado di saturazione | (Sr %) | --- | --- | --- | --- | --- | --- |
| Limiti di Atterberg | WL % | 104 | --- | --- | --- | --- | 47 |
| | WP % | 70 | --- | --- | --- | --- | 28 |
| | IP % | 34 | --- | --- | --- | --- | 19 |
| Analisi granulometrica con vagliatura | ciottoli % | 0,00 | 0,00 | 0,00 | 0,00 | 0,00 | 0,00 |
| | ghiaia % | 2,39 | 5,06 | 0,99 | 0,76 | 4,11 | 0,00 |
| | sabbia % | 28,01 | 85,23 | 89,93 | 95,82 | 89,26 | 0,90 |
| | limo + argilla % | 69,60 | 9,71 | 9,08 | 3,42 | 6,63 | 99,10 |
| Classificazione UNI 11531-1 | classe | --- | --- | --- | --- | --- | --- |
| | Ig | --- | --- | --- | --- | --- | --- |
| Prova triassiale C.I.D. | ϕ' ° | --- | --- | --- | --- | --- | --- |
| | c' kPa | --- | --- | --- | --- | --- | --- |
| Prova di compressione edometrica | σ kPa | --- | --- | --- | --- | --- | --- |
| | c_v m ² /sec | --- | --- | --- | --- | --- | --- |
| | k_{ED} m/sec | --- | --- | --- | --- | --- | --- |
| Prova triassiale U.U. | cu kPa | --- | --- | --- | --- | --- | --- |

*Laboratorio concessionato dal Ministero delle Infrastrutture e dei Trasporti
ad effettuare e certificare prove geotecniche ai sensi dell'art. 59 del D.P.R. 380/2001*

COMMITTENTE: BENI STABILI S.p.A.

CANTIERE: via San Biagio 1 - Padova

COMMESSA n. **29516**

del **29/09/2016**

RIASSUNTO DELLE PROVE ESEGUITE

| Tipo di prova | sondaggio | SDH/16 | SDH/16 | SDH/16 | SDH/16 | SDH/16 | SDH/16 |
|---------------------------------------|----------------------------------|--------------------------|---|-----------------------------------|-------------------------|--|---|
| | indisturbato | A | B | C | | | |
| | rimaneggiato | | | | 7 | 8 | 9 |
| | profondità | 19,00-19,50 | 19,50-20,00 | 21,00-21,50 | 24,00-24,45 | 25,00+-25,45 | 27,00-27,45 |
| Classificazione geotecnica | | limo argilloso grigio | limo sabbioso grigio con poca argilla | argilla limosa grigia compatta | limo sabbioso grigio | sabbia medio- fine debolmente limosa grigia | sabbia limosa grigia con rara argilla |
| Pocket Penetrometer | P.P. kPa | 177-304 | 88-137 | 177-353 | sciolto | sciolto | sciolto |
| Torvane | Torv. kPa | 25-41 | 5-7 | 41-59 | sciolto | sciolto | sciolto |
| Contenuto naturale d'acqua | (w %) | 28,3 | 28,3 | 24,1 | --- | --- | --- |
| Peso dell'unità di volume | (γ kN/m ³) | 19,53 | 19,35 | 20,41 | --- | --- | --- |
| Peso di volume secco | (γ_d kN/m ³) | --- | --- | --- | --- | --- | --- |
| Peso specifico dei grani | (γ_s kN/m ³) | 27,15 | --- | 27,20 | --- | --- | --- |
| Porosità totale | (n, %) | --- | --- | --- | --- | --- | --- |
| Grado di saturazione | (Sr %) | --- | --- | --- | --- | --- | --- |
| Limiti di Atterberg | WL % | 31 | NE | 47 | --- | --- | --- |
| | WP % | 23 | --- | 23 | --- | --- | --- |
| | IP % | 8 | NP | 24 | --- | --- | --- |
| Analisi granulometrica con vagliatura | ciottoli % | 0,00 | 0,00 | 0,00 | 0,00 | 0,00 | 0,00 |
| | ghiaia % | 0,00 | 0,00 | 0,00 | 0,00 | 0,00 | 0,00 |
| | sabbia % | 0,51 | 16,83 | 0,00 | 43,61 | 88,03 | 67,48 |
| | limo + argilla % | 99,49 | 83,17 | 100,00 | 56,39 | 11,97 | 32,52 |
| Classificazione UNI 11531-1 | classe | --- | --- | --- | --- | --- | --- |
| | Ig | --- | --- | --- | --- | --- | --- |
| Prova triassiale C.I.D. | ϕ' ° | 28,7° | --- | 26,8° | --- | --- | --- |
| | c' kPa | 35 | --- | 28 | --- | --- | --- |
| Prova di compressione edometrica | σ kPa | 200 | --- | 200 | --- | --- | --- |
| | c_v m ² /sec | 8,52E-08 | --- | 1,02E-07 | --- | --- | --- |
| | k_{ED} m/sec | 2,35E-10 | --- | 1,32E-10 | --- | --- | --- |
| Prova triassiale U.U. | cu kPa | 93,1 | --- | 101,2 | --- | --- | --- |

*Laboratorio concessionario dal Ministero delle Infrastrutture e dei Trasporti
ad effettuare e certificare prove geotecniche ai sensi dell'art. 59 del D.P.R. 380/2001*

CERTIFICATO N° **86522**

pag. 1/1

emesso il 21/11/16

Verbale di Accettazione n. 29516

data ricevimento campione 29/09/16

data prova 18/10/16

COMMITTENTE: BENI STABILI S.p.A.

CANTIERE: Via San Biagio 1 - Padova

Sond./Prel.: SPZ3/16

Camp.: 1

Prof.: 6,00-6,45

CLASSIFICAZIONE GEOTECNICA CAMPIONE RIMANEGGIATO

Classificazione geotecnica: sabbia medio-fine debolmente limosa marrone

Pocket Pent: sciolto kPa

Torvane: sciolto kPa

Classificazione UNI 11531-1: classe **ND**I_g **ND**Classificazione USCS: **ND**

Prove eseguite: granulometria

Note: ---

legenda: ND = NON DETERMINATO

normativa di riferimento: Raccomandazioni AGI
UNI 11531-1
USCSSperimentatore
Dott. L. SurrigoglioDirettore Laboratorio
Dott. Pietro Daminato

*Laboratorio concessionato dal Ministero delle Infrastrutture e dei Trasporti
ad effettuare e certificare prove geotecniche ai sensi dell'art. 59 del D.P.R. 380/2001*

| | | | | | |
|----------------------------|--------------|---------------------------|----------|------------|----------|
| CERTIFICATO N° | 86523 | pag. | 1/1 | emesso il | 21/11/16 |
| Verbale di Accettazione n. | 29516 | data ricevimento campione | 29/09/16 | data prova | 27/10/16 |

COMMITTENTE: BENI STABILI S.p.A.

CANTIERE: Via San Biagio 1 - Padova

Sond./Prel.: SPZ3/16

Camp.: 1

Prof.: 6,00-6,45

ANALISI GRANULOMETRICA

| setaccio | diametro mm | trattenuto % | passante % |
|----------|-------------|--------------|------------|
| 4" | 101,600 | 0,00 | 100,00 |
| 3" | 76,200 | 0,00 | 100,00 |
| 2" | 50,800 | 0,00 | 100,00 |
| 1" 1/2 | 38,100 | 0,00 | 100,00 |
| 1" | 25,400 | 0,00 | 100,00 |
| 3/4" | 19,100 | 0,00 | 100,00 |
| 1/2" | 12,700 | 0,00 | 100,00 |
| 3/8" | 9,520 | 0,00 | 100,00 |
| No. 4 | 4,760 | 0,00 | 100,00 |
| No. 10 | 2,000 | 0,00 | 100,00 |
| No. 20 | 0,840 | 0,00 | 100,00 |
| No. 40 | 0,425 | 0,58 | 99,32 |

| setaccio | diametro mm | trattenuto % | passante % |
|----------|-------------|--------------|------------|
| No. 60 | 0,250 | 28,31 | 71,01 |
| No. 80 | 0,180 | 30,89 | 40,12 |
| No. 140 | 0,105 | 18,68 | 21,43 |
| No. 200 | 0,075 | 1,38 | 20,08 |
| | 0,05844 | | 18,45 |
| | 0,03192 | | 13,71 |
| | 0,01604 | | 9,54 |
| | 0,00724 | | 5,83 |
| | 0,00295 | | 3,97 |
| | 0,00124 | | 3,04 |
| | 0,00045 | | 2,12 |
| | 0,00017 | | 1,19 |

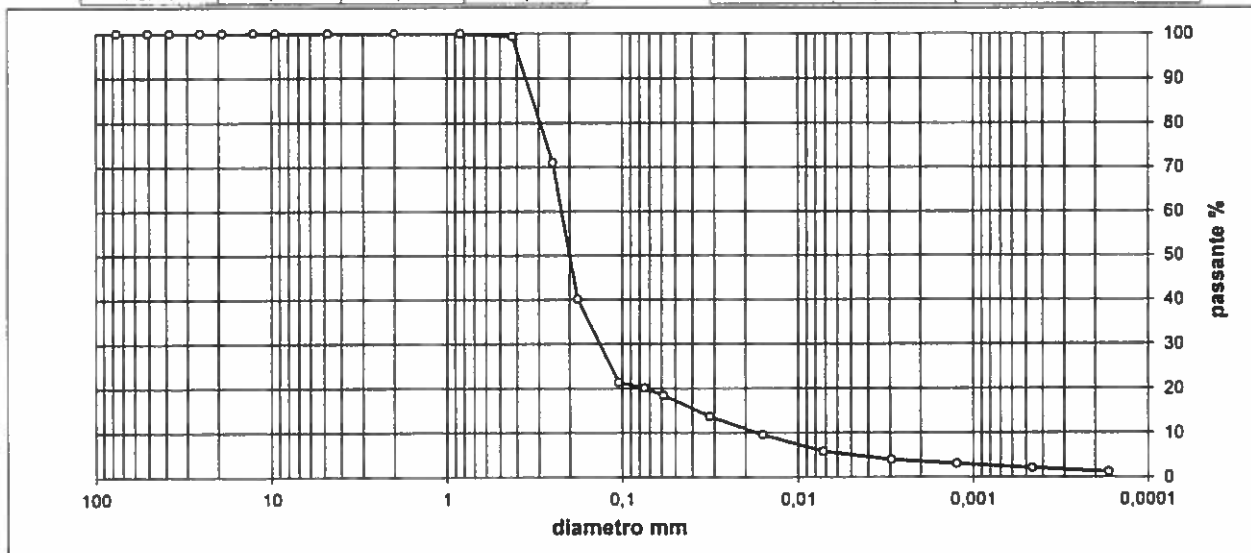

| ciottoli | ghiaia | | | sabbia | | | limo | argilla |
|----------|------------|-----------|----------|------------|--------------|----------------|------------------|------------|
| | grossa | media | fine | grossa | media | fine | | |
| > 60 mm | 60 - 20 mm | 20 - 6 mm | 6 - 2 mm | 2 - 0,6 mm | 0,6 - 0,2 mm | 0,2 - 0,075 mm | 0,075 - 0,002 mm | < 0,002 mm |
| 0,00 | 0,00 | 0,00 | 0,00 | 0,39 | 50,66 | 28,87 | 16,62 | 3,46 |

classificazione geotecnica: sabbia medio-fine debolmente limosa marrone

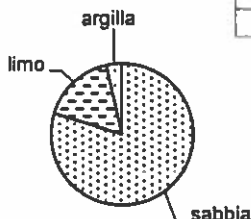

UNI 11531-1

Ig

USCS

norma di riferimento: ASTM D 422

Spesimatore
Perito A. Fiore

Direttore Laboratorio
Dott. Pietro Daminato



PROVE GEOTECNICHE DI LABORATORIO
E CONTROLLI GEOTECNICI IN SITO

GEODATA S.a.s. di Pietro Daminato & C.

Viale Benelux, 1/C - 35020 Ponte San Nicolò (PD)
Tel. 049 8705575 - Fax 049 7628815 - E-mail: Info@geodatapadova.it
C.F. / P. IVA 01370550285 - CC/AA 206643 - Iscr. Tribunale Padova n. 28754
www.geodatapadova.com



*Laboratorio concessionario dal Ministero delle Infrastrutture e dei Trasporti
ad effettuare e certificare prove geotecniche ai sensi dell'art. 59 del D.P.R. 380/2001*

CERTIFICATO N° **86524**

pag. 1/1

emesso il 21/11/16

Verbale di Accettazione n. 29516

data ricevimento campione 29/09/16

data prova 18/10/16

COMMITTENTE: BENI STABILI S.p.A.

CANTIERE: Via San Biagio 1 - Padova

Sond./Prel.: SPZ3/16

Camp.: 2

Prof.: 7,50-7,95

CLASSIFICAZIONE GEOTECNICA CAMPIONE RIMANEGGIATO

Classificazione geotecnica: sabbia medio-fine grigia

Pocket Pent.: sciolto kPa

Torvane: sciolto kPa

Classificazione UNI 11531-1: classe **ND**

Ig **ND**

Classificazione USCS: **ND**

Prove eseguite: granulometria

Note: - - -

legenda: ND = NON DETERMINATO

normativa di riferimento: Raccomandazioni AGI
UNI 11531-1
USCS

Sperimentatore
Dott. L. Sarnamiglio

Direttore Laboratorio
Dott. Pietro Daminato

Laboratorio concessionario dal Ministero delle Infrastrutture e dei Trasporti
ad effettuare e certificare prove geotecniche ai sensi dell'art. 59 del D.P.R. 380/2001

CERTIFICATO N° **86525**

pag. 1/1

emesso il 21/11/16

Verbale di Accettazione n. 29516

data ricevimento campione 29/09/16

data prova 27/10/16

COMMITTENTE: BENI STABILI S.p.A.

CANTIERE: Via San Biagio 1 - Padova

Sond./Prel.: SPZ3/16

Camp.: 2

Prof.: 7,50-7,95

ANALISI GRANULOMETRICA

| setaccio | diametro mm | trattenuto % | passante % |
|----------|-------------|--------------|------------|
| 4" | 101,60 | 0,00 | 100,00 |
| 3" | 76,20 | 0,00 | 100,00 |
| 2" | 50,80 | 0,00 | 100,00 |
| 1" 1/2 | 38,10 | 0,00 | 100,00 |
| 1" | 25,40 | 0,00 | 100,00 |
| 3/4" | 19,10 | 0,00 | 100,00 |
| 1/2" | 12,70 | 0,00 | 100,00 |
| 3/8" | 9,52 | 0,00 | 100,00 |

| setaccio | diametro mm | trattenuto % | passante % |
|----------|-------------|--------------|------------|
| No. 4 | 4,76 | 0,00 | 100,00 |
| No. 10 | 2,00 | 0,00 | 100,00 |
| No. 20 | 0,84 | 0,00 | 100,00 |
| No. 40 | 0,43 | 0,88 | 99,12 |
| No. 60 | 0,25 | 29,94 | 69,18 |
| No. 80 | 0,18 | 35,05 | 34,13 |
| No. 140 | 0,105 | 30,11 | 4,02 |
| No. 200 | 0,075 | 2,46 | 1,57 |

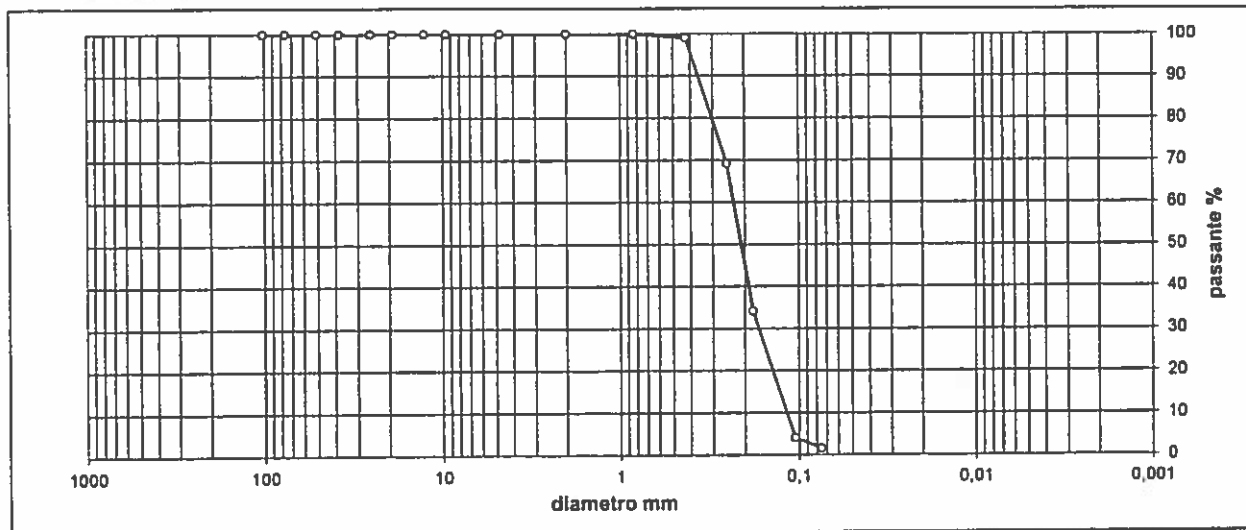

| ciottoli | ghiaia | | | sabbia | | | limo+argilla |
|----------|------------|-----------|----------|------------|--------------|----------------|--------------|
| | grossa | media | fine | grossa | media | fine | |
| > 60 mm | 60 - 20 mm | 20 - 6 mm | 6 - 2 mm | 2 - 0,6 mm | 0,6 - 0,2 mm | 0,2 - 0,075 mm | < 0,075 mm |
| 0,00 | 0,00 | 0,00 | 0,00 | 0,51 | 55,34 | 42,58 | 1,57 |

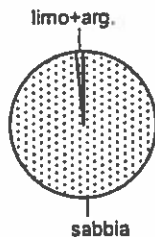

classificazione geotecnica: sabbia medio-fine grigia

UNI 11531-1 ---

Ig ---

USCS ---

norma di riferimento: ASTM D 422

Sperimentatore
Pietro A. Perre

Direttore Laboratorio
Dott. Pietro Daminato

E' VIETATA LA RIPRODUZIONE PARZIALE DEL PRESENTE CERTIFICATO DI PROVA SENZA AUTORIZZAZIONE SCRITTA DELLA GEODATA s.a.s.



PROVE GEOTECNICHE DI LABORATORIO
E CONTROLLI GEOTECNICI IN SITO

GEO DATA S.n.s. di Pietro Daminato & C.

Viale Benelux, 1/C - 35020 Ponte San Nicolò (PD)
Tel. 049 8705575 - Fax 049 7628815 - E-mail: info@geodatapadova.it
C.F. / P. IVA 01370550285 - CCIAA 206643 - Iscr. Tribunale Padova n. 28754
www.geodatapadova.com



*Laboratorio concessionato dal Ministero delle Infrastrutture e dei Trasporti
ad effettuare e certificare prove geotecniche ai sensi dell'art. 59 del D.P.R. 380/2001*

CERTIFICATO N° **86526**

pag. 1/1

emesso il 21/11/16

Verbale di Accettazione n. 29516

data ricevimento campione 29/09/16

data prova 18/10/16

COMMITTENTE: BENI STABILI S.p.A.

CANTIERE: Via San Biagio 1 - Padova

Sond./Prel.: SPZ3/16

Camp.: 3

Prof.: 9,00-9,45

CLASSIFICAZIONE GEOTECNICA CAMPIONE RIMANEGGIATO

Classificazione geotecnica: sabbia grosso-fine grigia con raro limo

Pocket Pent.: sciolto kPa

Torvane: sciolto kPa

Classificazione UNI 11531-1: classe **ND**

Ig **ND**

Classificazione USCS: **ND**

Prove eseguite: granulometria

Note: - - -

legenda: ND = NON DETERMINATO

normativa di riferimento: Raccomandazioni AGI
UNI 11531-1
USCS

Sperimentatore
Dott. L. Stincafiglio

Direttore Laboratorio
Dott. Pietro Daminato

Laboratorio concessionario dal Ministero delle Infrastrutture e dei Trasporti
ad effettuare e certificare prove geotecniche ai sensi dell'art. 59 del D.P.R. 380/2001

| | | |
|----------------------------------|------------------------------------|---------------------|
| CERTIFICATO N° 86527 | pag. 1/1 | emesso il 21/11/16 |
| Verbale di Accettazione n. 29516 | data ricevimento campione 29/09/16 | data prova 15/11/16 |

COMMITTENTE: BENI STABILI S.p.A.

CANTIERE: Via San Biagio 1 - Padova

Sond./Prel.: SPZ3/16

Camp.: 3

Prof.: 9,00-9,45

ANALISI GRANULOMETRICA

| setaccio | diametro mm | trattenuto % | passante % |
|----------|-------------|--------------|------------|
| 4" | 101,60 | 0,00 | 100,00 |
| 3" | 76,20 | 0,00 | 100,00 |
| 2" | 50,80 | 0,00 | 100,00 |
| 1" 1/2 | 38,10 | 0,00 | 100,00 |
| 1" | 25,40 | 0,00 | 100,00 |
| 3/4" | 19,10 | 0,00 | 100,00 |
| 1/2" | 12,70 | 0,00 | 100,00 |
| 3/8" | 9,52 | 0,00 | 100,00 |

| setaccio | diametro mm | trattenuto % | passante % |
|----------|-------------|--------------|------------|
| No. 4 | 4,75 | 0,00 | 100,00 |
| No. 10 | 2,00 | 0,07 | 99,93 |
| No. 20 | 0,84 | 3,37 | 96,63 |
| No. 40 | 0,43 | 55,18 | 44,82 |
| No. 80 | 0,25 | 25,96 | 74,04 |
| No. 80 | 0,18 | 5,11 | 94,89 |
| No. 140 | 0,105 | 4,84 | 95,16 |
| No. 200 | 0,075 | 1,33 | 98,67 |

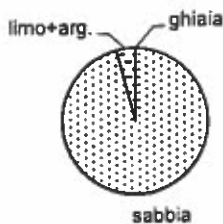
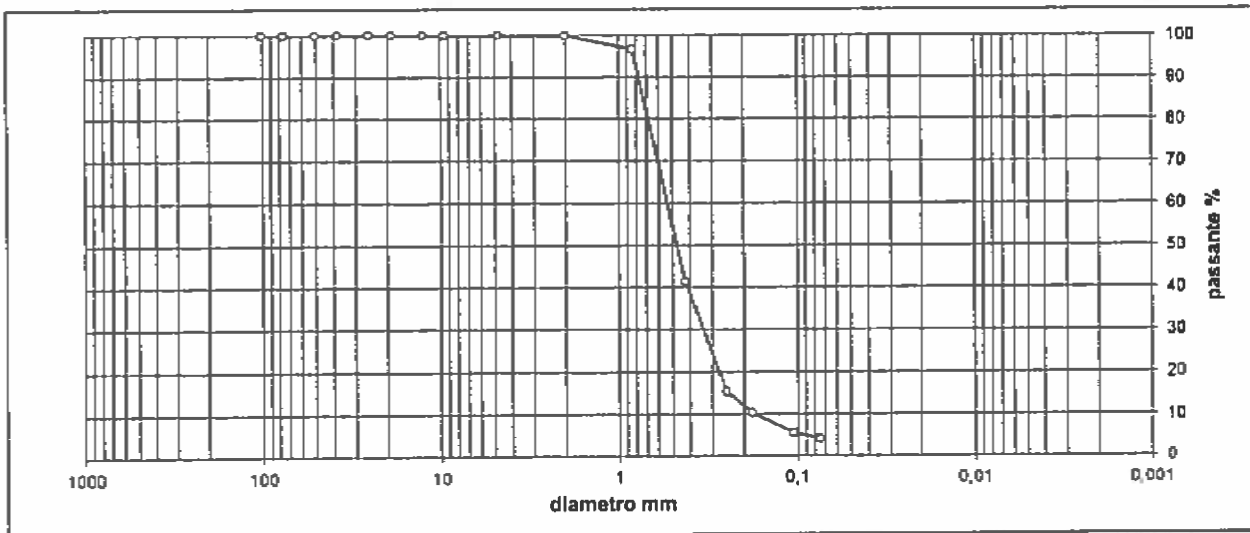

| ciottoli | ghiaia | | | sabbia | | | limo+argilla |
|----------|------------|-----------|----------|------------|--------------|----------------|--------------|
| | grossa | media | fine | grossa | media | fine | |
| > 60 mm | 60 - 20 mm | 20 - 6 mm | 6 - 2 mm | 2 - 0,6 mm | 0,6 - 0,2 mm | 0,2 - 0,075 mm | < 0,075 mm |
| 0,00 | 0,00 | 0,00 | 0,07 | 35,28 | 52,87 | 7,64 | 4,14 |

classificazione geotecnica: sabbia grosso-fine grigia con raro limo

UNI 11531-1

Ig

USCS

norma di riferimento: ASTM D 422

Sperimentatore
Perito A.

Dirigente Laboratorio
Dot. Pietro Daminato



PROVE GEOTECNICHE DI LABORATORIO
E CONTROLLI GEOTECNICI IN SITO

GEODATA S.a.s. di Pietro Daminato & C.

Viale Benelux, 1/C - 35020 Ponte San Nicolò (PD)
Tel. 049 8705575 - Fax 049 7628815 - E-mail: info@geodatapadova.it
C.F. / P. IVA 01370550285 - CCIAA 206643 - Iscr. Tribunale Padova n. 28754
www.geodatapadova.com



*Laboratorio concessionario dal Ministero delle Infrastrutture e dei Trasporti
ad effettuare e certificare prove geotecniche ai sensi dell'art. 59 del D.P.R. 380/2001*

CERTIFICATO N° **86528**

pag. 1/1

emesso il 21/11/16

Verbale di Accettazione n. 29516

data ricevimento campione 29/09/16

data prova 18/10/16

COMMITTENTE: BENI STABILI S.p.A.

CANTIERE: Via San Biagio 1 - Padova

Sond./Prel.: SPZ3/16

Camp.: 5

Prof.: 12,00-12,45

CLASSIFICAZIONE GEOTECNICA CAMPIONE RIMANEGGIATO

Classificazione geotecnica: sabbia grosso-fine grigia

Pocket Pent.: sciolto kPa

Torvane: sciolto kPa

Classificazione UNI 11531-1: classe **ND**

lg **ND**

Classificazione USCS: **ND**

Prove eseguite: granulometria

Note: - - -

legenda: ND = NON DETERMINATO

normativa di riferimento: Raccomandazioni AGI
UNI 11531-1
USCS

Sperimentatore
Dott. L. Stinamiglio

Direttore Laboratorio
Dott. Pietro Daminato

Laboratorio concessionario dal Ministero delle Infrastrutture e dei Trasporti
ad effettuare e certificare prove geotecniche ai sensi dell'art. 59 del D.P.R. 380/2001

CERTIFICATO N° **86529**

pag. 1/1

emesso il 21/11/16

Verbale di Accettazione n. 29516

data ricevimento campione 29/09/16

data prova 27/10/16

COMMITTENTE: BENI STABILI S.p.A.

CANTIERE: Via San Biagio 1 - Padova

Sond./Prel.: SPZ3/16

Camp.: 5

Prof.: 12,00-12,45

ANALISI GRANULOMETRICA

| setaccio | diámetro mm | trattenuto % | passante % |
|----------|-------------|--------------|------------|
| 4" | 101,60 | 0,00 | 100,00 |
| 3" | 76,20 | 0,00 | 100,00 |
| 2" | 50,80 | 0,00 | 100,00 |
| 1" 1/2 | 38,10 | 0,00 | 100,00 |
| 1" | 25,40 | 0,00 | 100,00 |
| 3/4" | 19,10 | 0,00 | 100,00 |
| 1/2" | 12,70 | 0,00 | 100,00 |
| 3/8" | 9,52 | 0,00 | 100,00 |

| setaccio | diámetro mm | trattenuto % | passante % |
|----------|-------------|--------------|------------|
| No. 4 | 4,75 | 0,00 | 100,00 |
| No. 10 | 2,00 | 0,00 | 100,00 |
| No. 20 | 0,84 | 0,21 | 99,79 |
| No. 40 | 0,43 | 42,63 | 57,37 |
| No. 80 | 0,25 | 38,48 | 18,88 |
| No. 80 | 0,18 | 10,41 | 8,25 |
| No. 140 | 0,105 | 5,13 | 3,12 |
| No. 200 | 0,075 | 0,71 | 2,41 |

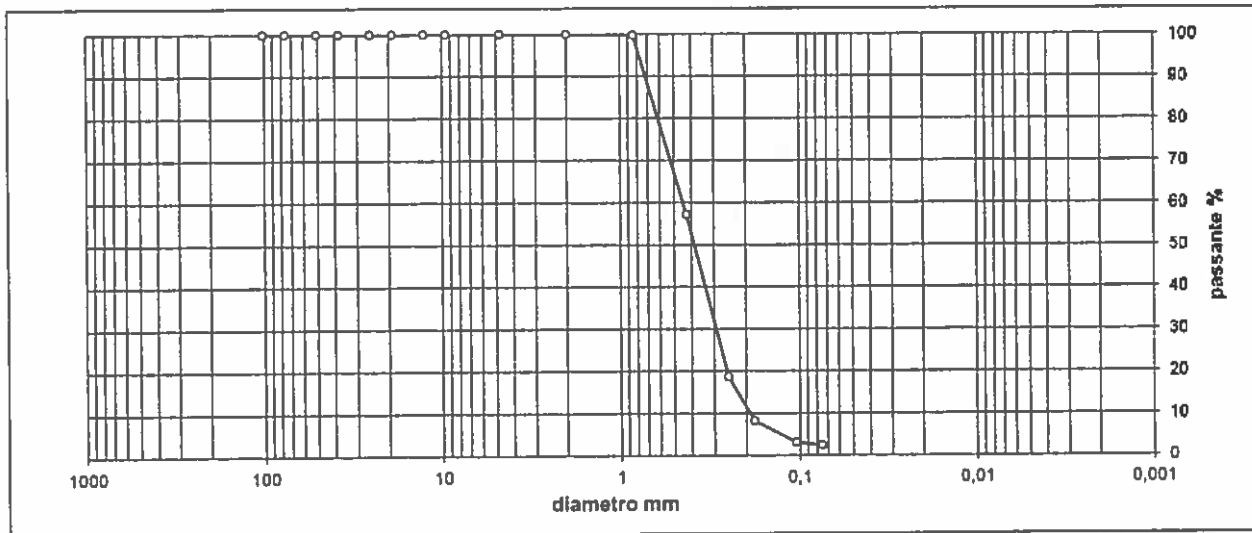

| ciottoli | ghiaia | | | sabbia | | | limo+argilla |
|----------|------------|-----------|----------|------------|--------------|----------------|--------------|
| | grossa | media | fine | grossa | media | fine | |
| > 60 mm | 60 - 20 mm | 20 - 6 mm | 6 - 2 mm | 2 - 0,6 mm | 0,6 - 0,2 mm | 0,2 - 0,075 mm | < 0,075 mm |
| 0,00 | 0,00 | 0,00 | 0,00 | 24,87 | 63,91 | 8,82 | 2,41 |

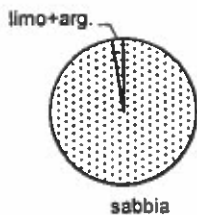

classificazione geotecnica: sabbia grosso-fine grigia

UNI 11531-1 ---

Ig ---

USCS ---

norma di riferimento: ASTM D 422

Sperimentatore
Pietro Fiore

Responsabile Laboratorio
Dot. Pietro Daminato

E' VIETATA LA RIPRODUZIONE PARZIALE DEL PRESENTE CERTIFICATO DI PROVA SENZA AUTORIZZAZIONE SCRITTA DELLA GEODATA s.p.a.



PROVE GEOTECNICHE DI LABORATORIO
E CONTROLLI GEOTECNICI IN SITO

GEO DATA S.a.s. di Pietro Daminato & C.

Viale Benelux, 1/C - 35020 Ponte San Nicolò (PD)
Tel. 049 8705575 - Fax 049 7628815 - E-mail: info@geodatapadova.it
C.F. / P. IVA 01370550285 - CCIAA 206643 - Iscr. Tribunale Padova n. 28754
www.geodatapadova.com



*Laboratorio concessionario dal Ministero delle Infrastrutture e dei Trasporti
ad effettuare e certificare prove geotecniche ai sensi dell'art. 59 del D.P.R. 380/2001*

CERTIFICATO N° **86530**

pag. 1/1

emesso il 21/11/16

Verbale di Accettazione n. 29516

data ricevimento campione 29/09/16

data prova 18/10/16

COMMITTENTE: BENI STABILI S.p.A.

CANTIERE: Via San Biagio 1 - Padova

Sond./Prel.: SPZ3/16

Camp.: 7

Prof.: 15,00-15,45

CLASSIFICAZIONE GEOTECNICA CAMPIONE RIMANEGGIATO

Classificazione geotecnica: sabbia grosso-fine e limosa grigia

Pocket Pent.: sciolto kPa

Torvane: sciolto kPa

Classificazione UNI 11531-1: classe **ND**

Ig **ND**

Classificazione USCS: **ND**

Prove eseguite: granulometria

Note: - - -

legenda: ND = NON DETERMINATO

normativa di riferimento: Raccomandazioni AGI
UNI 11531-1
USCS

Sperimentatore
Dott. L. Stinamiglio

Direttore Laboratorio
Dott. Pietro Daminato

*Laboratorio concessionato dal Ministero delle Infrastrutture e dei Trasporti
ad effettuare e certificare prove geotecniche ai sensi dell'art. 59 del D.P.R. 380/2001*

| | | |
|------------------------------------|------------------------------------|---------------------|
| CERTIFICATO N° 86531 | pag. 1/1 | emesso il 21/11/16 |
| Verbale di Accettazione n. 29516 | data ricevimento campione 29/09/16 | data prova 15/11/16 |

COMMITTENTE: BENI STABILI S.p.A.

CANTIERE: Via San Biagio 1 - Padova

Sond./Prel.: SPZ3/16

Camp.: 7

Prof.: 15,00-15,45

ANALISI GRANULOMETRICA

| setaccio | diametro mm | trattenuto % | passante % |
|----------|-------------|--------------|------------|
| 4" | 101,60 | 0,00 | 100,00 |
| 3" | 76,20 | 0,00 | 100,00 |
| 2" | 50,80 | 0,00 | 100,00 |
| 1" 1/2 | 38,10 | 0,00 | 100,00 |
| 1" | 25,40 | 0,00 | 100,00 |
| 3/4" | 18,10 | 0,00 | 100,00 |
| 1/2" | 12,70 | 0,00 | 100,00 |
| 3/8" | 9,52 | 0,00 | 100,00 |

| setaccio | diametro mm | trattenuto % | passante % |
|----------|-------------|--------------|------------|
| No. 4 | 4,76 | 0,00 | 100,00 |
| No. 10 | 2,00 | 0,17 | 99,83 |
| No. 20 | 0,84 | 1,31 | 98,52 |
| No. 40 | 0,43 | 35,72 | 62,78 |
| No. 60 | 0,25 | 34,94 | 27,85 |
| No. 80 | 0,18 | 8,04 | 19,81 |
| No. 140 | 0,105 | 3,61 | 16,20 |
| No. 200 | 0,075 | 0,56 | 15,64 |

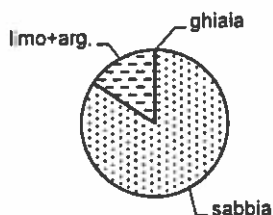
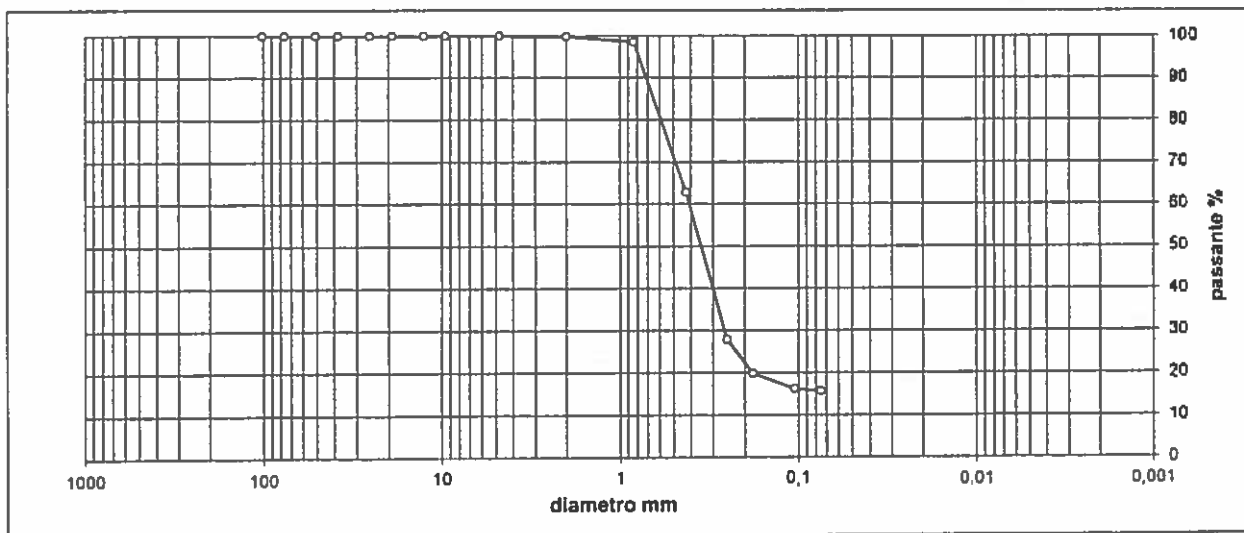

| ciottoli | ghiaia | | | sabbia | | | limo+argilla |
|----------|------------|-----------|----------|------------|--------------|----------------|--------------|
| | grossa | media | fine | grossa | media | fine | |
| > 60 mm | 60 - 20 mm | 20 - 6 mm | 6 - 2 mm | 2 - 0,6 mm | 0,6 - 0,2 mm | 0,2 - 0,075 mm | < 0,075 mm |
| 0,00 | 0,00 | 0,00 | 0,17 | 21,97 | 55,75 | 6,47 | 15,64 |

classificazione geotecnica: sabbia grosso-fine e limosa grigia

UNI 11531-1

Ig

USCS

Sperimentatore
Perito A. Fiore

Direttore Laboratorio
Dott. Pietro Daminato

norma di riferimento: ASTM D 422

E' VIETATA LA RIPRODUZIONE PARZIALE DEL PRESENTE CERTIFICATO DI PROVA SENZA AUTORIZZAZIONE SCRITTA DELLA GEODATA S.a.s.

*Laboratorio concessionato dal Ministero delle Infrastrutture e dei Trasporti
ad effettuare e certificare prove geotecniche ai sensi dell'art. 59 del D.P.R. 380/2001*

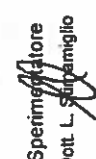
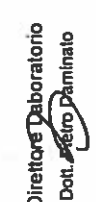
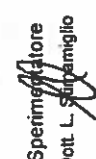
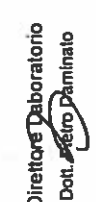
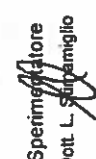
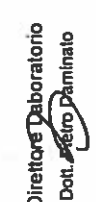
| | | | | | | | | | | | | | | | |
|--|--|---|-----------------------------|-----------------------------|---------------------------|----------------------------------|---|--|-------------------------------------|--------------------------|----------------------------------|------------------------------|---|---|--|
| CERTIFICATO N° 86532 | emesso il | 21/11/16 | pag. | 1/1 | data ricevimento campione | 29/09/16 | | | | | | | | | |
| Verbale di Accettazione n. | 29516 | data prova | 17/10/16 | Sond./Prel.: SPZ3/16 | Prof.: 16,50-17,00 | | | | | | | | | | |
| COMMITTENTE: BENI STABILI S.p.A. | | Campione: A | | | | | | | | | | | | | |
| CANTIERE: Via San Biagio 1 - Padova | | | | | | | | | | | | | | | |
| CLASSIFICAZIONE GEOTECNICA VISIVA CAMPIONE INDISTURBATO | | | | | | | | | | | | | | | |
| <div style="display: flex; justify-content: space-between;"> <div style="text-align: center;"> <p>↑</p> <p>85 mm diametro campione</p> </div> <div style="text-align: center;"> <p>↓</p> <p>ALTO</p> </div> </div> <table style="width:100%; text-align: center; border-collapse: collapse;"> <tr> <td style="width:20%; border-right: 1px solid black; padding: 5px;">50</td> <td style="width:20%; border-right: 1px solid black; padding: 5px;">90</td> <td style="width:20%; border-right: 1px solid black; padding: 5px;">200</td> <td style="width:20%; padding: 5px;">110</td> </tr> <tr> <td style="border-right: 1px solid black; padding: 5px;">limo debolmente argilloso grigio</td> <td style="border-right: 1px solid black; padding: 5px;">limo sabbio-argilloso grigio</td> <td style="border-right: 1px solid black; padding: 5px;">limo debolmente argilloso grigio con sottili livelli di limo-sabbioso</td> <td style="padding: 5px;">sabbia fine e limosa grigia</td> </tr> </table> <div style="display: flex; justify-content: space-between; margin-top: 10px;"> <div style="text-align: center;"> <p>↓</p> <p>450 mm lunghezza campione</p> </div> <div style="text-align: center;"> <p>↑</p> <p>BASSO</p> </div> </div> | | | | | | | 50 | 90 | 200 | 110 | limo debolmente argilloso grigio | limo sabbio-argilloso grigio | limo debolmente argilloso grigio con sottili livelli di limo-sabbioso | sabbia fine e limosa grigia | |
| 50 | 90 | 200 | 110 | | | | | | | | | | | | |
| limo debolmente argilloso grigio | limo sabbio-argilloso grigio | limo debolmente argilloso grigio con sottili livelli di limo-sabbioso | sabbia fine e limosa grigia | | | | | | | | | | | | |
| P.P. | kPa | 216-226 | 127-186 | 216-226 | 177-226 | 88-98 | | | | | | | | | |
| TORV. | kPa | 17 | 16 | 29 | 20 | --- | | | | | | | | | |
| Prove Eseguite: w - y - ys - L - D+Aer - E - TX u.u. | | | | | | | | | | | | | | | |
| <table style="width:100%; border-collapse: collapse;"> <tr> <td style="width:20%;">note:</td> <td style="width:20%; text-align: center;"> <table border="1" style="border-collapse: collapse;"> <tr> <td style="width:20px; height: 20px; text-align: center;"><input checked="" type="checkbox"/></td> <td style="width:20px; height: 20px; text-align: center;"><input type="checkbox"/></td> <td style="width:20px; height: 20px; text-align: center;"><input type="checkbox"/></td> </tr> </table> </td> <td style="width:20%;">QUALITA' CAMPIONE:</td> <td style="width:20%; text-align: center;">buona sufficiente scadente</td> <td style="width:20%; text-align: center;"> Sperimentatore  Dott. L. Surpantiglio </td> <td style="width:20%; text-align: center;"> Direttore Laboratorio  Dott. Pietro Daminato </td> </tr> </table> | | | | | | | note: | <table border="1" style="border-collapse: collapse;"> <tr> <td style="width:20px; height: 20px; text-align: center;"><input checked="" type="checkbox"/></td> <td style="width:20px; height: 20px; text-align: center;"><input type="checkbox"/></td> <td style="width:20px; height: 20px; text-align: center;"><input type="checkbox"/></td> </tr> </table> | <input checked="" type="checkbox"/> | <input type="checkbox"/> | <input type="checkbox"/> | QUALITA' CAMPIONE: | buona sufficiente scadente | Sperimentatore  Dott. L. Surpantiglio | Direttore Laboratorio  Dott. Pietro Daminato |
| note: | <table border="1" style="border-collapse: collapse;"> <tr> <td style="width:20px; height: 20px; text-align: center;"><input checked="" type="checkbox"/></td> <td style="width:20px; height: 20px; text-align: center;"><input type="checkbox"/></td> <td style="width:20px; height: 20px; text-align: center;"><input type="checkbox"/></td> </tr> </table> | <input checked="" type="checkbox"/> | <input type="checkbox"/> | <input type="checkbox"/> | QUALITA' CAMPIONE: | buona sufficiente scadente | Sperimentatore  Dott. L. Surpantiglio | Direttore Laboratorio  Dott. Pietro Daminato | | | | | | | |
| <input checked="" type="checkbox"/> | <input type="checkbox"/> | <input type="checkbox"/> | | | | | | | | | | | | | |



PROVE GEOTECNICHE DI LABORATORIO
E CONTROLLI GEOTECNICI IN SITO

GEO DATA S.a.s. di Pietro Daminato & C.

Viale Benelux, 1/C - 35020 Ponte San Nicolò (PD)
Tel. 049 8705575 - Fax 049 7628815 - E-mail: Info@geodatapadova.it
C.F. / P. IVA 01370550285 - CCIAA 206643 - Iscr. Tribunale Padova n. 28754
www.geodatapadova.com



*Laboratorio concessionario dal Ministero delle Infrastrutture e dei Trasporti
ad effettuare e certificare prove geotecniche ai sensi dell'art. 59 del D.P.R. 380/2001*

| | | | | | |
|----------------------------|--------------|---------------------------|----------|------------|-----------|
| CERTIFICATO N° | 86533 | pag. | 1/1 | emesso il | 21/11/136 |
| Verbale di Accettazione n. | 29516 | data ricevimento campione | 29/09/16 | data prova | 18/10/16 |

COMMITTENTE: BENI STABILI S.p.A.

CANTIERE: Via San Biagio 1 - Padova

Sond./Prel.: SPZ3/16

Camp.: A

Prof.: 16,50-17,00

CONTENUTO D'ACQUA

Classificazione geotecnica: limo debolmente argilloso grigio con sottili livelli di limo sabbioso

| | prov. 1 | prov. 2 |
|-------------------|---------|---------|
| id.tara | 111 | 142 |
| massa umida lorda | g 87,70 | g 86,93 |
| massa secca lorda | g 77,64 | g 78,13 |
| tara | g 33,96 | g 40,19 |
| W% | 23,03 | 23,19 |

media

W % **23,1**

norma di riferimento: ASTM D 2216

Sperimentatore
Perito A. Fiore

Direttore Laboratorio
Dot. Pietro Daminato

Laboratorio concessionato dal Ministero delle Infrastrutture e dei Trasporti
ad effettuare e certificare prove geotecniche ai sensi dell'art. 59 del D.P.R. 380/2001

CERTIFICATO N° **86534**

pag. 1/1

emesso il 21/11/16

Verbale di Accettazione n. 29516

data ricevimento campione 29/09/16

data prova 19/10/16

COMMITTENTE: BENI STABILI S.p.A.

CANTIERE: Via San Biagio 1 - Padova

Sond./Prel.: SPZ3/16

Camp.: A

Prof.: 16,50-17,00

PESO DI VOLUME

Classificazione geotecnica: limo debolmente argilloso grigio con sottili livelli di limo sabbioso

| | prov. 1 | prov. 2 |
|----------------------------|--------------|--------------|
| diámetro | mm 71,4 | mm 71,4 |
| altezza | mm 20,0 | mm 20,0 |
| massa lorda | g 285,27 | g 284,16 |
| tara | g 120,94 | g 120,94 |
| massa netta | g 164,33 | g 163,22 |
| γ kN/m ³ | 20,13 | 20,00 |

media

 γ kN/m³ **20,07**

norma di riferimento: procedura interna

note: eseguito con il metodo della fustella tarata su campione indisturbato

Sperimentatore
Perito A. FioreDirettore Laboratorio
Dot. Pietro Daminato

Laboratorio concessionato dal Ministero delle Infrastrutture e dei Trasporti
ad effettuare e certificare prove geotecniche ai sensi dell'art. 59 del D.P.R. 380/2001

CERTIFICATO N° **86535**

pag. 1/1

emesso il 21/11/16

Verbale di Accettazione n. 29516

data ricevimento campione 29/09/16

data prova 21/10/16

COMMITTENTE: BENI STABILI S.p.A.

CANTIERE: Via San Biagio 1 - Padova

Sond./Prel.: SPZ3/16

Camp.: A

Prof.: 16,50-17,00

PESO SPECIFICO DEI GRANI

Classificazione geotecnica: limo debolmente argilloso grigio con sottili livelli di limo sabbioso

| | prov. 1 | prov. 2 |
|------------------------------|-----------|---------|
| n. picnometro | 13 | 14 |
| massa pic. + campione | g 84,210 | 81,767 |
| massa pic.+acqua+terreno | g 169,913 | 169,733 |
| temperatura | °C 20,5 | 20,6 |
| γ_s kN/m ³ | 27,19 | 27,16 |

media

 γ_s kN/m³ **27,17**

norma di riferimento: ASTM D 854

note:

Sperimentatore
Perito A. FioreDirettore Laboratorio
Dott. Pietro Daminato

*Laboratorio concessionato dal Ministero delle Infrastrutture e dei Trasporti
ad effettuare e certificare prove geotecniche ai sensi dell'art. 59 del D.P.R. 380/2001*

| | | |
|---|---|----------------------------|
| CERTIFICATO N° 86536 | pag. 1/1 | emesso il 21/11/16 |
| Verbale di Accettazione n. 29516 | data ricevimento campione 29/09/16 | data prova 20/10/16 |

COMMITTENTE: BENI STABILI S.p.A.

CANTIERE: Via San Biagio 1 - Padova

Sond./Prel.: SPZ3/16

Camp.: A

Prof.: 16,50-17,00

| LIMITI DI ATTERBERG | | | | | | |
|---|---|---|--------------------------|--|-------------------------------------|-----------|
| Classificazione geotecnica: limo debolmente argilloso grigio con sottili livelli di limo sabbioso | | | | | | |
| naturale | <input type="checkbox"/> | <40 secco | <input type="checkbox"/> | <40 umido | <input checked="" type="checkbox"/> | |
| LIMITE DI LIQUIDITA' | | prov. 1 | prov. 2 | prov. 3 | | |
| id. tara | | 124 | 108 | 75 | | |
| massa umida lorda | g | 60,667 | 64,143 | 42,125 | | |
| massa secca lorda | g | 56,296 | 58,017 | 36,572 | | |
| tara | g | 40,330 | 33,926 | 13,614 | | |
| numero colpi | | 15 | 26 | 34 | | |
| WL% | | 27,38 | 25,43 | 24,19 | WL % | 26 |
| LIMITE DI PLASTICITA' | | prov. 1 | prov. 2 | prov. 3 | | |
| id. tara | | 118 | 137 | 112 | | |
| massa umida lorda | g | 41,122 | 41,160 | 41,078 | | |
| massa secca lorda | g | 40,961 | 40,973 | 40,922 | | |
| tara | g | 40,160 | 40,084 | 40,150 | media | |
| WP% | | 20,10 | 21,03 | 20,21 | WP % | 20 |
| | | INDICE DI PLASTICITA' | | | IP | 6 |
| note: | | | | | | |
| norma di riferimento: ASTM D 4318 | cucchisio Casagrande Controls n° 87121946 | | | | | |
| legenda: | ND = NON DETERMINATO NP = NON PLASTICO | Sperimentatore Perito <i>A. Fiore</i> | | Direttore Laboratorio Dott. <i>Pietro Daminato</i> | | |

Laboratorio concessionato dal Ministero delle Infrastrutture e dei Trasporti
ad effettuare e certificare prove geotecniche ai sensi dell'art. 59 del D.P.R. 380/2001

CERTIFICATO N° **86537**

pag. 1/1

emesso il 21/11/16

Verbale di Accettazione n. 29516

data ricevimento campione 29/09/16

data prova 27/10/16

COMMITTENTE: BENI STABILI S.p.A.

CANTIERE: Via San Biagio 1 - Padova

Sond./Prel.: SPZ3/16

Camp.: A

Prof.: 16,50-17,00

ANALISI GRANULOMETRICA

| setaccio | diametro mm | trattenuto % | passante % |
|----------|-------------|--------------|------------|
| 4" | 101,600 | 0,00 | 100,00 |
| 3" | 76,200 | 0,00 | 100,00 |
| 2" | 50,800 | 0,00 | 100,00 |
| 1" 1/2 | 38,100 | 0,00 | 100,00 |
| 1" | 25,400 | 0,00 | 100,00 |
| 3/4" | 19,100 | 0,00 | 100,00 |
| 1/2" | 12,700 | 0,00 | 100,00 |
| 3/8" | 9,520 | 0,00 | 100,00 |
| No. 4 | 4,760 | 0,00 | 100,00 |
| No. 10 | 2,000 | 0,00 | 100,00 |
| No. 20 | 0,840 | 0,00 | 100,00 |
| No. 40 | 0,425 | 0,00 | 100,00 |

| setaccio | diametro mm | trattenuto % | passante % |
|----------|-------------|--------------|------------|
| No. 60 | 0,250 | 0,00 | 100,00 |
| No. 80 | 0,180 | 0,00 | 100,00 |
| No. 140 | 0,105 | 0,00 | 100,00 |
| No. 200 | 0,075 | 0,85 | 99,15 |
| | 0,0525 | | 90,17 |
| | 0,02962 | | 75,31 |
| | 0,01503 | | 60,46 |
| | 0,00678 | | 49,32 |
| | 0,00277 | | 38,18 |
| | 0,00117 | | 30,75 |
| | 0,00044 | | 23,32 |
| | 0,00018 | | 15,89 |

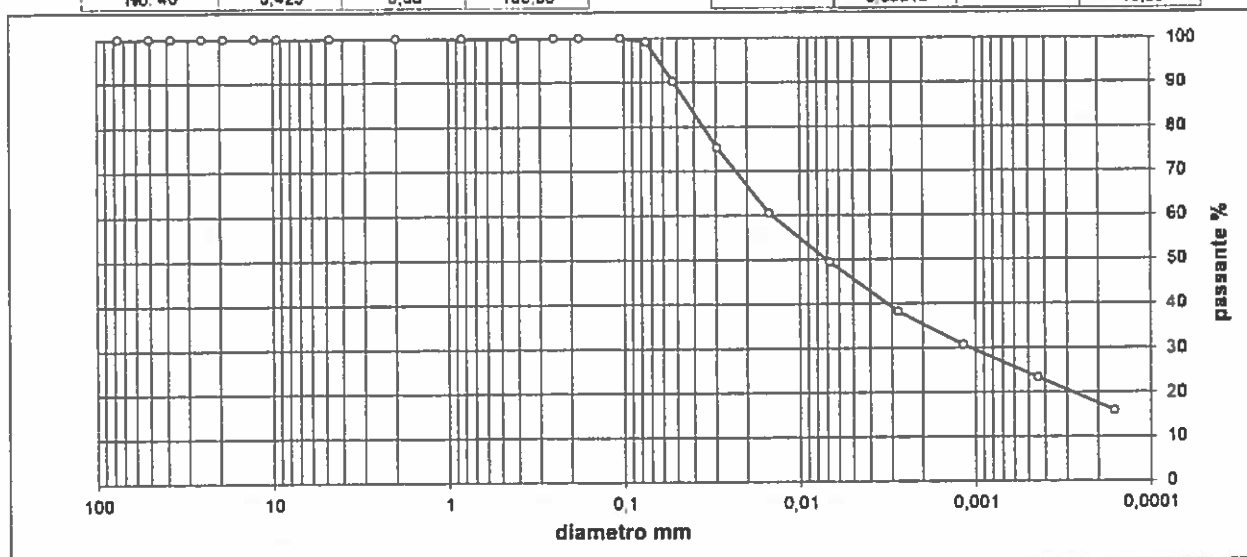

| ciottoli | ghiaia | | | sabbia | | | limo | argilla |
|----------|------------|-----------|----------|------------|--------------|----------------|------------------|------------|
| | grossa | media | fine | grossa | media | fine | | |
| > 60 mm | 60 - 20 mm | 20 - 6 mm | 6 - 2 mm | 2 - 0,6 mm | 0,6 - 0,2 mm | 0,2 - 0,075 mm | 0,075 - 0,002 mm | < 0,002 mm |
| 0,00 | 0,00 | 0,00 | 0,00 | 0,00 | 0,00 | 0,85 | 64,22 | 34,93 |

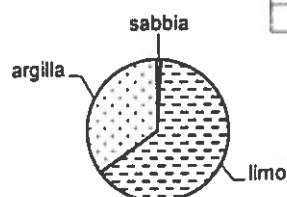

classificazione geotecnica: limo debolmente argilloso grigio con sottili livelli di limo sabbioso

UNI 11531-1

Ig

USCS

norma di riferimento: ASTM D 422

Sperimentatore
Perito A. Fiore

Direttore Laboratorio
Dott. Pietro Daminato

Laboratorio concessionato dal Ministero delle Infrastrutture e dei Trasporti
ad effettuare e certificare prove geotecniche ai sensi dell'art. 59 del D.P.R. 380/2001

CERTIFICATO N° **86538**

pag. 1/5

emesso il 21/11/16

Verbale di Accettazione n. 29516

data ricevimento campione 29/09/16

data prova 19/10/16

COMMITTENTE: BENI STABILI S.p.A.

CANTIERE: Via San Biagio 1 - Padova

Sond./Prel.: SPZ3/16

Camp.: A

Prof.: 16,50-17,00

PROVA DI CONSOLIDAZIONE EDOMETRICAEDOMETRO N° **7** - comparatore n° CD 7

| | | | | | | | | |
|--------------|---------|-----------------|----------------|--------|-------------------|--------|-------|---|
| area = | 4,0E+03 | mm ² | γ in. = | 20,14 | kN/m ³ | tara = | 33,92 | g |
| h iniziale = | 20,0 | mm | γ_s = | 27,17 | kN/m ³ | wi = | 25,0 | % |
| volume = | 8,0E+04 | mm ³ | m. umida l. = | 191,65 | g | wf = | 20,0 | % |
| m umida n. = | 164,33 | g | m. secca l. = | 165,41 | g | hs = | 1,186 | |

| P kPa | cedimenti mm | e | e % | mv kPa ⁻¹ | E kPa |
|----------|-----------------|-------|--------|-------------------------|----------|
| 0,00 | 0,000 | 0,686 | 0,00 | | |
| 25,0 | 0,258 | 0,664 | 1,29 | 5,25E-04 | 1903 |
| 50,0 | 0,362 | 0,655 | 1,81 | 2,17E-04 | 4610 |
| 100,0 | 0,500 | 0,644 | 2,50 | 1,33E-04 | 7498 |
| 200,0 | 0,688 | 0,628 | 3,44 | 9,78E-05 | 10225 |
| 400,0 | 0,915 | 0,609 | 4,58 | 5,87E-05 | 17037 |
| 800,0 | 1,165 | 0,587 | 5,83 | 3,44E-05 | 29055 |
| 1600,0 | 1,521 | 0,557 | 7,61 | 2,39E-05 | 41920 |
| 800,0 | 1,467 | 0,562 | 7,34 | 4,01E-06 | |
| 100,0 | 1,286 | 0,577 | 6,43 | 1,37E-05 | |
| 12,5 | 1,095 | 0,593 | 5,48 | 1,15E-04 | |
| | | | | | |
| | | | | | |
| | | | | | |
| | | | | | |

classificazione geotecnica: limo debolmente argilloso grigio con sottili livelli di limo sabbioso

norma di riferimento: ASTM D2435

Sperimentatore
Perito A. FioreDirettore Laboratorio:
Dott. Pietro Daminato

E' VIETATA LA RIPRODUZIONE PARZIALE DEL PRESENTE CERTIFICATO DI PROVA SENZA AUTORIZZAZIONE SCRITTA DELLA GEODATA s.a.s.

Laboratorio concessionato dal Ministero delle Infrastrutture e dei Trasporti
ad effettuare e certificare prove geotecniche ai sensi dell'art. 59 del D.P.R. 380/2001

CERTIFICATO N° **86538**

pag. 2/5

emesso il 21/11/16

Verbale di Accettazione n. 29516

data ricevimento campione 29/09/16

data prova 19/10/16

COMMITTENTE: BENI STABILI S.p.A.

CANTIERE: Via San Biagio 1 - Padova

Sond./Prel.: SPZ3/16

Camp.: A

Prof.: 16,50-17,00

EDOMETRO N° 7 - comparatore n° CD 7

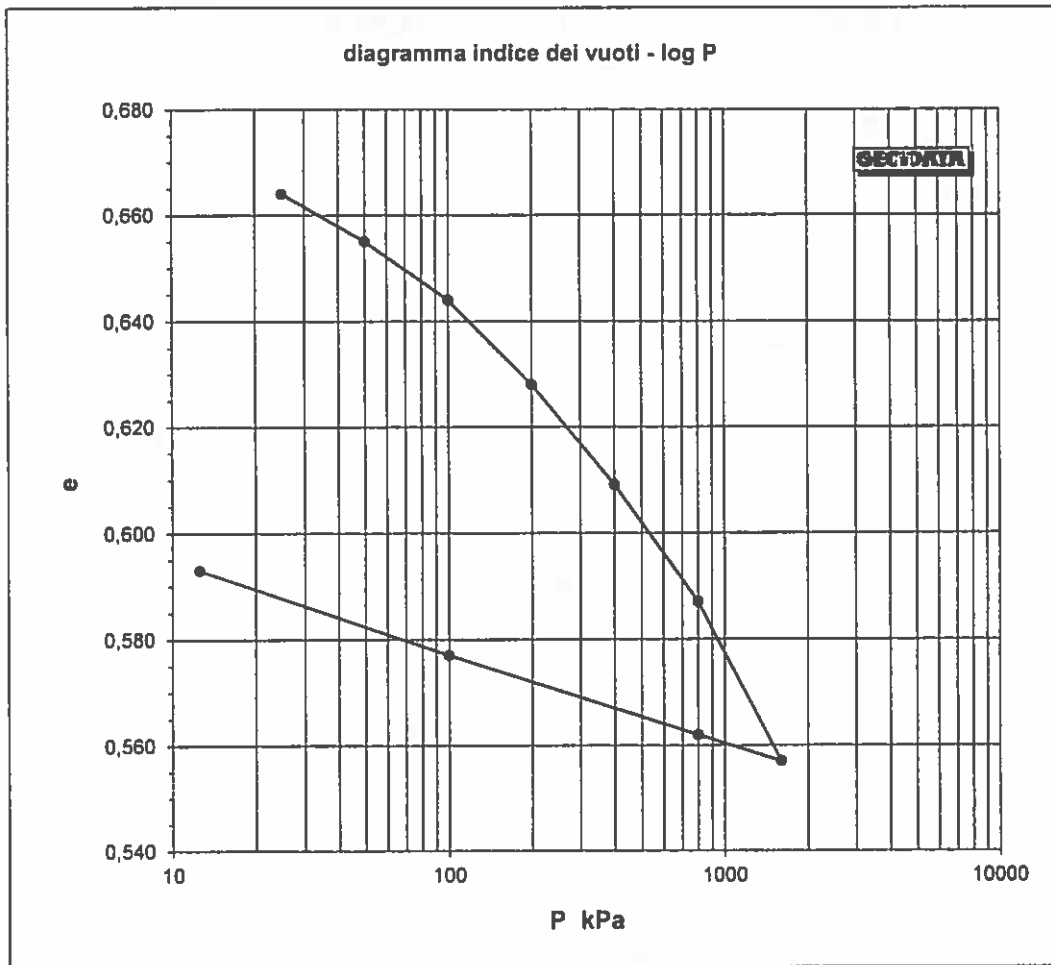

Cr = 0,0365

Cc = 0,0997

Cs = 0,0166

norma di riferimento: ASTM D2435

Sperimentatore
Perito A. FioreDirettore Laboratorio:
Dott. Pietro Daminato

Laboratorio concessionario dal Ministero delle Infrastrutture e dei Trasporti
ad effettuare e certificare prove geotecniche ai sensi dell'art. 59 del D.P.R. 380/2001

CERTIFICATO N° **86538**

pag. 3/5

emesso il 21/11/16

Verbale di Accettazione n. 29516

data ricevimento campione 29/09/16

data prova 19/10/16

COMMITTENTE: BENI STABILI S.p.A.

CANTIERE: Via San Biagio 1 - Padova

Sond./Prel.: SPZ3/16

Camp.: A

Prof.: 16,50-17,00

DATI CEDIMENTO-TEMPO

| carico 25 kPa | | carico 50 kPa | | carico 100 kPa | | carico 200 kPa | | carico 400 kPa | |
|---------------|-------|---------------|-------|----------------|-------|----------------|-------|----------------|-------|
| s | mm | s | mm | s | mm | s | mm | s | mm |
| 5 | 0,056 | 5 | 0,278 | 5 | 0,403 | 5 | 0,575 | 5 | 0,784 |
| 15 | 0,098 | 15 | 0,290 | 15 | 0,420 | 15 | 0,592 | 15 | 0,802 |
| 29 | 0,121 | 29 | 0,302 | 29 | 0,433 | 29 | 0,599 | 29 | 0,814 |
| 60 | 0,148 | 60 | 0,310 | 60 | 0,445 | 60 | 0,606 | 60 | 0,826 |
| 135 | 0,185 | 135 | 0,318 | 135 | 0,448 | 135 | 0,616 | 135 | 0,838 |
| 240 | 0,211 | 240 | 0,323 | 240 | 0,454 | 240 | 0,622 | 240 | 0,845 |
| 540 | 0,219 | 540 | 0,328 | 540 | 0,462 | 540 | 0,631 | 540 | 0,856 |
| 960 | 0,226 | 960 | 0,332 | 960 | 0,466 | 960 | 0,636 | 960 | 0,863 |
| 1500 | 0,229 | 1500 | 0,335 | 1500 | 0,470 | 1500 | 0,641 | 1500 | 0,868 |
| 2160 | 0,231 | 2160 | 0,337 | 2160 | 0,472 | 2160 | 0,643 | 2160 | 0,872 |
| 3840 | 0,233 | 3840 | 0,341 | 3840 | 0,477 | 3840 | 0,649 | 3840 | 0,878 |
| 5430 | 0,237 | 5430 | 0,343 | 5430 | 0,479 | 5430 | 0,652 | 5430 | 0,882 |
| 7260 | 0,239 | 7260 | 0,345 | 7260 | 0,482 | 7260 | 0,655 | 7260 | 0,884 |
| 14400 | 0,241 | 14400 | 0,349 | 14400 | 0,487 | 14400 | 0,661 | 14400 | 0,892 |
| 29040 | 0,245 | 29040 | 0,355 | 29040 | 0,492 | 29040 | 0,670 | 29040 | 0,901 |
| 57600 | 0,251 | 57600 | 0,360 | 57600 | 0,501 | 57600 | 0,681 | 57600 | 0,910 |
| 86640 | 0,255 | 86640 | 0,362 | 86640 | 0,500 | 86640 | 0,687 | 86640 | 0,915 |
| | | | | | | | | | |
| | | | | | | | | | |
| | | | | | | | | | |
| | | | | | | | | | |
| | | | | | | | | | |
| | | | | | | | | | |
| | | | | | | | | | |
| | | | | | | | | | |
| | | | | | | | | | |
| | | | | | | | | | |
| | | | | | | | | | |
| | | | | | | | | | |
| | | | | | | | | | |
| | | | | | | | | | |
| | | | | | | | | | |

norma di riferimento: ASTM D2435

Sperimentatore

Perito A. Fiore

Direttore Laboratorio:

Dot. Pietro Daminato

Laboratorio concessionato dal Ministero delle Infrastrutture e dei Trasporti
ad effettuare e certificare prove geotecniche ai sensi dell'art. 59 del D.P.R. 380/2001

| | | |
|---|---|----------------------------|
| CERTIFICATO N° 86538 | pag. 4/5 | emesso il 21/11/16 |
| Verbale di Accettazione n. 29516 | data ricevimento campione 29/09/16 | data prova 19/10/16 |

COMMITTENTE: BENI STABILI S.p.A.

CANTIERE: Via San Biagio 1 - Padova

Sond./Prel.: SPZ3/16

Camp.: A

Prof.: 16,50-17,00

DATI CEDIMENTO-TEMPO

| carico 800 kPa | | carico 1600 kPa | | carico 800 kPa | | carico 100 kPa | | carico 12,5 kPa | |
|----------------|------|-----------------|------|----------------|------|----------------|------|-----------------|------|
| s | mm | s | mm | s | mm | s | mm | s | mm |
| 5 | 0,97 | 5 | 1,27 | 5 | 1,50 | 5 | 1,35 | 5 | 1,25 |
| 15 | 1,00 | 15 | 1,32 | 15 | 1,47 | 15 | 1,32 | 15 | 1,21 |
| 29 | 1,04 | 29 | 1,36 | 29 | 1,47 | 29 | 1,31 | 29 | 1,18 |
| 60 | 1,06 | 60 | 1,38 | 60 | 1,47 | 60 | 1,30 | 60 | 1,16 |
| 135 | 1,08 | 135 | 1,41 | 135 | 1,47 | 135 | 1,30 | 135 | 1,15 |
| 240 | 1,08 | 240 | 1,42 | 240 | 1,47 | 240 | 1,30 | 240 | 1,14 |
| 540 | 1,10 | 540 | 1,43 | 540 | 1,47 | 540 | 1,30 | 540 | 1,13 |
| 960 | 1,11 | 960 | 1,44 | 960 | 1,47 | 960 | 1,29 | 960 | 1,13 |
| 1500 | 1,11 | 1500 | 1,45 | 1500 | 1,47 | 1500 | 1,29 | 1500 | 1,12 |
| 2160 | 1,12 | 2160 | 1,46 | 2160 | 1,47 | 2160 | 1,29 | 2160 | 1,12 |
| 3840 | 1,13 | 3840 | 1,47 | 3840 | 1,47 | 3840 | 1,29 | 3840 | 1,12 |
| 5430 | 1,13 | 5430 | 1,47 | 5430 | 1,47 | 5430 | 1,29 | 5430 | 1,11 |
| 7260 | 1,13 | 7260 | 1,48 | 7260 | 1,47 | 7260 | 1,29 | 7260 | 1,11 |
| 14400 | 1,14 | 14400 | 1,49 | 14400 | 1,47 | 14400 | 1,29 | 14400 | 1,11 |
| 29040 | 1,15 | 29040 | 1,50 | | | | | 29040 | 1,11 |
| 57600 | 1,16 | 57600 | 1,51 | | | | | 57600 | 1,10 |
| 86640 | 1,17 | 86640 | 1,52 | | | | | 86640 | 1,10 |

norma di riferimento: ASTM D2435

Sperimentatore
Perito A. FioreDirettore Laboratorio:
Dott. Pietro Daminato

Laboratorio concessionato dal Ministero delle Infrastrutture e dei Trasporti
ad effettuare e certificare prove geotecniche ai sensi dell'art. 59 del D.P.R. 380/2001

CERTIFICATO N° **86538**

pag. 5/5

emesso il 21/11/16

Verbale di Accettazione n. 29516

data ricevimento campione 29/09/16

data prova 19/10/16

COMMITTENTE: BENI STABILI S.p.A.

CANTIERE: Via San Biagio 1 - Padova

Sond./Prel.: SPZ3/16

Camp.: A

Prof.: 16,50-17,00

PROVA DI CONSOLIDAZIONE EDOMETRICADeterminazione del coefficiente di consolidazione C_v con il metodo di Taylor

Pressione verticale 200 kPa

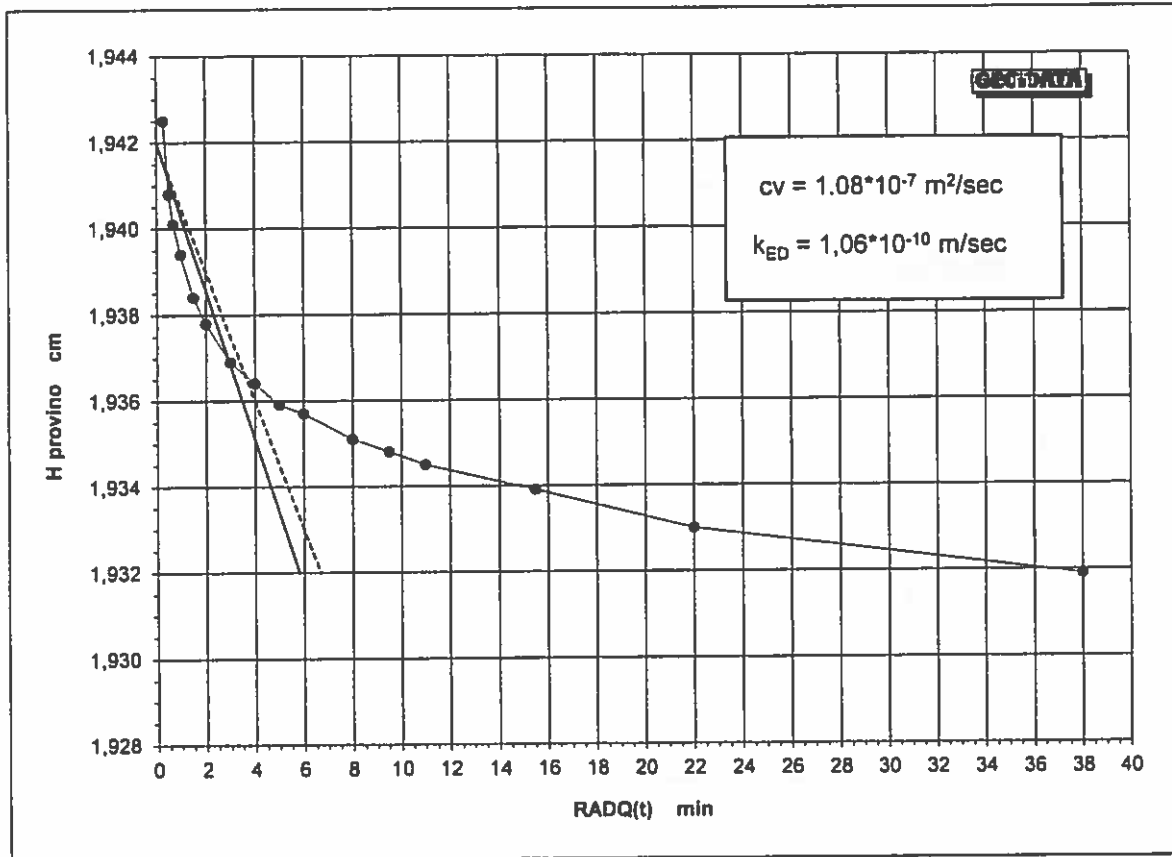

norma di riferimento: ASTM D 2435

Sperimentatore
Perito A. FioreDirettore Laboratorio:
Dott. Pietro Daminato

E' VIETATA LA RIPRODUZIONE PARZIALE DEL PRESENTE CERTIFICATO DI PROVA SENZA AUTORIZZAZIONE SCRITTA DELLA GEODATA s.a.s.

Laboratorio concessionario dal Ministero delle Infrastrutture e dei Trasporti
ad effettuare e certificare prove geotecniche ai sensi dell'art. 59 del D.P.R. 380/2001

CERTIFICATO N° **86539** pag. 1/2 emesso il 21/11/16
Verbale di Accettazione n. 29516 data ricevimento campione 29/09/16 data prova 21/11/16

COMMITTENTE: BENI STABILI S.p.A.

CANTIERE: Via San Biagio 1 - Padova

Sond./Prel.: SPZ3/16

Camp.: A

prof.: 16,50-17,00

PROVA TRIASSIALE U.U.

(non consolidata e non drenata)

classificazione geotecnica: limo debolmente argilloso grigio con sottili livelli di limo sabbioso

| PROVINO N. | | 1 | 2 | 3 |
|------------|----------------------|-------|-------|-------|
| diametro | (mm) | 33,85 | 34,45 | 33,85 |
| altezza | (mm) | 74,6 | 75,3 | 74,5 |
| σ_3 | (kPa) | 100 | 200 | 300 |
| γ | (kN/m ³) | 20,74 | 20,15 | 20,38 |
| w | (%) | 27,2 | 27,4 | 27,2 |

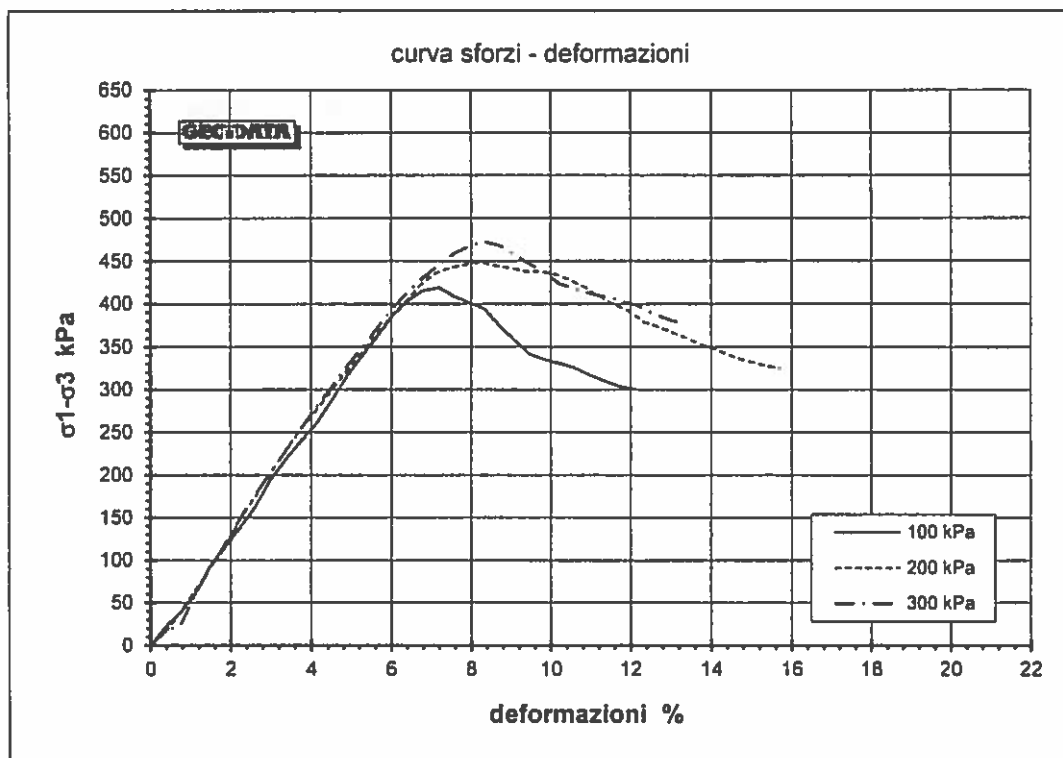
norma di riferimento: ASTM D 2850
pressa triassiale TX1 - celle di carico 3.5kN n° 104063Sperimentatore
Perito A. FioreDirettore Laboratorio
Dott. Pietro Daminato

Laboratorio concessionato dal Ministero delle Infrastrutture e dei Trasporti
ad effettuare e certificare prove geotecniche ai sensi dell'art. 59 del D.P.R. 380/2001

| | | | | | |
|----------------------------|--------------|---------------------------|----------|------------|----------|
| CERTIFICATO N° | 86539 | pag. | 2/2 | emesso il | 21/11/16 |
| Verbale di Accettazione n. | 29516 | data ricevimento campione | 29/09/16 | data prova | 21/11/16 |

COMMITTENTE: BENI STABILI S.p.A.

CANTIERE: Via San Biagio 1 - Padova

Sond./Prel.: SPZ3/16

Camp.: A

Prof.: 16,50-17,00

| Provino 1 | | 100 kPa | |
|-----------|--------|---------|-----|
| % | kPa | % | kPa |
| 0,00 | 0,00 | | |
| 0,38 | 22,14 | | |
| 0,75 | 38,80 | | |
| 1,11 | 60,44 | | |
| 1,48 | 93,05 | | |
| 1,86 | 115,59 | | |
| 2,24 | 137,98 | | |
| 2,61 | 162,32 | | |
| 3,00 | 195,09 | | |
| 3,38 | 219,03 | | |
| 3,77 | 240,60 | | |
| 4,14 | 260,97 | | |
| 4,53 | 289,61 | | |
| 4,91 | 317,01 | | |
| 5,28 | 339,98 | | |
| 5,67 | 363,72 | | |
| 6,03 | 386,34 | | |
| 6,42 | 403,46 | | |
| 6,80 | 415,31 | | |
| 7,20 | 418,67 | | |
| 7,57 | 408,78 | | |
| 7,96 | 400,91 | | |
| 8,34 | 394,18 | | |
| 8,71 | 374,31 | | |
| 9,09 | 357,61 | | |
| 9,46 | 342,05 | | |
| 9,84 | 335,63 | | |
| 10,21 | 331,24 | | |
| 10,59 | 325,88 | | |
| 10,97 | 317,58 | | |
| 11,34 | 310,33 | | |
| 11,72 | 304,11 | | |
| 12,09 | 300,87 | | |

| Provino 2 | | 200 kPa | |
|-----------|--------|---------|-----|
| % | kPa | % | kPa |
| 0,00 | 0,00 | | |
| 0,39 | 16,03 | | |
| 0,78 | 40,46 | | |
| 1,13 | 65,76 | | |
| 1,50 | 91,94 | | |
| 1,87 | 118,98 | | |
| 2,23 | 146,85 | | |
| 2,60 | 173,45 | | |
| 2,97 | 200,90 | | |
| 3,36 | 228,09 | | |
| 3,73 | 253,04 | | |
| 4,12 | 275,68 | | |
| 4,50 | 299,16 | | |
| 4,89 | 322,45 | | |
| 5,26 | 343,55 | | |
| 5,63 | 364,47 | | |
| 6,00 | 385,22 | | |
| 6,37 | 403,79 | | |
| 6,73 | 421,25 | | |
| 7,10 | 435,52 | | |
| 7,48 | 441,72 | | |
| 7,86 | 445,81 | | |
| 8,25 | 447,88 | | |
| 8,62 | 444,11 | | |
| 9,00 | 441,26 | | |
| 9,38 | 437,51 | | |
| 9,75 | 437,65 | | |
| 10,13 | 433,86 | | |
| 10,49 | 427,32 | | |
| 10,86 | 418,85 | | |
| 11,24 | 407,58 | | |
| 11,62 | 398,23 | | |
| 11,99 | 390,89 | | |
| 12,36 | 377,98 | | |
| 12,74 | 372,81 | | |
| 13,11 | 365,43 | | |
| 13,48 | 358,29 | | |
| 13,85 | 351,21 | | |
| 14,22 | 345,09 | | |
| 14,59 | 338,10 | | |
| 14,97 | 332,98 | | |
| 15,34 | 328,80 | | |
| 15,71 | 325,54 | | |

| Provino 3 | | 300 kPa | |
|-----------|--------|---------|-----|
| % | kPa | % | kPa |
| 0,00 | 0,00 | | |
| 0,39 | 17,71 | | |
| 0,75 | 24,28 | | |
| 1,13 | 60,43 | | |
| 1,50 | 91,94 | | |
| 1,89 | 122,10 | | |
| 2,27 | 150,95 | | |
| 2,64 | 178,50 | | |
| 3,03 | 205,80 | | |
| 3,42 | 231,80 | | |
| 3,80 | 257,63 | | |
| 4,17 | 282,18 | | |
| 4,55 | 306,52 | | |
| 4,93 | 329,62 | | |
| 5,29 | 350,46 | | |
| 5,66 | 373,18 | | |
| 6,04 | 394,66 | | |
| 6,42 | 413,88 | | |
| 6,81 | 430,80 | | |
| 7,19 | 445,50 | | |
| 7,58 | 459,04 | | |
| 7,96 | 467,40 | | |
| 8,34 | 472,62 | | |
| 8,72 | 467,57 | | |
| 9,09 | 457,63 | | |
| 9,45 | 446,75 | | |
| 9,83 | 437,98 | | |
| 10,21 | 423,02 | | |
| 10,62 | 417,15 | | |
| 11,01 | 411,38 | | |
| 11,40 | 407,61 | | |
| 11,77 | 402,94 | | |
| 12,16 | 398,24 | | |
| 12,54 | 388,76 | | |
| 12,91 | 382,25 | | |
| 13,29 | 376,74 | | |

Sperimentatore: Perito A. Foa

Direttore Laboratorio: Dott. Pietro Daminato

COMMITTENTE: BENI STABILI S.p.A.

CANTIERE: Via San Biagio 1 - Padova

Sond./Prel.: SPZ3/16

Camp.: A

Prof.: 16,50-17,00

PROVA TRIASSIALE U.U.

(non consolidata e non drenata)

classificazione geotecnica: limo debolmente argilloso grigio con sottili livelli di limo sabbioso

| PROVINO N. | | 1 | 2 | 3 |
|-----------------------|----------------------|-------|-------|-------|
| diametro | (mm) | 33,9 | 34,5 | 33,9 |
| altezza | (mm) | 74,6 | 75,3 | 74,5 |
| σ_3 | (kPa) | 100 | 200 | 300 |
| $\sigma_1 - \sigma_3$ | (kPa) | 415,2 | 446,1 | 472,6 |
| σ_1 | (kPa) | 515,2 | 646,1 | 772,6 |
| c | (%) | 7,96 | 8,62 | 8,34 |
| γ | (kN/m ³) | 20,74 | 20,15 | 20,38 |
| w | (%) | 27,2 | 27,4 | 27,2 |

RESISTENZA AL TAGLIO NON DRENATA

| | | |
|-----------|-------|--------------|
| cu | (kPa) | 222,3 |
|-----------|-------|--------------|

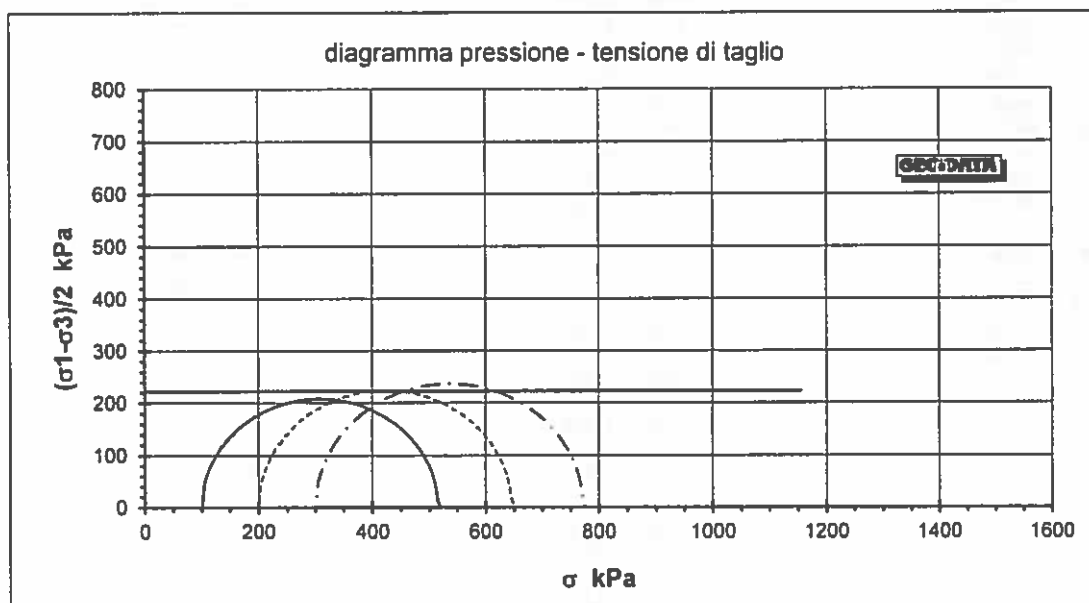

norma di riferimento: ASTM D 2850
pressa triassiale TX1 - cella di carico 3.5kN n° 104063



GEODATA S.a.s. di Pietro Daminato & C.

PROVE GEOTECNICHE DI LABORATORIO
E CONTROLLI GEOTECNICI IN SITO

Viale Benelux, 1/C - 35020 Ponte San Nicolò (PD)
Tel. 049 8705575 - Fax 049 7628815 - E-mail: info@geodatapadova.it
C.F./P. IVA 01370550285 - CCIAA 206643 - Iscr. Tribunale Padova n. 28754
www.geodatapadova.com



Laboratorio concessionato dal Ministero delle Infrastrutture e dei Trasporti
ad effettuare e certificare prove geotecniche ai sensi dell'art. 59 del D.P.R. 380/2001

| | | | | | | | | | | | |
|--|-----------------------------|---------------------------|---|---|---------|-------------------------------------|-------|--------------------------|-------------|--------------------------|----------|
| CERTIFICATO N° 86540 | emesso il | 21/11/16 | | | | | | | | | |
| Verbale di Accettazione n. | 29516 | pag. | 1/1 | | | | | | | | |
| data ricecimento campione | 29/09/16 | data prova | 17/10/16 | | | | | | | | |
| COMMITTENTE: BENI STABILI S.p.A. | Sond./Prel.: SPZ3/16 | Prof.: 19,50-20,00 | | | | | | | | | |
| CANTIERE: Via San Biagio 1 - Padova | Campione: B | | | | | | | | | | |
| CLASSIFICAZIONE GEOTECNICA VISIVA CAMPIONE INDISTURBATO | | | | | | | | | | | |
| | | | | | | | | | | | |
| P.P. kPa | 392-412 | 196-216 | 78-98 | 78-98 | 294-314 | | | | | | |
| TORV. kPa | --- | --- | 8 | 9 | 21 | | | | | | |
| Prove Eseguite: w - γ - L - D+Aer - TX C.I.D. | | | | | | | | | | | |
| note: QUALITA' CAMPIONE: <table border="1" style="display: inline-table;"> <tr> <td><input checked="" type="checkbox"/></td> <td>buona</td> </tr> <tr> <td><input type="checkbox"/></td> <td>sufficiente</td> </tr> <tr> <td><input type="checkbox"/></td> <td>scadente</td> </tr> </table> | | | | | | <input checked="" type="checkbox"/> | buona | <input type="checkbox"/> | sufficiente | <input type="checkbox"/> | scadente |
| <input checked="" type="checkbox"/> | buona | | | | | | | | | | |
| <input type="checkbox"/> | sufficiente | | | | | | | | | | |
| <input type="checkbox"/> | scadente | | | | | | | | | | |
| | | | Sperimentatore Dott. L. Stimpfiglio | Direttore Laboratorio Dott. Pietro Daminato | | | | | | | |

*Laboratorio concessionato dal Ministero delle Infrastrutture e dei Trasporti
ad effettuare e certificare prove geotecniche ai sensi dell'art. 59 del D.P.R. 380/2001*

CERTIFICATO N° **86541**

pag. 1/1

emesso il 21/11/136

Verbale di Accettazione n. 29516

data ricevimento campione 29/09/16

data prova 18/10/16

COMMITTENTE: BENI STABILI S.p.A.

CANTIERE: Via San Biagio 1 - Padova

Sond./Prel.: SPZ3/16

Camp.: B

Prof.: 19,50-20,00

CONTENUTO D'ACQUA

Classificazione geotecnica: limo debolmente sabbioso grigio

| | prov. 1 | prov. 2 |
|-------------------|----------|---------|
| id.tara | 104 | 121 |
| massa umida lorda | g 103,95 | g 94,01 |
| massa secca lorda | g 88,47 | g 82,55 |
| tara | g 33,84 | g 40,24 |
| W% | 28,34 | 27,09 |

media

W % **27,7**

norma di riferimento: ASTM D 2216

Sperimentatore
Perito A. FioreDirettore Laboratorio
Dot. Pietro Daminato

Laboratorio concessionato dal Ministero delle Infrastrutture e dei Trasporti
ad effettuare e certificare prove geotecniche ai sensi dell'art. 59 del D.P.R. 380/2001

CERTIFICATO N° **86542**

pag. 1/1

emesso il 21/11/16

Verbale di Accettazione n. 29516

data ricevimento campione 29/09/16

data prova 19/10/16

COMMITTENTE: BENI STABILI S.p.A.

CANTIERE: Via San Biagio 1 - Padova

Sond./Prel.: SPZ3/16

Camp.: B

Prof.: 19,50-20,00

PESO DI VOLUME

Classificazione geotecnica: limo debolmente sabbioso grigio

| | prov. 1 | prov. 2 |
|----------------------------|--------------|--------------|
| diametro | mm 34,7 | mm 34,6 |
| altezza | mm 76,0 | mm 76,0 |
| massa lorda | g 148,26 | g 143,77 |
| tara | g 0,00 | g 0,00 |
| massa netta | g 148,26 | g 143,77 |
| γ kN/m ³ | 20,24 | 19,74 |

media

 γ kN/m³ **19,99**

norma di riferimento: procedura interna

note: eseguito con il metodo della misura lineare di provino

Sperimentatore
Dott. Pietro DaminatoDirettore Laboratorio
Dott. Pietro Daminato

*Laboratorio concessionario dal Ministero delle Infrastrutture e dei Trasporti
ad effettuare e certificare prove geotecniche ai sensi dell'art. 59 del D.P.R. 380/2001*

| | | | | | |
|----------------------------|--------------|---------------------------|----------|------------|----------|
| CERTIFICATO N° | 86543 | pag. | 1/1 | emesso il | 21/11/16 |
| Verbale di Accettazione n. | 29516 | data ricevimento campione | 29/09/16 | data prova | 20/10/16 |

COMMITTENTE: BENI STABILI S.p.A.

CANTIERE: Via San Biagio 1 - Padova

Sond./Prel.: SPZ3/16

Camp.: B

Prof.: 19,50-20,00

| LIMITI DI ATTERBERG | | | | | | |
|---|--------------------------|---|--------------------------|-----------|-------------------------------------|-----------------------|
| Classificazione geotecnica: limo debolmente sabbioso grigio | | | | | | |
| naturale | <input type="checkbox"/> | <40 secco | <input type="checkbox"/> | <40 umido | <input checked="" type="checkbox"/> | |
| LIMITE DI LIQUIDITA' | | prov. 1 | prov. 2 | prov. 3 | | |
| id. tara | | --- | --- | --- | | |
| massa umida lorda | g | --- | --- | --- | | |
| massa secca lorda | g | --- | --- | --- | | |
| tara | g | --- | --- | --- | | |
| numero colpi | | --- | --- | --- | | |
| WL% | | --- | --- | --- | WL % | non eseguibile |
| LIMITE DI PLASTICITA' | | prov. 1 | prov. 2 | prov. 3 | | |
| id. tara | | --- | --- | --- | | |
| massa umida lorda | g | --- | --- | --- | | |
| massa secca lorda | g | --- | --- | --- | | |
| tara | g | --- | --- | --- | | |
| WP% | | --- | --- | --- | WP % | non plastico |
| | | | | | media | |
| | | | | | IP | --- |
| INDICE DI PLASTICITA' | | | | | | |
| note: | | | | | | |
| norma di riferimento: ASTM D 4318 | | cucchiaio Casagrande Controls n° 87121946 | | | | |
| legenda: | ND = NON DETERMINATO | | Sperimentatore | | Direttore Laboratorio | |
| | NP = NON PLASTICO | | Dot. L. Sframiglio | | Dot. Pietro Daminato | |

Laboratorio concessionato dal Ministero delle Infrastrutture e dei Trasporti
ad effettuare e certificare prove geotecniche ai sensi dell'art. 59 del D.P.R. 380/2001

CERTIFICATO N° **86544**

pag. 1/1

emesso il 21/11/16

Verbale di Accettazione n. 29516

data ricevimento campione 29/09/16

data prova 27/10/16

COMMITTENTE: BENI STABILI S.p.A.

CANTIERE: Via San Biagio 1 - Padova

Sond./Prel.: SPZ3/16

Camp.: B

Prof.: 19,50-20,00

ANALISI GRANULOMETRICA

| setaccio | diametro mm | trattenuto % | passante % |
|----------|-------------|--------------|------------|
| 4" | 101,600 | 0,00 | 100,00 |
| 3" | 76,200 | 0,00 | 100,00 |
| 2" | 50,800 | 0,00 | 100,00 |
| 1" 1/2 | 38,100 | 0,00 | 100,00 |
| 1" | 25,400 | 0,00 | 100,00 |
| 3/4" | 19,100 | 0,00 | 100,00 |
| 1/2" | 12,700 | 0,00 | 100,00 |
| 3/8" | 9,520 | 0,00 | 100,00 |
| No. 4 | 4,760 | 0,00 | 100,00 |
| No.10 | 2,000 | 0,00 | 100,00 |
| No.20 | 0,840 | 0,16 | 99,84 |
| No. 40 | 0,425 | 0,14 | 99,70 |

| setaccio | diametro mm | trattenuto % | passante % |
|----------|-------------|--------------|------------|
| No. 80 | 0,250 | 0,27 | 99,44 |
| No. 80 | 0,180 | 0,30 | 99,13 |
| No. 140 | 0,105 | 7,54 | 91,59 |
| No. 200 | 0,075 | 8,52 | 83,07 |
| | 0,05475 | | 75,52 |
| | 0,03104 | | 53,11 |
| | 0,01577 | | 38,80 |
| | 0,00714 | | 20,49 |
| | 0,00295 | | 10,70 |
| | 0,00123 | | 7,44 |
| | 0,00046 | | 4,18 |
| | 0,00017 | | 0,91 |

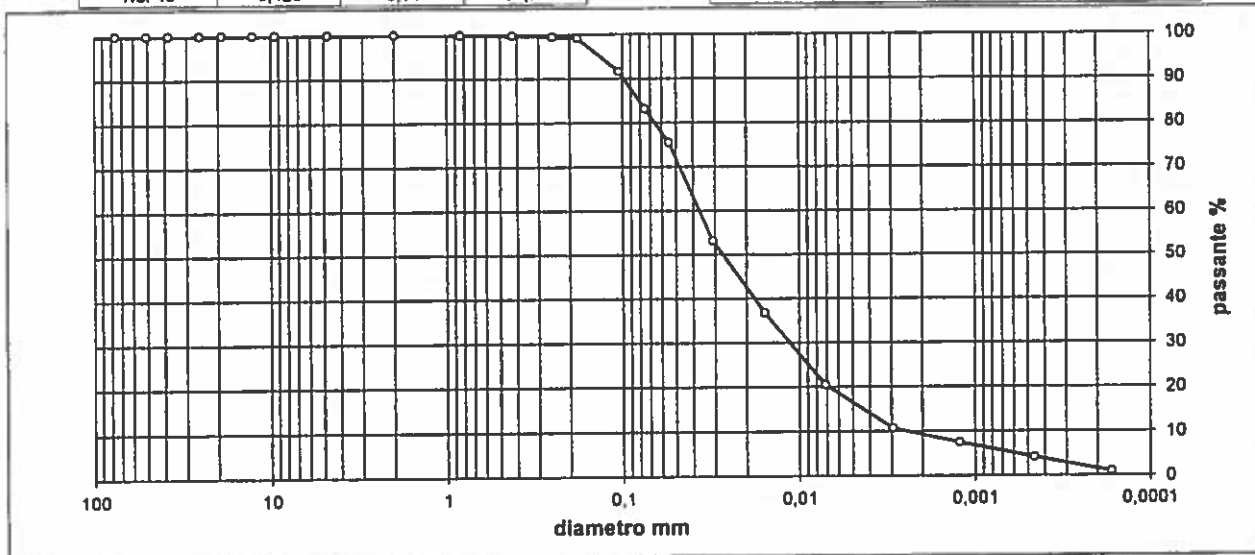

| ciottoli | ghiaia | | | sabbia | | | limo | argilla |
|----------|------------|-----------|----------|------------|--------------|----------------|------------------|------------|
| | grossa | media | fine | grossa | media | fine | | |
| > 60 mm | 60 - 20 mm | 20 - 6 mm | 6 - 2 mm | 2 - 0,6 mm | 0,6 - 0,2 mm | 0,2 - 0,075 mm | 0,075 - 0,002 mm | < 0,002 mm |
| 0,00 | 0,00 | 0,00 | 0,00 | 0,24 | 0,54 | 16,15 | 74,17 | 8,90 |

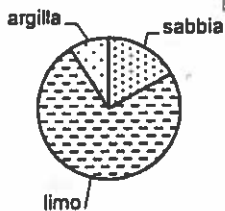

classificazione geotecnica: limo debolmente sabbioso grigio

UNI 11531-1

Ig

USCS

norma di riferimento: ASTM D 422

Spesimentatore
Pietro Fiore

Direttore Laboratorio
Dott. Pietro Daminato

Laboratorio concessionato dal Ministero delle Infrastrutture e dei Trasporti
ad effettuare e certificare prove geotecniche ai sensi dell'art. 59 del D.P.R. 380/2001

| | | | | | |
|----------------------------|--------------|---------------------------|----------|------------|----------|
| CERTIFICATO N° | 86545 | pag. | 1/3 | emesso il | 21/11/16 |
| Verbale di Accettazione n. | 29516 | data ricevimento campione | 29/09/16 | data prova | 06/11/16 |

COMMITTENTE: BENI STABILI S.p.A.

CANTIERE: Via San Biagio 1 - Padova

Sond./Prel.: SPZ3/16

Camp.: B

prof.: 19,50-20,00

PROVA TRIASSIALE C.I.D. (consolidata e drenata)

classificazione geotecnica: limo debolmente sabbioso grigio

| CARATTERISTICHE DEI PROVINI | | 1 | 2 | 3 |
|-----------------------------|----------------------|-------|-------|-------|
| diámetro | (mm) | 34,7 | 34,6 | 34,7 |
| altezza iniziale | (mm) | 76,0 | 76,0 | 76,0 |
| altezza di taglio | (mm) | 75,6 | 75,3 | 75,4 |
| umidità iniziale | (%) | 26,4 | 25,8 | 26,6 |
| umidità finale | (%) | 24,2 | 23,5 | 24,2 |
| peso di vol. iniziale | (kN/m ³) | 20,24 | 19,74 | 19,71 |

| FASE DI SATURAZIONE | | | | |
|---------------------|-------|----|----|----|
| tempo | (d) | 4 | 4 | 4 |
| s ₃ | (kPa) | 90 | 90 | 90 |
| Bp di saturazione | (kPa) | 80 | 80 | 80 |
| B finale | (%) | 96 | 95 | 96 |

| FASE DI CONSOLIDAZIONE | | | | |
|------------------------|--------------------|------|------|------|
| tempo | (d) | 2 | 2 | 2 |
| s ₃ | totale (kPa) | 180 | 280 | 380 |
| Bp di consolidazione | (kPa) | 80 | 80 | 80 |
| s ₃ | di cons. (kPa) | 100 | 200 | 300 |
| variazione di altezza | (mm) | 0,41 | 0,70 | 0,57 |
| variazione di volume | (cm ³) | 1,16 | 1,97 | 1,62 |

| FASE DI ROTTURA | | | | |
|-----------------|----------------|-------|-------|-------|
| velocità | (mm/min) | 0,005 | 0,005 | 0,005 |
| s ₃ | di cons. (kPa) | 100 | 200 | 300 |

norma di riferimento: ASTM D4767
pressa triassiale TX2 - cella di carico 3.5kN n° 84935Sperimentatore
Dott. Pietro DaminatoDirettore Laboratorio
Dott. Pietro Daminato

Laboratorio concessionario dal Ministero delle Infrastrutture e dei Trasporti
ad effettuare e certificare prove geotecniche ai sensi dell'art. 59 del D.P.R. 380/2001

| | | | | | |
|----------------------------|--------------|---------------------------|----------|------------|----------|
| CERTIFICATO N° | 86545 | pag. | 2/3 | emesso il | 21/11/16 |
| Verbale di Accettazione n. | 29516 | data ricevimento campione | 29/09/16 | data prova | 06/11/16 |

COMMITTENTE: BENI STABILI S.p.A.

CANTIERE: Via San Biagio 1 - Padova

Sond./Prel.: SPZ3/16

Camp.: B

Prof.: 19,50-20,00

PROVA TRIASSIALE C.I.D.

(consolidata e drenata)

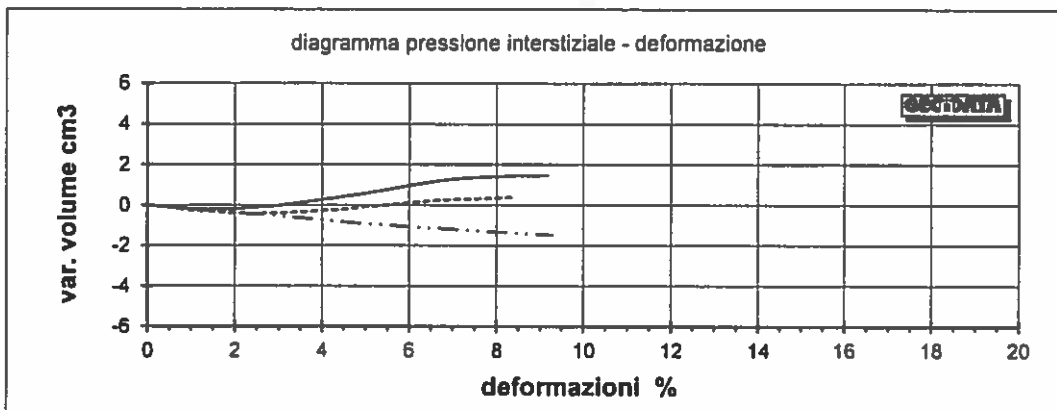
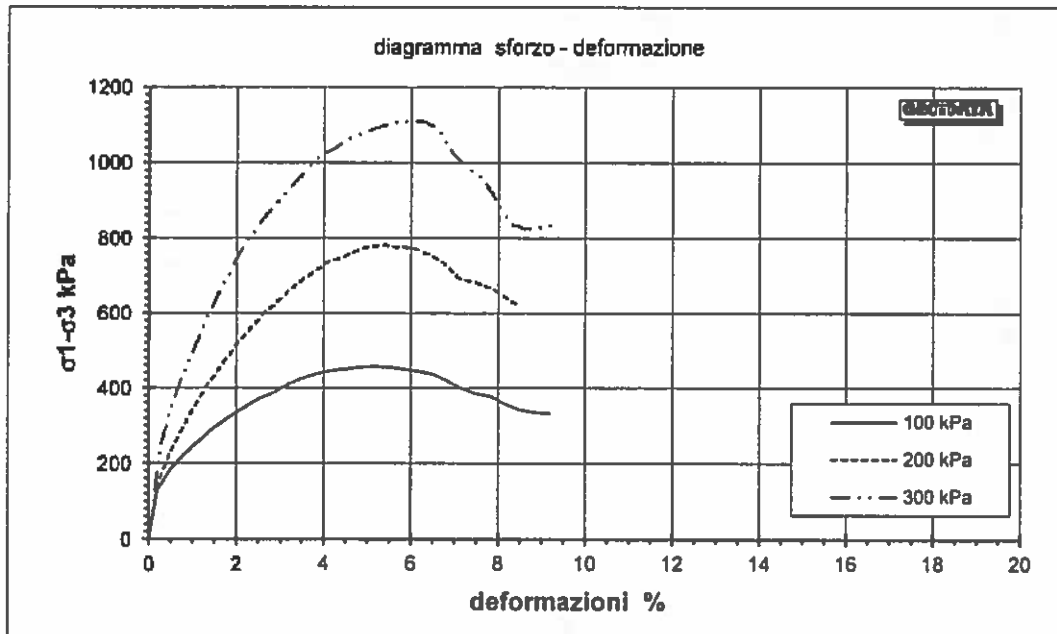
norma di riferimento: ASTM D4787
pressa triassiale TX2 - cella di carico 3.5kN n° 84935Sperimentatore
Dott. Pietro DaminatoDirettore Laboratorio
Dott. Pietro Daminato

*Laboratorio concessionato dal Ministero delle Infrastrutture e dei Trasporti
ad effettuare e certificare prove geotecniche ai sensi dell'art. 59 del D.P.R. 380/2001*

| | | |
|--|---|----------------------------|
| CERTIFICATO N° 86545 | pag. 3/3 | emesso il 21/11/16 |
| Verbale di Accettazione n. 29516 | data ricevimento campione 29/09/16 | data prova 06/11/16 |

COMMITTENTE: **BENI STABILI S.p.A.**

CANTIERE: **Via San Biagio 1 - Padova**

Sond./Prel.: **SPZ3/16**

Camp.: **B**

Prof.: **19,50-20,00**

| Provino 1 | | 100 kPa | |
|-----------|--------|---------|-----|
| % | kPa | % | kPa |
| 0,00 | 0,00 | | |
| 0,19 | 126,98 | | |
| 0,49 | 182,97 | | |
| 0,82 | 224,77 | | |
| 1,15 | 259,95 | | |
| 1,48 | 292,79 | | |
| 1,83 | 320,10 | | |
| 2,16 | 346,22 | | |
| 2,49 | 369,02 | | |
| 2,83 | 387,46 | | |
| 3,16 | 408,91 | | |
| 3,49 | 424,02 | | |
| 3,82 | 436,97 | | |
| 4,17 | 445,65 | | |
| 4,50 | 449,21 | | |
| 4,84 | 454,72 | | |
| 5,17 | 456,18 | | |
| 5,52 | 454,52 | | |
| 5,86 | 448,84 | | |
| 6,19 | 443,25 | | |
| 6,52 | 435,70 | | |
| 6,85 | 418,22 | | |
| 7,17 | 397,94 | | |
| 7,50 | 384,66 | | |
| 7,83 | 378,36 | | |
| 8,18 | 356,33 | | |
| 8,51 | 341,35 | | |
| 8,85 | 334,22 | | |
| 8,18 | 333,01 | | |

| Provino 2 | | 200 kPa | |
|-----------|--------|---------|-----|
| % | kPa | % | kPa |
| 0,00 | 0,00 | | |
| 0,21 | 148,23 | | |
| 0,54 | 245,74 | | |
| 0,86 | 318,93 | | |
| 1,18 | 381,24 | | |
| 1,51 | 439,72 | | |
| 1,85 | 493,55 | | |
| 2,18 | 542,77 | | |
| 2,51 | 586,36 | | |
| 2,84 | 625,42 | | |
| 3,17 | 661,06 | | |
| 3,52 | 693,21 | | |
| 3,85 | 721,04 | | |
| 4,18 | 741,39 | | |
| 4,52 | 757,45 | | |
| 4,85 | 773,38 | | |
| 5,09 | 780,89 | | |
| 5,41 | 783,19 | | |
| 5,74 | 777,36 | | |
| 6,08 | 771,48 | | |
| 6,41 | 758,81 | | |
| 6,78 | 734,59 | | |
| 7,10 | 694,82 | | |
| 7,44 | 686,12 | | |
| 7,77 | 672,67 | | |
| 8,10 | 648,34 | | |
| 8,43 | 624,16 | | |

| Provino 3 | | 300 kPa | |
|-----------|---------|---------|-----|
| % | kPa | % | kPa |
| 0,00 | 0,00 | | |
| 0,28 | 262,31 | | |
| 0,60 | 375,67 | | |
| 0,91 | 475,53 | | |
| 1,25 | 567,25 | | |
| 1,56 | 649,87 | | |
| 1,90 | 723,62 | | |
| 2,23 | 790,46 | | |
| 2,57 | 849,39 | | |
| 2,92 | 899,54 | | |
| 3,25 | 942,18 | | |
| 3,58 | 979,32 | | |
| 3,92 | 1019,15 | | |
| 4,26 | 1038,24 | | |
| 4,57 | 1065,53 | | |
| 4,91 | 1081,23 | | |
| 5,24 | 1095,77 | | |
| 5,58 | 1108,99 | | |
| 5,91 | 1112,20 | | |
| 6,26 | 1112,15 | | |
| 6,60 | 1091,01 | | |
| 6,95 | 1025,05 | | |
| 7,28 | 988,54 | | |
| 7,62 | 961,06 | | |
| 7,95 | 900,30 | | |
| 8,29 | 839,94 | | |
| 8,60 | 827,22 | | |
| 8,94 | 830,06 | | |
| 9,27 | 837,78 | | |

Sperimentatore: Dott. Pietro 

Direttore Laboratorio: Dott. Pietro 

COMMITTENTE: BENI STABILI S.p.A.

CANTIERE: Via San Biagio 1 - Padova

Sond /Prel.: SPZ3/16

Camp.: B

prof.: 19,50-20,00

PROVA TRIASSIALE C.I.D. (consolidata e drenata)**INTERPRETAZIONE DELLA PROVA TRIASSIALE C.I.D.**

| | | 1 | 2 | 3 |
|-----------------------|-----------------|-------|-------|--------|
| σ_3 | di cons. (kPa) | 100 | 200 | 300 |
| $\sigma_1 - \sigma_3$ | (kPa) | 456,2 | 773,4 | 1112,2 |
| σ_1 | (kPa) | 556,2 | 973,4 | 1412,2 |
| var. volume | cm ³ | 0,7 | -0,1 | -1,1 |
| ϵ | (%) | 5,2 | 4,9 | 5,9 |
| | | | | |
| | | | | |

$$\phi' = 36,5^\circ$$

$$c' = 50 \text{ kPa}$$

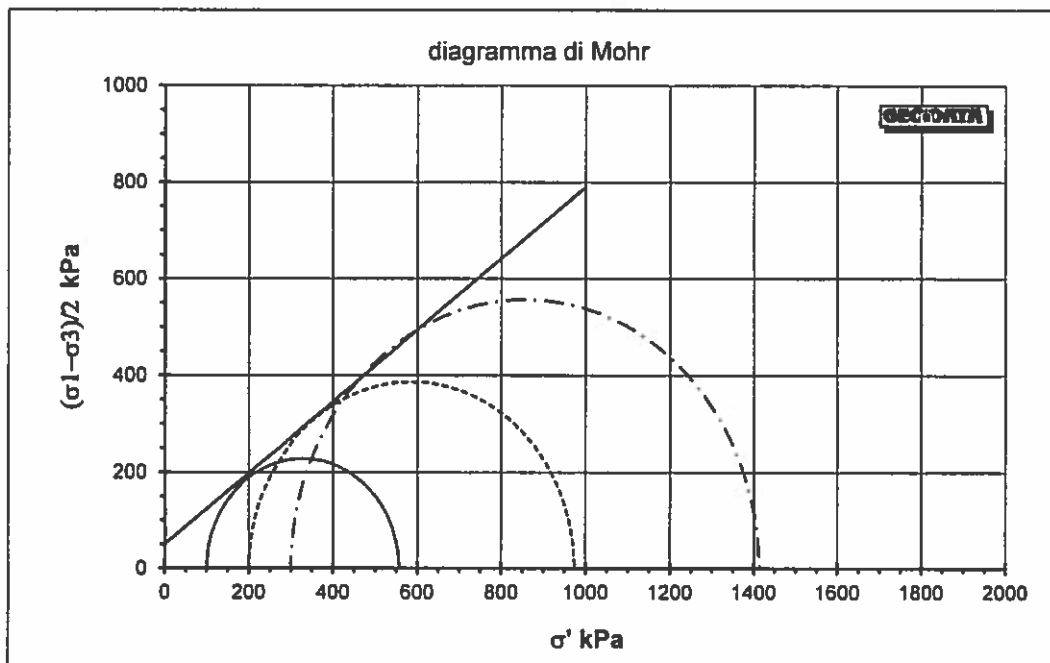

norma di riferimento: ASTM D4787



PROVE GEOTECNICHE DI LABORATORIO
E CONTROLLI GEOTECNICI IN SITO

GEODATA S.a.s. di Pietro Daminato & C.

Viale Benelux, 1/C - 35020 Ponte San Nicolò (PD)
Tel. 049 8705575 - Fax 049 7628815 - E-mail: Info@geodatapadova.it
C.F. / P. IVA 01370550285 - CCIAA 206643 - Iscr. Tribunale Padova n. 28754
www.geodatapadova.com



*Laboratorio concessionato dal Ministero delle Infrastrutture e dei Trasporti
ad effettuare e certificare prove geotecniche ai sensi dell'art. 59 del D.P.R. 380/2001*

| | | | | | |
|------------------------------------|-------|---------------------------|-----------|------------|----------|
| CERTIFICATO N° 86546 | pag. | 1/1 | emesso il | 21/11/16 | |
| Verbale di Accettazione n. | 29516 | data ricevimento campione | 29/09/16 | data prova | 18/10/16 |

COMMITTENTE: BENI STABILI S.p.A.

CANTIERE: Via San Biagio 1 - Padova

Sond./Prel.: SPZ3/16

Camp.: 8

Prof.: 25,50-25,95

CLASSIFICAZIONE GEOTECNICA CAMPIONE RIMANEGGIATO

Classificazione geotecnica: sabbia medio-fine grigia con raro limo

Pocket Pent.: sciolto kPa

Torvane: sciolto kPa

Classificazione UNI 11531-1: classe **ND**

Ig **ND**

Classificazione USCS: **ND**

Prove eseguite: granulometria

Note: - - -

legenda: ND = NON DETERMINATO

normativa di riferimento: Raccomandazioni AGI
UNI 11531-1
USCS

Sperimentatore
Dott. L. Sturamiglio

Direttore Laboratorio
Dott. Pietro Daminato

Laboratorio concessionato dal Ministero delle Infrastrutture e dei Trasporti
ad effettuare e certificare prove geotecniche ai sensi dell'art. 59 del D.P.R. 380/2001

CERTIFICATO N° **86547**

pag. 1/1

emesso il 21/11/16

Verbale di Accettazione n. 29516

data ricevimento campione 29/09/16

data prova 26/10/16

COMMITTENTE: BENI STABILI S.p.A.

CANTIERE: Via San Biagio 1 - Padova

Sond./Prel.: SPZ3/16

Camp.: 8

Prof.: 25,50-25,95

ANALISI GRANULOMETRICA

| setaccio | diametro mm | trattenuto % | passante % |
|----------|-------------|--------------|------------|
| 4" | 101,80 | 0,00 | 100,00 |
| 3" | 76,20 | 0,00 | 100,00 |
| 2" | 50,80 | 0,00 | 100,00 |
| 1" 1/2 | 38,10 | 0,00 | 100,00 |
| 1" | 25,40 | 0,00 | 100,00 |
| 3/4" | 19,10 | 0,00 | 100,00 |
| 1/2" | 12,70 | 0,00 | 100,00 |
| 3/8" | 9,52 | 0,00 | 100,00 |

| setaccio | diametro mm | trattenuto % | passante % |
|----------|-------------|--------------|------------|
| No. 4 | 4,76 | 0,00 | 100,00 |
| No.10 | 2,00 | 0,09 | 99,91 |
| No.20 | 0,84 | 0,06 | 99,85 |
| No. 40 | 0,43 | 1,72 | 98,13 |
| No. 60 | 0,25 | 35,72 | 62,41 |
| No. 80 | 0,18 | 30,30 | 32,11 |
| No. 140 | 0,105 | 23,12 | 8,99 |
| No. 200 | 0,075 | 3,19 | 5,80 |

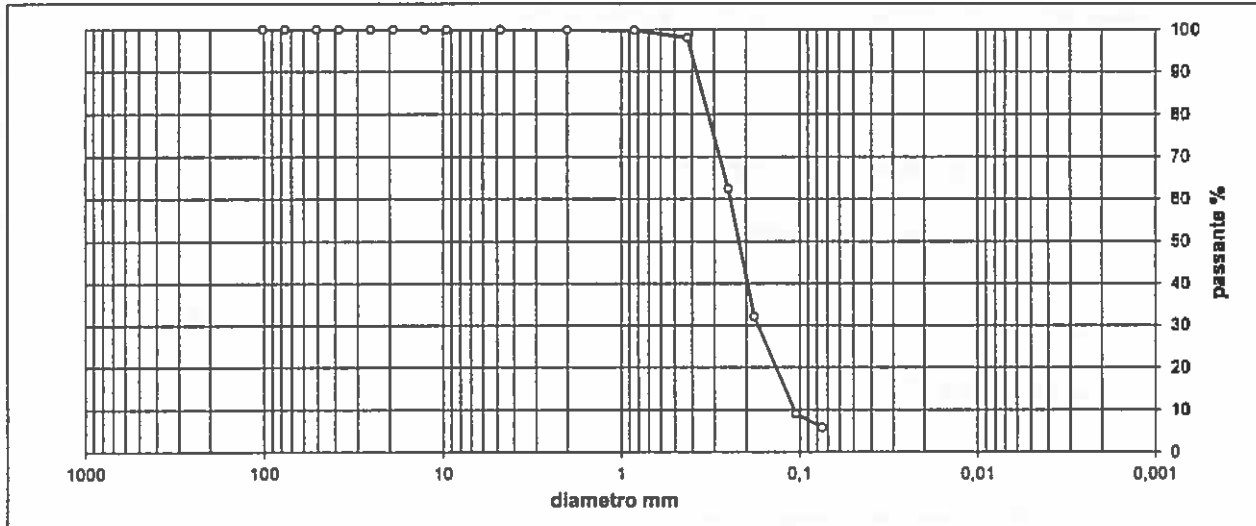

| ciottoli | ghiaia | | | sabbia | | | limo+argilla |
|----------|------------|-----------|----------|------------|--------------|----------------|--------------|
| | grossa | media | fine | grossa | media | fine | |
| > 60 mm | 60 - 20 mm | 20 - 6 mm | 6 - 2 mm | 2 - 0,6 mm | 0,6 - 0,2 mm | 0,2 - 0,075 mm | < 0,075 mm |
| 0,00 | 0,00 | 0,00 | 0,09 | 1,06 | 58,09 | 34,96 | 5,80 |

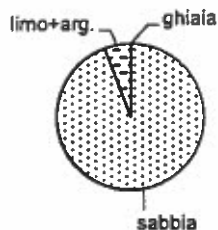

classificazione geotecnica: sabbia medio-fine grigia con raro limo

UNI 11531-1

Ig

USCS

norma di riferimento: ASTM D 422

Sperimentatore
Pietro A. Fiori

Dirigente Laboratorio
Dott. Pietro Daminato



PROVE GEOTECNICHE DI LABORATORIO
E CONTROLLI GEOTECNICI IN SITO

GEODATA S.a.s. di Pietro Daminato & C.

Viale Benelux, 1/C - 35020 Ponta San Nicolò (PD)
Tel. 049 8705575 - Fax 049 7628815 - E-mail: Info@geodatapadova.it
C.F. / P. IVA 01370550285 - CCIAA 206643 - Iscr. Tribunale Padova n. 28754
www.geodatapadova.com



*Laboratorio concessionario dal Ministero delle Infrastrutture e dei Trasporti
ad effettuare e certificare prove geotecniche ai sensi dell'art. 59 del D.P.R. 380/2001*

CERTIFICATO N° **86548**

pag. 1/1

emesso il 21/11/16

Verbale di Accettazione n. 29516

data ricevimento campione 29/09/16

data prova 18/10/16

COMMITTENTE: BENI STABILI S.p.A.

CANTIERE: Via San Biagio 1 - Padova

Sond./Prel.: SPZ3/16

Camp.: 9

Prof.: 27,00-27,45

CLASSIFICAZIONE GEOTECNICA CAMPIONE RIMANEGGIATO

Classificazione geotecnica: limo sabbioso argilloso grigio

Pocket Pent.: sciolto kPa

Torvane: sciolto kPa

Classificazione UNI 11531-1: classe **ND**

Ig **ND**

Classificazione USCS: **ND**

Prove eseguite: granulometria

Note: - - -

legenda: ND = NON DETERMINATO

normativa di riferimento: Raccomandazioni AGI
UNI 11531-1
USCS

Sperimentatore
Dott. L. Silvaniglio

Direttore Laboratorio
Dott. Pietro Daminato

*Laboratorio concessionato dal Ministero delle Infrastrutture e dei Trasporti
ad effettuare e certificare prove geotecniche ai sensi dell'art. 59 del D.P.R. 380/2001*

| | | | | | |
|----------------------------|--------------|---------------------------|----------|------------|----------|
| CERTIFICATO N° | 86549 | pag. | 1/1 | emesso il | 21/11/16 |
| Verbale di Accettazione n. | 29516 | data ricevimento campione | 29/09/16 | data prova | 04/11/16 |

COMMITTENTE: BENI STABILI S.p.A.

CANTIERE: Via San Biagio 1 - Padova

Sond./Prel.: SPZ3/16

Camp.: 9

Prof.: 27,00-27,45

ANALISI GRANULOMETRICA

| setaccio | diametro mm | trattenuto % | passante % |
|----------|-------------|--------------|------------|
| 4" | 101,800 | 0,00 | 100,00 |
| 3" | 76,200 | 0,00 | 100,00 |
| 2" | 50,800 | 0,00 | 100,00 |
| 1" 1/2 | 38,100 | 0,00 | 100,00 |
| 1" | 25,400 | 0,00 | 100,00 |
| 3/4" | 19,100 | 0,00 | 100,00 |
| 1/2" | 12,700 | 0,00 | 100,00 |
| 3/8" | 9,520 | 0,00 | 100,00 |
| No. 4 | 4,760 | 0,00 | 100,00 |
| No.10 | 2,000 | 0,00 | 100,00 |
| No.20 | 0,840 | 0,09 | 99,91 |
| No. 40 | 0,425 | 4,72 | 95,19 |

| setaccio | diametro mm | trattenuto % | passante % |
|----------|-------------|--------------|------------|
| No. 60 | 0,250 | 5,80 | 89,59 |
| No. 80 | 0,180 | 10,31 | 79,28 |
| No. 140 | 0,105 | 12,80 | 68,68 |
| No. 200 | 0,075 | 6,68 | 60,00 |
| | 0,05580 | | 52,04 |
| | 0,03151 | | 39,66 |
| | 0,01584 | | 28,68 |
| | 0,00714 | | 18,30 |
| | 0,00295 | | 8,51 |
| | 0,00123 | | 5,92 |
| | 0,00046 | | 3,32 |
| | 0,00017 | | 0,73 |

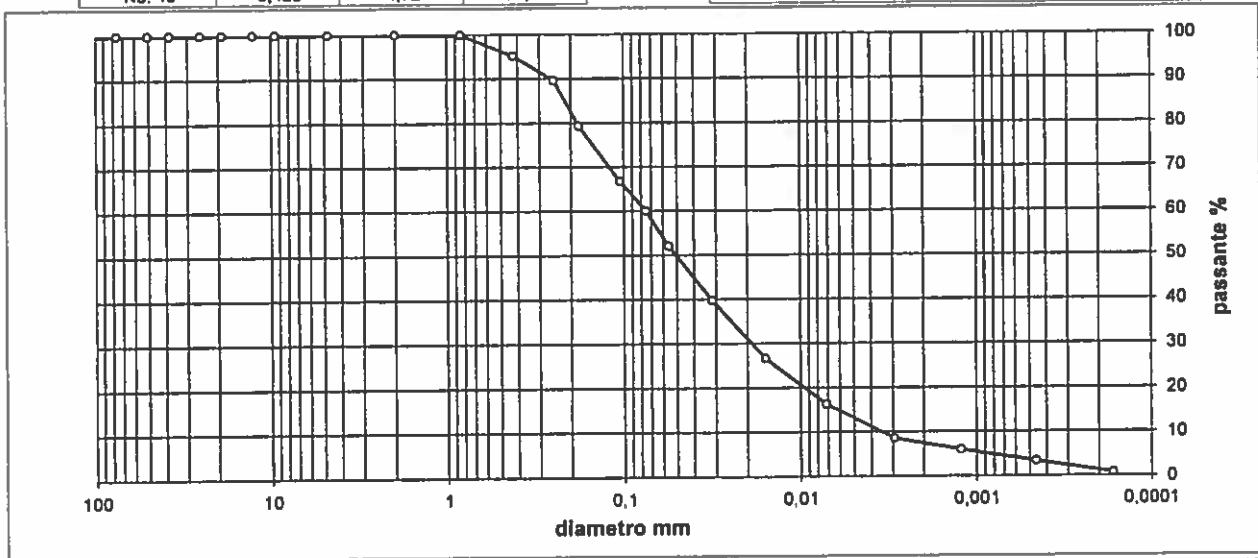

| ciottoli | ghiaia | | | sabbia | | | limo | argilla |
|----------|------------|-----------|----------|------------|--------------|----------------|------------------|------------|
| | grossa | media | fine | grossa | media | fine | | |
| > 60 mm | 60 - 20 mm | 20 - 6 mm | 6 - 2 mm | 2 - 0,6 mm | 0,6 - 0,2 mm | 0,2 - 0,075 mm | 0,075 - 0,002 mm | < 0,002 mm |
| 0,00 | 0,00 | 0,00 | 0,00 | 2,82 | 14,95 | 22,23 | 52,89 | 7,11 |

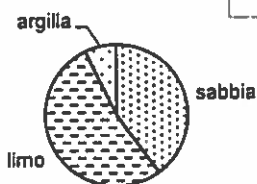

classificazione geotecnica: limo sabbioso argilloso grigio

UNI 11531-1

Ig

USCS

norma di riferimento: ASTM D 422

Spesimentatore
Perlo A. Fiore

Direttore Laboratorio
Dot. Pietro Daminato



PROVE GEOTECNICHE DI LABORATORIO
E CONTROLLI GEOTECNICI IN SITO

GEO DATA S.a.s. di Pietro Daminato & C.

Viale Benelux, 1/C - 35020 Ponte San Nicolò (PD)
Tel. 049 8705575 - Fax 049 7828815 - E-mail: info@geodatapadova.it
C.F. / P. IVA 01370550285 - CCIAA 206643 - Iscr. Tribunale Padova n. 28754
www.geodatapadova.com



*Laboratorio concessionario dal Ministero delle Infrastrutture e dei Trasporti
ad effettuare e certificare prove geotecniche ai sensi dell'art. 59 del D.P.R. 380/2001*

| | | |
|---|---|----------------------------|
| CERTIFICATO N° 86550 | pag. 1/1 | emesso il 21/11/16 |
| Verbale di Accettazione n. 29516 | data ricevimento campione 29/09/16 | data prova 18/10/16 |

COMMITTENTE: BENI STABILI S.p.A.

CANTIERE: Via San Biagio 1 - Padova

Sond./Prel.: SPZ3/16

Camp.: 10

Prof.: 28,50-28,95

CLASSIFICAZIONE GEOTECNICA CAMPIONE RIMANEGGIATO

Classificazione geotecnica: sabbia limosa grigia

Pocket Pent.: sciolto kPa

Torvane: sciolto kPa

Classificazione UNI 11531-1: classe **ND**

Ig **ND**

Classificazione USCS: **ND**

Prove eseguite: granulometria

Note: - - -

legenda: ND = NON DETERMINATO

normativa di riferimento: Raccomandazioni AGI
UNI 11531-1
USCS

Spesimatore
Dott. L. Stinichiglio

Direttore Laboratorio
Dott. Pietro Daminato

*Laboratorio concessionato dal Ministero delle Infrastrutture e dei Trasporti
ad effettuare e certificare prove geotecniche ai sensi dell'art. 59 del D.P.R. 380/2001*

CERTIFICATO N° **86551**

pag. 1/1

emesso il 21/11/16

Verbale di Accettazione n. 29516

data ricevimento campione 29/09/16

data prova 04/11/16

COMMITTENTE: BENI STABILI S.p.A.

CANTIERE: Via San Biagio 1 - Padova

Sond./Prel.: SPZ3/16

Camp.: 10

Prof.: 28,50-28,95

ANALISI GRANULOMETRICA

| setaccio | diametro mm | trattenuto % | passante % |
|----------|-------------|--------------|------------|
| 4" | 101,600 | 0,00 | 100,00 |
| 3" | 76,200 | 0,00 | 100,00 |
| 2" | 50,800 | 0,00 | 100,00 |
| 1" 1/2 | 38,100 | 0,00 | 100,00 |
| 1" | 25,400 | 0,00 | 100,00 |
| 3/4" | 19,100 | 0,00 | 100,00 |
| 1/2" | 12,700 | 0,00 | 100,00 |
| 3/8" | 9,520 | 0,00 | 100,00 |
| No. 4 | 4,760 | 0,00 | 100,00 |
| No. 10 | 2,000 | 0,00 | 100,00 |
| No. 20 | 0,840 | 0,01 | 99,99 |
| No. 40 | 0,425 | 0,12 | 99,87 |

| setaccio | diametro mm | trattenuto % | passante % |
|----------|-------------|--------------|------------|
| No. 60 | 0,250 | 10,03 | 89,97 |
| No. 80 | 0,180 | 19,92 | 80,08 |
| No. 140 | 0,105 | 28,32 | 71,68 |
| No. 200 | 0,075 | 6,03 | 93,97 |
| | | 0,05589 | 30,54 |
| | | 0,03119 | 25,79 |
| | | 0,01564 | 19,45 |
| | | 0,00714 | 11,53 |
| | | 0,00295 | 5,99 |
| | | 0,00124 | 3,61 |
| | | 0,00046 | 2,03 |
| | | 0,00017 | 0,44 |

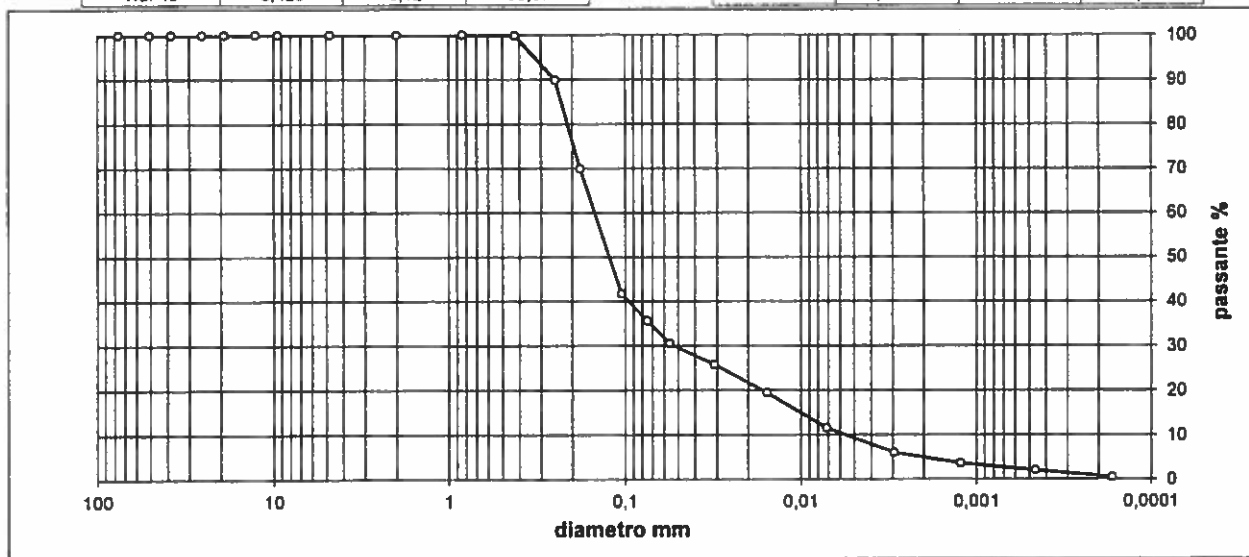

| ciottoli | ghiaia | | | sabbia | | | limo | argilla |
|----------|------------|-----------|----------|------------|--------------|----------------|------------------|------------|
| | grossa | media | fine | grossa | media | fine | | |
| > 60 mm | 60 - 20 mm | 20 - 6 mm | 6 - 2 mm | 2 - 0,6 mm | 0,6 - 0,2 mm | 0,2 - 0,075 mm | 0,075 - 0,002 mm | < 0,002 mm |
| 0,00 | 0,00 | 0,00 | 0,00 | 0,08 | 24,31 | 40,04 | 30,88 | 4,69 |

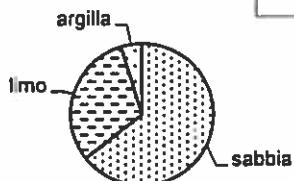

classificazione geotecnica: sabbia limosa grigia

UNI 11531-1

Ig

USCS

norma di riferimento: ASTM D 422

Sperimentatore
Perito A. Fiore

Direttore Laboratorio
Dott. Pietro Daminato



PROVE GEOTECNICHE DI LABORATORIO
E CONTROLLI GEOTECNICI IN SITO

GEODATA S.a.s. di Pietro Daminato & C.

Viale Benelux, 1/C - 35020 Ponte San Nicolò (PD)
Tel. 049 8705575 - Fax 049 7628815 - E-mail: Info@geodatapadova.it
C.F. / P. IVA 01370550285 - CCIAA 206643 - Iscr. Tribunale Padova n. 28754
www.geodatapadova.com



*Laboratorio concessionario dal Ministero delle Infrastrutture e dei Trasporti
ad effettuare e certificare prove geotecniche ai sensi dell'art. 59 del D.P.R. 380/2001*

| | | | | | | | | | | | | |
|--|--------------------------|---|---------------------------|-------------------------------------|--|---------------------------|------------|----------|-------------|--|----------|--|
| CERTIFICATO N° 86552 | emesso il | 21/11/16 | pag. | 1/1 | data ricevimento campione | 29/09/16 | data prova | 17/10/16 | | | | |
| Verbale di Accettazione n. | 29516 | Sond./Prel.: SPZ3bis/16 | | Prof.: 3,00-3,50 | Campioni: A | | | | | | | |
| COMMITTENTE: BENI STABILI S.p.A. | | CANTIERE: Via San Biagio 1 - Padova | | | | | | | | | | |
| CLASSIFICAZIONE GEOTECNICA VISIVA CAMPIONE INDISTURBATO | | | | | | | | | | | | |
| 85 mm diametro campione | | | 490 lunghezza campione | | | 120 lunghezza campione | | | | | | |
| limo argilloso grigio con sabbia - presenza di zone scure organiche e rari elementi litoidi minuti | | | | | | | | | | | | |
| limo argilloso grigio con sostanza organica | | | | | | | | | | | | |
| P.P. | kPa | 88-118 | 147-157 | 147-206 | 137-157 | | | | | | | |
| TORV. | kPa | 24 | 25 | 25 | 25 | | | | | | | |
| Prove Eseguite: w - y - L - D + Aer | | | | | | | | | | | | |
| note: | | QUALITA' CAMPIONE: <table border="1" style="display: inline-table; border-collapse: collapse;"> <tr> <td style="width: 20px; text-align: center;"><input checked="" type="checkbox"/></td> <td style="width: 20px; text-align: center;"><input type="checkbox"/></td> <td style="width: 20px; text-align: center;"><input type="checkbox"/></td> </tr> </table> | | <input checked="" type="checkbox"/> | <input type="checkbox"/> | <input type="checkbox"/> | buona | | sufficiente | | scadente | |
| <input checked="" type="checkbox"/> | <input type="checkbox"/> | <input type="checkbox"/> | | | | | | | | | | |
| | | | Spesimetro Dott. L. S. | | Direttore Laboratorio Dott. Pietro Daminato | | | | | | | |

Laboratorio concessionato dal Ministero delle Infrastrutture e dei Trasporti
ad effettuare e certificare prove geotecniche ai sensi dell'art. 59 del D.P.R. 380/2001

CERTIFICATO N° **86553**

pag. 1/1

emesso il 21/11/136

Verbale di Accettazione n. 29516

data ricevimento campione 29/09/16

data prova 18/10/16

COMMITTENTE: BENI STABILI S.p.A.

CANTIERE: Via San Biagio 1 - Padova

Sond./Prel.: SPZ3BIS/16

Camp.: A

Prof.: 3,00-3,50

CONTENUTO D'ACQUA

Classificazione geotecnica: limo argilloso grigio con sabbia - presenza di zone scure organiche
e rari elementi litoidi minuti

| | prov. 1 | prov. 2 |
|-------------------|---------|----------|
| id.tara | 103 | 128 |
| massa umida lorda | g 97,08 | g 115,56 |
| massa secca lorda | g 80,44 | g 95,75 |
| tara | g 37,34 | g 40,68 |
| W% | 38,61 | 35,97 |

media

W % **37,3**

norma di riferimento: ASTM D 2216

Sperimentatore
Pietro A. FioreDirettore Laboratorio
Dott. Pietro Daminato

*Laboratorio concessionato dal Ministero delle Infrastrutture e dei Trasporti
ad effettuare e certificare prove geotecniche ai sensi dell'art. 59 del D.P.R. 380/2001*

CERTIFICATO N° **86554**

pag. 1/1

emesso il 21/11/16

Verbale di Accettazione n. 29516

data ricevimento campione 29/09/16

data prova 18/10/16

COMMITTENTE: BENI STABILI S.p.A.

CANTIERE: Via San Biagio 1 - Padova

Sond./Prel.: SPZ3BIS/16

Camp.: A

Prof.: 3,00-3,50

PESO DI VOLUME

Classificazione geotecnica: limo argilloso grigio con sabbia - presenza di zone scure organiche
e rari elementi litoidi minuti

| | prov. 1 | prov. 2 |
|----------------------------|--------------|--------------|
| diámetro | mm 60,3 | mm 60,3 |
| altezza | mm 30,7 | mm 30,7 |
| massa lorda | g 338,91 | g 337,54 |
| tara | g 175,00 | g 175,00 |
| massa netta | g 163,91 | g 162,54 |
| γ kN/m ³ | 18,34 | 18,19 |

media

 γ kN/m³ **18,27**

norma di riferimento: procedura interna

note: eseguito con il metodo della fustella tarata su campione indisturbato

Sperimentatore
Dott. L. StirrappiglioDirettore Laboratorio
Dott. Pietro Daminato

*Laboratorio concessionario dal Ministero delle Infrastrutture e dei Trasporti
ad effettuare e certificare prove geotecniche ai sensi dell'art. 59 del D.P.R. 380/2001*

| | | |
|------------------------------------|------------------------------------|---------------------|
| CERTIFICATO N° 86555 | pag. 1/1 | emesso il 21/11/16 |
| Verbale di Accettazione n. 29516 | data ricevimento campione 29/09/16 | data prova 20/10/16 |

COMMITTENTE: BENI STABILI S.p.A.

CANTIERE: Via San Biagio 1 - Padova

Sond./Prel.: SPZ3BIS/16

Camp.: A

Prof.: 3,00-3,50

LIMITI DI ATTERBERG

Classificazione geotecnica: limo argilloso grigio con sabbia - presenza di zone scure organiche e rari elementi litoidi minuti

naturale <40 secco <40 umido

LIMITE DI LIQUIDITA'

| | prov. 1 | prov. 2 | prov. 3 |
|---------------------|---------|---------|---------|
| id. tara | 35 | 18 | 57 |
| massa umida lorda g | 38,415 | 37,918 | 35,953 |
| massa secca lorda g | 31,026 | 31,572 | 29,630 |
| tara g | 12,547 | 15,070 | 12,694 |
| numero colpi | 15 | 25 | 35 |
| WL% | 39,99 | 38,46 | 37,33 |

WL % **39**

LIMITE DI PLASTICITA'

| | prov. 1 | prov. 2 | prov. 3 |
|---------------------|---------|---------|---------|
| id. tara | 33 | 28 | 4 |
| massa umida lorda g | 12,993 | 16,887 | 16,323 |
| massa secca lorda g | 12,682 | 16,542 | 16,028 |
| tara g | 11,678 | 15,428 | 15,049 |
| WP% | 30,98 | 30,97 | 30,13 |

media
WP % **31**

INDICE DI PLASTICITA'

IP **8**

note:

norma di riferimento: ASTM D 4318

cucchiaio Casagrande Controls n° 87121946

legenda: ND = NON DETERMINATO
NP = NON PLASTICO

Sperimentatore
Perito A. Fiore

Direttore Laboratorio
Dott. Pietro Daminato

Laboratorio concessionato dal Ministero delle Infrastrutture e dei Trasporti
ad effettuare e certificare prove geotecniche ai sensi dell'art. 59 del D.P.R. 380/2001

| | | | | | |
|----------------------------|--------------|---------------------------|----------|------------|----------|
| CERTIFICATO N° | 86556 | pag. | 1/1 | emesso il | 21/11/16 |
| Verbale di Accettazione n. | 29516 | data ricevimento campione | 29/09/16 | data prova | 27/10/16 |

COMMITTENTE: BENI STABILI S.p.A.

CANTIERE: Via San Biagio 1 - Padova

Sond./Prel.: SPZ3BIS/16

Camp.: A

Prof.: 3,00-3,50

ANALISI GRANULOMETRICA

| setaccio | diametro mm | trattenuto % | passante % |
|----------|-------------|--------------|------------|
| 4" | 101,600 | 0,00 | 100,00 |
| 3" | 76,200 | 0,00 | 100,00 |
| 2" | 50,800 | 0,00 | 100,00 |
| 1" 1/2 | 38,100 | 0,00 | 100,00 |
| 1" | 25,400 | 0,00 | 100,00 |
| 3/4" | 19,100 | 0,00 | 100,00 |
| 1/2" | 12,700 | 0,00 | 100,00 |
| 3/8" | 9,520 | 0,00 | 100,00 |
| No. 4 | 4,760 | 0,00 | 100,00 |
| No. 10 | 2,000 | 1,41 | 98,59 |
| No. 20 | 0,840 | 3,42 | 96,58 |
| No. 40 | 0,425 | 5,83 | 94,17 |

| setaccio | diametro mm | trattenuto % | passante % |
|----------|-------------|--------------|------------|
| No. 80 | 0,250 | 8,25 | 91,75 |
| No. 80 | 0,180 | 4,83 | 95,17 |
| No. 140 | 0,105 | 5,18 | 94,82 |
| No. 200 | 0,075 | 1,78 | 98,22 |
| | | 0,05348 | 99,94652 |
| | | 0,02928 | 99,97072 |
| | | 0,01457 | 99,98543 |
| | | 0,00860 | 99,99140 |
| | | 0,00271 | 99,99729 |
| | | 0,00116 | 99,99884 |
| | | 0,00044 | 99,99956 |
| | | 0,00016 | 99,99984 |

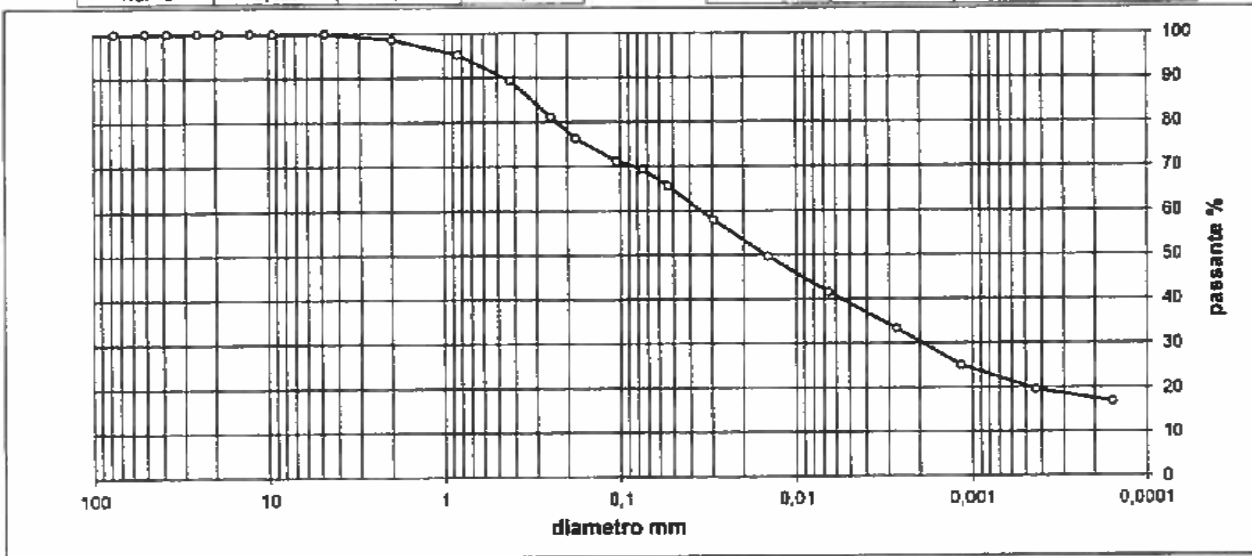

| ciottoli | ghiaia | | | sabbia | | | limo | argilla |
|----------|------------|-----------|----------|------------|--------------|----------------|------------------|------------|
| | grossa | media | fine | grossa | media | fine | | |
| > 60 mm | 60 - 20 mm | 20 - 6 mm | 6 - 2 mm | 2 - 0,6 mm | 0,6 - 0,2 mm | 0,2 - 0,075 mm | 0,075 - 0,002 mm | < 0,002 mm |
| 0,00 | 0,00 | 0,00 | 1,41 | 6,79 | 14,16 | 8,34 | 39,56 | 29,75 |

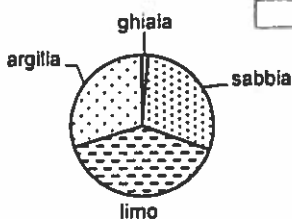

classificazione geotecnica: limo argilloso grigio con sabbia - presenza di zone scure organiche e rari elementi litoidi minuti

UNI 11531-1

Ig

USCS

norma di riferimento: ASTM D 422

Sperimentatore
Perito A. Riva

Direttore Laboratorio
Dot. Pietro Daminato

E' VIETATA LA RIPRODUZIONE PARZIALE DEL PRESENTE CERTIFICATO DI PROVA SENZA AUTORIZZAZIONE SCRITTA DELLA GEODATA s.a.s.



PROVE GEOTECNICHE DI LABORATORIO
E CONTROLLI GEOTECNICI IN SITO

GEODATA S.a.s. di Pietro Damlnato & C.

Viale Benelux, 1/C - 35020 Ponte San Nicolò (PD)
Tel. 049 8705575 - Fax 049 7628815 - E-mail: info@geodatapadova.it
C.F./P. IVA 01370550285 - CCIAA 206643 - fscr. Tribunale Padova n. 28754
www.geodatapadova.com



Laboratorio concessionato dal Ministero delle Infrastrutture e dei Trasporti
ad effettuare e certificare prove geotecniche ai sensi dell'art. 59 del D.P.R. 380/2001

| | | |
|--|--------------------------------------|--|
| CERTIFICATO N° 86557 | emesso il | 21/11/16 |
| Verbale di Accettazione n. | 29516 | data ricevimto campione |
| | 29/09/16 | 17/10/16 |
| COMMITTENTE: BENI STABILI S.p.A. | Sond./Prel.: SPZ4/16 | Prof.: 3,00-3,50 |
| CANTIERE: Via San Biagio 1 - Padova | Campione: A | |
| CLASSIFICAZIONE GEOTECNICA VISIVA CAMPIONE INDISTURBATO | | |
| ALTO | 400 mm lunghezza campione | BASSO |
| 85 mm diametro campione | 330 | 70 |
| argilla debolmente limosa grigia con sabbia - presenza di rari elementi litoidi e zone scure organiche | | |
| limo argilloso marrone | | |
| P.P. kPa | 127-137 | 118-137 |
| TORV. kPa | 22 | 25 |
| | 18 | 33 |
| Prove Eseguite: w - γ - L - D+Aer | | |
| note: | QUALITA' CAMPIONE: | Direttore Laboratorio Dot. Pietro Damlnato |
| | buona <input type="checkbox"/> | Sperimentatore Dot. L. Suardaglio |
| | sufficiente <input type="checkbox"/> | |
| | scadente <input type="checkbox"/> | |



PROVE GEOTECNICHE DI LABORATORIO
E CONTROLLI GEOTECNICI IN SITO

GEODATA S.a.s. di Pietro Daminato & C.

Viale Benelux, 1/C - 35020 Ponte San Nicolò (PD)
Tel. 049 8705575 - Fax 049 7628815 - E-mail: info@geodatapadova.it
C.F. / P.IVA 01370550285 - CCIAA 206643 - Iscr. Tribunale Padova n. 28754
www.geodatapadova.com



*Laboratorio concessionario dal Ministero delle Infrastrutture e dei Trasporti
ad effettuare e certificare prove geotecniche ai sensi dell'art. 59 del D.P.R. 380/2001*

| | | | | | |
|----------------------------|--------------|---------------------------|----------|------------|-----------|
| CERTIFICATO N° | 86558 | pag. | 1/1 | emesso il | 21/11/136 |
| Verbale di Accettazione n. | 29516 | data ricevimento campione | 29/09/16 | data prova | 18/10/16 |

COMMITTENTE: BENI STABILI S.p.A.

CANTIERE: Via San Biagio 1 - Padova

Sond./Prel.: SPZ4/16

Camp.: A

Prof.: 3,00-3,50

CONTENUTO D'ACQUA

Classificazione geotecnica: argilla debolmente limosa grigia con sabbia - presenza di rari elementi litoidi e zone scure organiche

| | prov. 1 | prov. 2 |
|-------------------|---------|---------|
| id.tara | 115 | 138 |
| massa umida lorda | g 85,70 | g 98,44 |
| massa secca lorda | g 69,73 | g 81,46 |
| tara | g 33,92 | g 40,19 |
| W% | 44,60 | 41,14 |
| | media | |
| W % | 42,9 | |

norma di riferimento: ASTM D 2216

Sperimentatore
Perito A. Fiore

Direttore Laboratorio
Dott. Pietro Daminato



PROVE GEOTECNICHE DI LABORATORIO
E CONTROLLI GEOTECNICI IN SITO

GEODATA S.a.s. di Pietro Daminato & C.

Viale Benelux, 1/C - 35020 Ponte San Nicolò (PD)
Tel. 049 8705575 - Fax 049 7628815 - E-mail: info@geodatapadova.it
C.F./P. IVA 01370550285 - CCIAA 206643 - Iscr. Tribunale Padova n. 28754
www.geodatapadova.com



*Laboratorio concessionato dal Ministero delle Infrastrutture e dei Trasporti
ad effettuare e certificare prove geotecniche ai sensi dell'art. 59 del D.P.R. 380/2001*

| | | | | | |
|----------------------------|--------------|---------------------------|----------|------------|----------|
| CERTIFICATO N° | 86559 | pag. | 1/1 | emesso il | 21/11/16 |
| Verbale di Accettazione n. | 29516 | data ricevimento campione | 29/09/16 | data prova | 19/10/16 |

COMMITTENTE: BENI STABILI S.p.A.

CANTIERE: Via San Biagio 1 - Padova

Sond./Prel.: SPZ4/16

Camp.: A

Prof.: 3,00-3,50

PESO DI VOLUME

Classificazione geotecnica: argilla debolmente limosa grigia con sabbia - presenza di rari elementi litoidi e zone scure organiche

| | prov. 1 | prov. 2 |
|----------------------------|--------------|--------------|
| diametro | mm 60,3 | mm 60,3 |
| altezza | mm 30,7 | mm 30,7 |
| massa lorda | g 319,20 | g 320,19 |
| tara | g 175,00 | g 175,00 |
| massa netta | g 144,20 | g 145,19 |
| γ kN/m ³ | 16,14 | 16,25 |

media

γ kN/m³ **16,20**

norma di riferimento: procedura interna

note: eseguito con il metodo della fustella tarata su campione indisturbato

Sperimentatore
Perita Fiore

Direttore Laboratorio
Dott. Pietro Daminato

*Laboratorio concessionario dal Ministero delle Infrastrutture e dei Trasporti
ad effettuare e certificare prove geotecniche ai sensi dell'art. 59 del D.P.R. 380/2001*

| | | | | | |
|----------------------------|--------------|---------------------------|----------|------------|----------|
| CERTIFICATO N° | 86560 | pag. | 1/1 | emesso il | 21/11/16 |
| Verbale di Accettazione n. | 29516 | data ricevimento campione | 29/09/16 | data prova | 20/10/16 |

COMMITTENTE: BENI STABILI S.p.A.

CANTIERE: Via San Biagio 1 - Padova

Sond./Prel.: SPZ4/16

Camp.: A

Prof.: 3,00-3,50

| LIMITI DI ATTERBERG | | | | | | |
|--|--|---|--------------------------|--|-------------------------------------|-----------|
| Classificazione geotecnica: argilla debolmente limosa grigia con sabbia - presenza di rari elementi litoidi e zone scure organiche | | | | | | |
| naturale | <input type="checkbox"/> | <40 secco | <input type="checkbox"/> | <40 umido | <input checked="" type="checkbox"/> | |
| LIMITE DI LIQUIDITA' | | prov. 1 | prov. 2 | prov. 3 | | |
| id. tara | | 50 | 8 | 35 | | |
| massa umida lorda | g | 36,089 | 32,170 | 33,415 | | |
| massa secca lorda | g | 30,006 | 27,797 | 26,549 | | |
| tara | g | 18,842 | 19,227 | 12,547 | | |
| numero colpi | | 15 | 27 | 35 | | |
| WL% | | 54,49 | 51,03 | 49,04 | WL % | 52 |
| LIMITE DI PLASTICITA' | | prov. 1 | prov. 2 | prov. 3 | | |
| id. tara | | 7 | 39 | 59 | | |
| massa umida lorda | g | 15,327 | 16,347 | 15,763 | | |
| massa secca lorda | g | 14,781 | 15,692 | 15,260 | | |
| tara | g | 13,030 | 13,590 | 13,639 | media | |
| WP% | | 31,18 | 31,16 | 31,03 | WP % | 31 |
| | | INDICE DI PLASTICITA' | | | IP | 21 |
| note: | | | | | | |
| norma di riferimento: ASTM D 4318 | cucchiaino Casagrande Controls n° 87121946 | | | | | |
| legenda: | ND = NON DETERMINATO NP = NON PLASTICO | Sperimentatore Dott. L. Starnagiglio | | Direttore Laboratorio Dott. Pietro Daminato | | |

Laboratorio concessionario dal Ministero delle Infrastrutture e dei Trasporti
ad effettuare e certificare prove geotecniche ai sensi dell'art. 59 del D.P.R. 380/2001

| | | |
|----------------------------------|------------------------------------|---------------------|
| CERTIFICATO N° 86561 | pag. 1/1 | emesso il 21/11/16 |
| Verbale di Accettazione n. 29516 | data ricevimento campione 29/09/16 | data prova 04/11/16 |

COMMITTENTE: BENI STABILI S.p.A.

CANTIERE: Via San Biagio 1 - Padova

Sond./Prel.: SPZ4/16

Camp.: A

Prof.: 3,00-3,50

ANALISI GRANULOMETRICA

| setaccio | diametro mm | trattenuto % | passante % |
|----------|-------------|--------------|------------|
| 4" | 101,600 | 0,00 | 100,00 |
| 3" | 76,200 | 0,00 | 100,00 |
| 2" | 50,800 | 0,00 | 100,00 |
| 1" 1/2 | 38,100 | 0,00 | 100,00 |
| 1" | 25,400 | 0,00 | 100,00 |
| 3/4" | 19,100 | 0,00 | 100,00 |
| 1/2" | 12,700 | 0,00 | 100,00 |
| 3/8" | 9,520 | 0,00 | 100,00 |
| No. 4 | 4,760 | 0,20 | 99,80 |
| No. 10 | 2,000 | 1,09 | 98,91 |
| No. 20 | 0,840 | 3,20 | 96,80 |
| No. 40 | 0,425 | 5,49 | 94,51 |

| setaccio | diametro mm | trattenuto % | passante % |
|----------|-------------|--------------|------------|
| No. 60 | 0,250 | 8,08 | 91,92 |
| No. 80 | 0,180 | 5,00 | 95,00 |
| No. 140 | 0,105 | 5,25 | 94,75 |
| No. 200 | 0,075 | 1,00 | 99,00 |
| | 0,05505 | | 97,92 |
| | 0,03009 | | 92,84 |
| | 0,01474 | | 87,69 |
| | 0,00854 | | 82,11 |
| | 0,00287 | | 74,03 |
| | 0,00114 | | 65,95 |
| | 0,00043 | | 57,87 |
| | 0,00018 | | 49,79 |

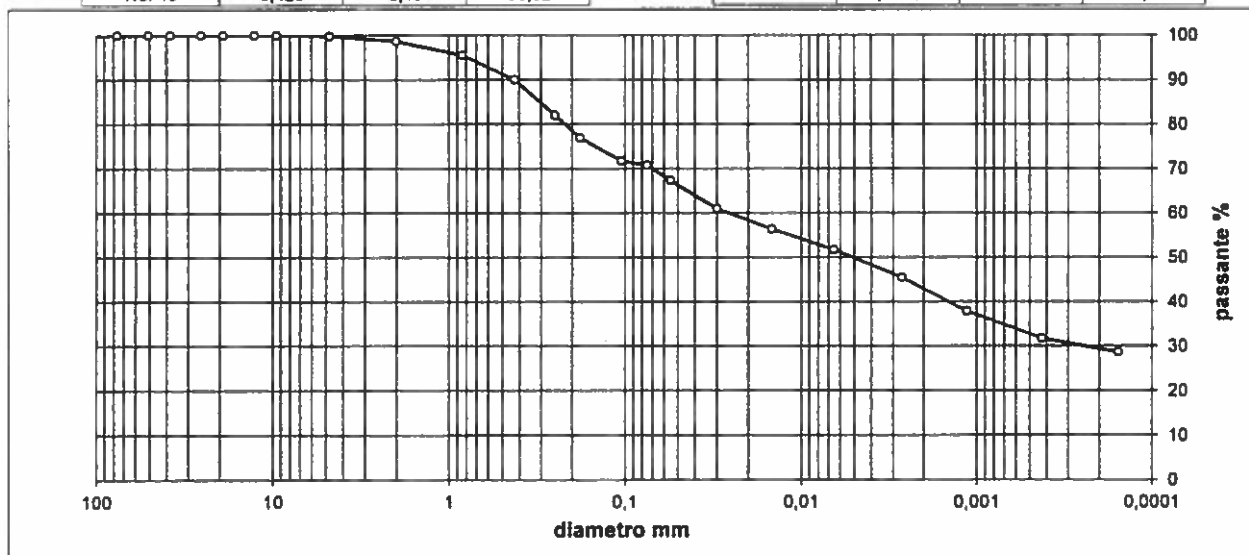

| ciottoli | ghiaia | | | sabbia | | | limo | argilla |
|----------|------------|-----------|----------|------------|--------------|----------------|------------------|------------|
| | grossa | media | fine | grossa | media | fine | | |
| > 60 mm | 60 - 20 mm | 20 - 6 mm | 6 - 2 mm | 2 - 0,6 mm | 0,6 - 0,2 mm | 0,2 - 0,075 mm | 0,075 - 0,002 mm | < 0,002 mm |
| 0,00 | 0,00 | 0,15 | 1,14 | 6,38 | 13,95 | 7,67 | 28,57 | 42,14 |

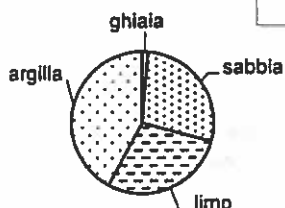

classificazione geotecnica: argilla debolmente limosa grigia con sabbia - presenza di rari elementi litoidi e zone scure organiche

UNI 11531-1

Ig

USCS

norma di riferimento: ASTM D 422

Sperimentatore
Perito A. Fiore

Direttore Laboratorio
Dott. Pietro Daminato



PROVE GEOTECNICHE DI LABORATORIO
E CONTROLLI GEOTECNICI IN SITO

GEODATA S.a.s. di Pietro Daminato & C.

Viale Benelux, 1/C - 35020 Ponte San Nicolò (PD)
Tel. 049 8705575 - Fax 049 7628815 - E-mail: info@geodatapadova.it
C.F. / P. IVA 01370550285 - CCIAA 206643 - Iscr. Tribunale Padova n. 28754
www.geodatapadova.com



*Laboratorio concessionario dal Ministero delle Infrastrutture e dei Trasporti
ad effettuare e certificare prove geotecniche ai sensi dell'art. 59 del D.P.R. 380/2001*

CERTIFICATO N° **86562**

pag. 1/1

emesso il 21/11/16

Verbale di Accettazione n. 29516

data ricevimento campione 29/09/16

data prova 18/10/16

COMMITTENTE: BENI STABILI S.p.A.

CANTIERE: Via San Biagio 1 - Padova

Sond./Prel.: SPZ4/16

Camp.: 4

Prof.: 10,50-10,95

CLASSIFICAZIONE GEOTECNICA CAMPIONE RIMANEGGIATO

Classificazione geotecnica: sabbia grosso-fine marrone con raro limo

Pocket Pent.: sciolto kPa

Torvane: sciolto kPa

Classificazione UNI 11531-1: classe **ND**

Ig **ND**

Classificazione USCS: **ND**

Prove eseguite: granulometria

Note: - - -

legenda: ND = NON DETERMINATO

normativa di riferimento: Raccomandazioni AGI
UNI 11531-1
USCS

Sperimentatore
Dott. L. Stirpafiglio

Direttore Laboratorio
Dott. Pietro Daminato

Laboratorio concessionato dal Ministero delle Infrastrutture e dei Trasporti
ad effettuare e certificare prove geotecniche ai sensi dell'art. 59 del D.P.R. 380/2001

CERTIFICATO N° **86563**

pag. 1/1

emesso il 21/11/16

Verbale di Accettazione n. 29516

data ricevimento campione 29/09/16

data prova 04/11/16

COMMITTENTE: BENI STABILI S.p.A.

CANTIERE: Via San Biagio 1 - Padova

Sond./Prel.: SPZ4/16

Camp.: 4

Prof.: 10,50-10,95

ANALISI GRANULOMETRICA

| setaccio | diametro mm | trattenuto % | passante % |
|----------|-------------|--------------|------------|
| 4" | 101,60 | 0,00 | 100,00 |
| 3" | 76,20 | 0,00 | 100,00 |
| 2" | 50,80 | 0,00 | 100,00 |
| 1" 1/2 | 38,10 | 0,00 | 100,00 |
| 1" | 25,40 | 0,00 | 100,00 |
| 3/4" | 19,10 | 0,00 | 100,00 |
| 1/2" | 12,70 | 0,00 | 100,00 |
| 3/8" | 9,52 | 0,00 | 100,00 |

| setaccio | diametro mm | trattenuto % | passante % |
|----------|-------------|--------------|------------|
| No. 4 | 4,76 | 0,64 | 99,36 |
| No. 10 | 2,00 | 0,54 | 99,46 |
| No. 20 | 0,84 | 5,30 | 94,70 |
| No. 40 | 0,43 | 50,93 | 49,07 |
| No. 60 | 0,25 | 22,92 | 77,08 |
| No. 80 | 0,18 | 6,55 | 93,45 |
| No. 140 | 0,105 | 4,77 | 95,23 |
| No. 200 | 0,075 | 0,95 | 99,05 |

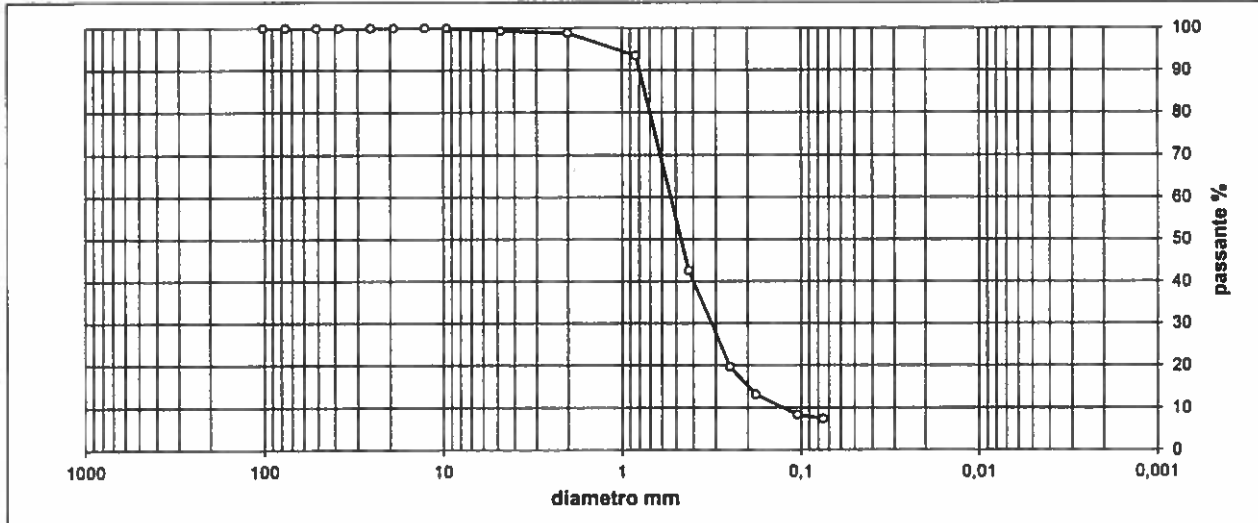

| ciottoli | ghiaia | | | sabbia | | | limo+argilla |
|----------|------------|-----------|----------|------------|--------------|----------------|--------------|
| | grossa | media | fine | grossa | media | fine | |
| > 60 mm | 60 - 20 mm | 20 - 6 mm | 6 - 2 mm | 2 - 0,6 mm | 0,6 - 0,2 mm | 0,2 - 0,075 mm | < 0,075 mm |
| 0,00 | 0,00 | 0,47 | 0,70 | 34,75 | 49,07 | 7,59 | 7,40 |

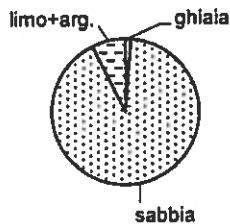

classificazione geotecnica: sabbia grosso-fine marrone con raro limo

UNI 11531-1

Ig

USCS

norma di riferimento: ASTM D 422

Sperimentatore
Perito *A. Fiore*

Direttore Laboratorio
Dott. Pietro Daminato



PROVE GEOTECNICHE DI LABORATORIO
E CONTROLLI GEOTECNICI IN SITO

GEODATA S.a.s. di Pietro Daminato & C.

Viale Benelux, 1/C - 35020 Ponte San Nicolò (PD)
Tel. 049 8705575 - Fax 049 7628815 - E-mail: info@geodatapadova.it
C.F. / P. IVA 01370550285 - CCIAA 206643 - Iscr. Tribunale Padova n. 28754
www.geodatapadova.com



*Laboratorio concessionato dal Ministero delle Infrastrutture e dei Trasporti
ad effettuare e certificare prove geotecniche ai sensi dell'art. 59 del D.P.R. 380/2001*

CERTIFICATO N° **86564**

pag. 1/1

emesso il 21/11/16

Verbale di Accettazione n. 29516

data ricevimento campione 29/09/16

data prova 18/10/16

COMMITTENTE: BENI STABILI S.p.A.

CANTIERE: Via San Biagio 1 - Padova

Sond./Prel.: SPZ4/16

Camp.: 6

Prof.: 13,50-13,95

CLASSIFICAZIONE GEOTECNICA CAMPIONE RIMANEGGIATO

Classificazione geotecnica: sabbia grosso-fine marrone con raro limo

Pocket Pent.: sciolto kPa

Torvane: sciolto kPa

Classificazione UNI 11531-1: classe **ND**

Ig **ND**

Classificazione USCS: **ND**

Prove eseguite: granulometria

Note: - - -

legenda: ND = NON DETERMINATO

normativa di riferimento: Raccomandazioni AGI
UNI 11531-1
USCS

Sperimentatore
Dott. L. Stipafiglio

Direttore Laboratorio
Dott. Pietro Daminato

Laboratorio concessionato dal Ministero delle Infrastrutture e dei Trasporti
ad effettuare e certificare prove geotecniche ai sensi dell'art. 59 del D.P.R. 380/2001

| | | |
|----------------------------------|------------------------------------|---------------------|
| CERTIFICATO N° 86565 | pag. 1/1 | emesso il 21/11/16 |
| Verbale di Accettazione n. 29516 | data ricevimento campione 29/09/16 | data prova 04/11/16 |

COMMITTENTE: BENI STABILI S.p.A.

CANTIERE: Via San Biagio 1 - Padova

Sond./Prel.: SPZ4/16

Camp.: 6

Prof.: 13,50-13,95

ANALISI GRANULOMETRICA

| setaccio | diametro mm | trattenuto % | passante % |
|----------|-------------|--------------|------------|
| 4" | 101,60 | 0,00 | 100,00 |
| 3" | 76,20 | 0,00 | 100,00 |
| 2" | 50,80 | 0,00 | 100,00 |
| 1" 1/2 | 38,10 | 0,00 | 100,00 |
| 1" | 25,40 | 0,00 | 100,00 |
| 3/4" | 19,10 | 0,00 | 100,00 |
| 1/2" | 12,70 | 0,00 | 100,00 |
| 3/8" | 9,52 | 0,00 | 100,00 |

| setaccio | diametro mm | trattenuto % | passante % |
|----------|-------------|--------------|------------|
| No. 4 | 4,76 | 0,00 | 100,00 |
| No. 10 | 2,00 | 0,16 | 99,84 |
| No. 20 | 0,84 | 0,38 | 99,62 |
| No. 40 | 0,43 | 42,86 | 57,14 |
| No. 60 | 0,25 | 40,11 | 59,89 |
| No. 80 | 0,18 | 7,20 | 92,80 |
| No. 140 | 0,105 | 4,85 | 95,15 |
| No. 200 | 0,075 | 0,69 | 99,31 |

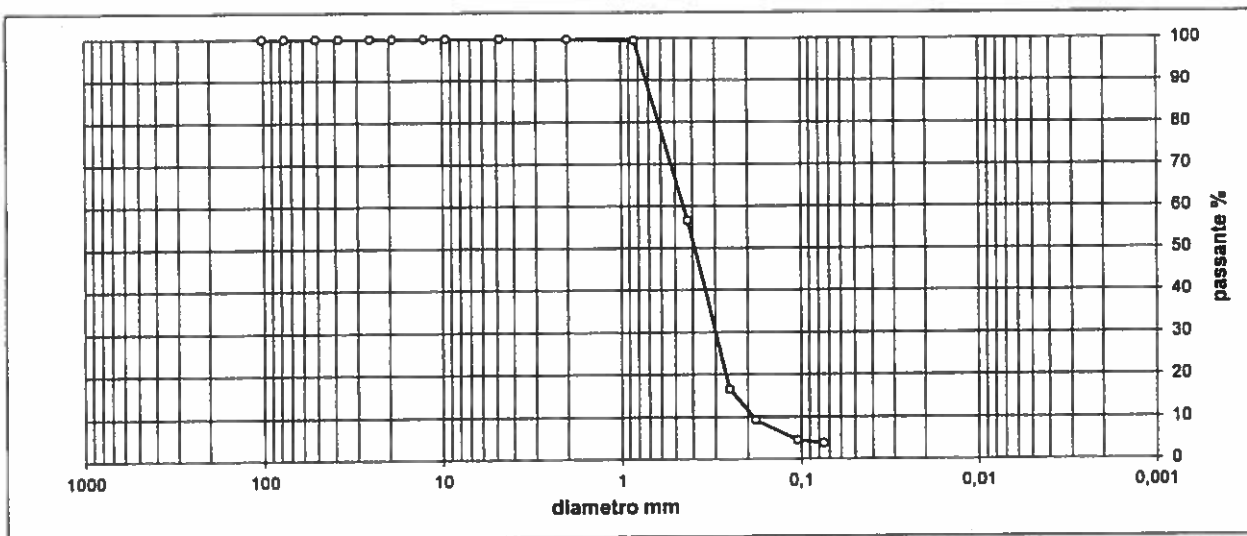

| ciottoli | ghiaia | | | sabbia | | | limo+argilla |
|----------|------------|-----------|----------|------------|--------------|----------------|--------------|
| | grossa | media | fine | grossa | media | fine | |
| > 60 mm | 60 - 20 mm | 20 - 6 mm | 6 - 2 mm | 2 - 0,6 mm | 0,6 - 0,2 mm | 0,2 - 0,075 mm | < 0,075 mm |
| 0,00 | 0,00 | 0,00 | 0,16 | 25,17 | 63,33 | 7,60 | 3,75 |

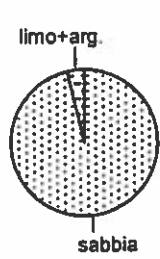

classificazione geotecnica: sabbia grosso-fine marrone con raro limo

UNI 11531-1

lg

USCS

norma di riferimento: ASTM D 422

Sperimentatore
Perito *A. Fiore*

Direttore Laboratorio
P. Daminato
Dott. Pietro Daminato

E' VIETATA LA RIPRODUZIONE PARZIALE DEL PRESENTE CERTIFICATO DI PROVA SENZA AUTORIZZAZIONE SCRITTA DELLA GEODATA s.n.s.



PROVE GEOTECNICHE DI LABORATORIO
E CONTROLLI GEOTECNICI IN SITO

GEO DATA S.a.s. di Pietro Daminato & C.

Viale Benelux, 1/C - 35020 Ponte San Nicolò (PD)
Tel. 049 8705575 - Fax 049 7628815 - E-mail: info@geodatapadova.it
C.F. / P. IVA 01370550285 - CCIAA 206643 - Iscr. Tribunale Padova n. 28754
www.geodatapadova.com



*Laboratorio concessionato dal Ministero delle Infrastrutture e dei Trasporti
ad effettuare e certificare prove geotecniche ai sensi dell'art. 59 del D.P.R. 380/2001*

CERTIFICATO N° **86566**

pag. 1/1

emesso il 21/11/16

Verbale di Accettazione n. 29516

data ricevimento campione 29/09/16

data prova 18/10/16

COMMITTENTE: BENI STABILI S.p.A.

CANTIERE: Via San Biagio 1 - Padova

Sond./Prel.: SPZ4/16

Camp.: 7

Prof.: 15,00-15,45

CLASSIFICAZIONE GEOTECNICA CAMPIONE RIMANEGGIATO

Classificazione geotecnica: sabbia grosso-fine marrone con raro limo e rari elementi di ghiaia medio-fine

Pocket Pent.: sciolto kPa

Torvane: sciolto kPa

Classificazione UNI 11531-1: classe **ND**

Ig **ND**

Classificazione USCS: **ND**

Prove eseguite: granulometria

Note: ---

legenda: ND = NON DETERMINATO

normativa di riferimento: Raccomandazioni AGI
UNI 11531-1
USCS

Sperimentatore
Dott. L. Stinaglio

Direttore Laboratorio
Dott. Pietro Daminato

*Laboratorio concessionato dal Ministero delle Infrastrutture e dei Trasporti
ad effettuare e certificare prove geotecniche ai sensi dell'art. 59 del D.P.R. 380/2001*

| | | |
|----------------------------------|------------------------------------|---------------------|
| CERTIFICATO N° 86567 | pag. 1/1 | emesso il 21/11/16 |
| Verbale di Accettazione n. 29516 | data ricevimento campione 29/09/16 | data prova 26/10/16 |

COMMITTENTE: BENI STABILI S.p.A.

CANTIERE: Via San Biagio 1 - Padova

Sond./Prel.: SPZ4/16

Camp.: 7

Prof.: 15,00-15,45

ANALISI GRANULOMETRICA

| setaccio | diametro mm | trattenuto % | passante % |
|----------|-------------|--------------|------------|
| 4" | 101,60 | 0,00 | 100,00 |
| 3" | 76,20 | 0,00 | 100,00 |
| 2" | 50,80 | 0,00 | 100,00 |
| 1" 1/2 | 38,10 | 0,00 | 100,00 |
| 1" | 25,40 | 0,00 | 100,00 |
| 3/4" | 19,10 | 0,00 | 100,00 |
| 1/2" | 12,70 | 0,00 | 100,00 |
| 3/8" | 9,52 | 0,88 | 99,14 |

| setaccio | diametro mm | trattenuto % | passante % |
|----------|-------------|--------------|------------|
| No. 4 | 4,76 | 0,88 | 98,29 |
| No. 10 | 2,00 | 2,69 | 95,59 |
| No. 20 | 0,84 | 12,56 | 83,04 |
| No. 40 | 0,43 | 46,80 | 38,24 |
| No. 60 | 0,25 | 15,06 | 21,18 |
| No. 80 | 0,18 | 7,60 | 13,58 |
| No. 140 | 0,105 | 7,74 | 5,84 |
| No. 200 | 0,075 | 1,75 | 4,09 |

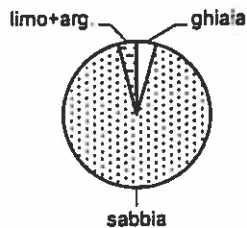
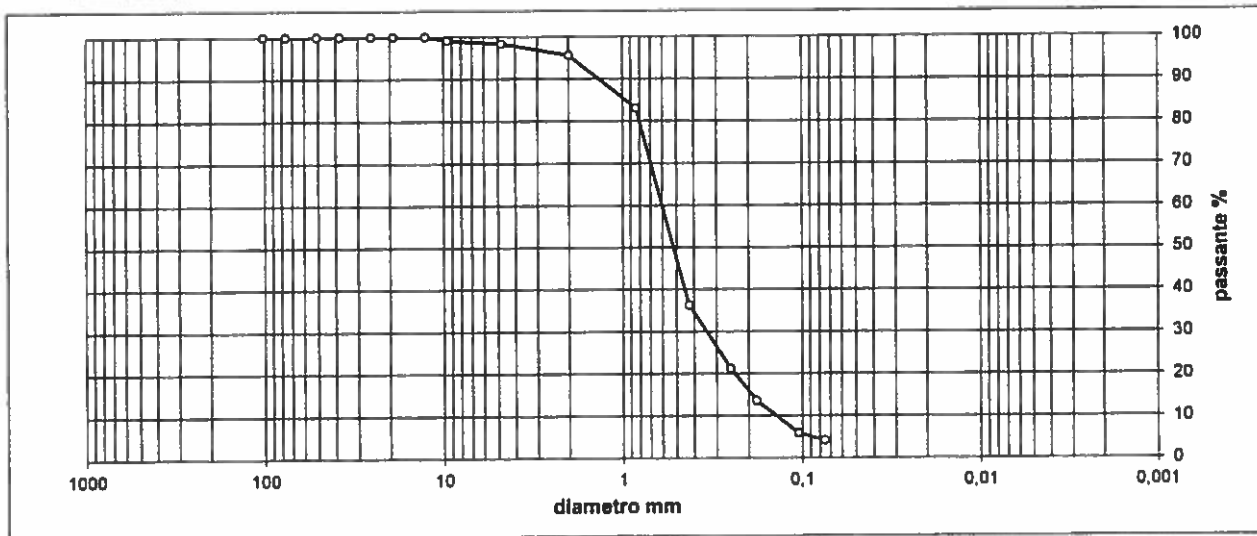

| ciottoli | ghiaia | | | sabbia | | | limo+argilla |
|----------|------------|-----------|----------|------------|--------------|----------------|--------------|
| | grossa | media | fine | grossa | media | fine | |
| > 60 mm | 60 - 20 mm | 20 - 6 mm | 6 - 2 mm | 2 - 0,6 mm | 0,6 - 0,2 mm | 0,2 - 0,075 mm | < 0,075 mm |
| 0,00 | 0,00 | 1,49 | 2,92 | 39,62 | 40,22 | 11,66 | 4,09 |

classificazione geotecnica: sabbia grosso-fine marrone con raro limo e rari elementi di ghiaia medio-fine

UNI 11531-1

Ig

USCS

norma di riferimento: ASTM D 422

Spesimatore
Pietro A. More

Direttore Laboratorio
Dott. Pietro Daminato

E' VIETATA LA RIPRODUZIONE PARZIALE DEL PRESENTE CERTIFICATO DI PROVA SENZA AUTORIZZAZIONE SCRITTA DELLA GEODATA s.a.s.

Laboratorio concessionato dal Ministero delle Infrastrutture e dei Trasporti
ad effettuare e certificare prove geotecniche ai sensi dell'art. 59 del D.P.R. 380/2001

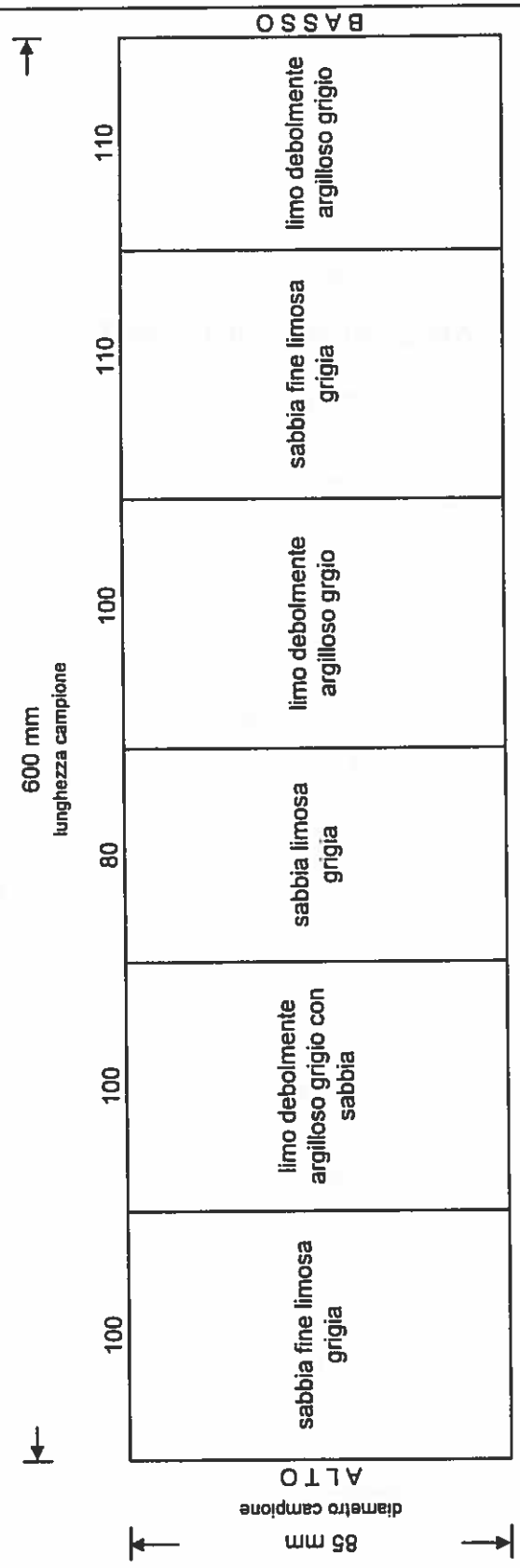
| | | | | | | | | | | | |
|---|-----------|---|---|-----------------------------|---------------------------|---|------------|----------|--|--|--|
| CERTIFICATO N° 86568 | emesso il | 21/11/16 | pag. | 1/1 | data ricecimento campione | 29/09/16 | data prova | 17/10/16 | | | |
| Verbale di Accettazione n. | 29516 | COMMITTENTE: BENI STABILI S.p.A. | | Sond./Prel.: SPZ4/16 | | Prof.: 16,50-17,00 | | | | | |
| CANTIERE: Via San Biagio 1 - Padova | | Campione: B | | | | | | | | | |
| CLASSIFICAZIONE GEOTECNICA VISIVA CAMPIONE INDISTURBATO | | | | | | | | | | | |
|  | | | | | | | | | | | |
| P.P. | kPa | --- | 78-98 | --- | 78-98 | --- | 69-118 | | | | |
| TORV. | kPa | --- | 11 | --- | 10 | --- | 10 | | | | |
| Prove Eseguite: p. limosa w - γ - L - D+Aer - TX U.U. P. sabbiosa Du+Aer | | | | | | | | | | | |
| note: | | | QUALITA' CAMPIONE: <input checked="" type="checkbox"/> buona <input type="checkbox"/> sufficiente <input type="checkbox"/> scadente | | | Sperimentatore: Dott. L. Silianghio | | | Direttore Laboratorio: Dott. Pietro Daminato | | |



PROVE GEOTECNICHE DI LABORATORIO
E CONTROLLI GEOTECNICI IN SITO

GEODATA S.a.s. di Pietro Daminato & C.

Viale Benelux, 1/C - 35020 Ponte San Nicolò (PD)
Tel. 049 8705575 - Fax 049 7628815 - E-mail: info@geodatapadova.it
C.F./P. IVA 01370550285 - CCIAA 208643 - Iscr. Tribunale Padova n. 28754
www.geodatapadova.com



*Laboratorio concessionato dal Ministero delle Infrastrutture e dei Trasporti
ad effettuare e certificare prove geotecniche ai sensi dell'art. 59 del D.P.R. 380/2001*

| | | | | | |
|----------------------------|--------------|---------------------------|----------|------------|-----------|
| CERTIFICATO N° | 86569 | pag. | 1/1 | emesso il | 21/11/136 |
| Verbale di Accettazione n. | 29516 | data ricevimento campione | 29/09/16 | data prova | 18/10/16 |

COMMITTENTE: BENI STABILI S.p.A.

CANTIERE: Via San Biagio 1 - Padova

Sond./Prel.: SPZ4/16

Camp.: B-parte limosa

Prof.: 16,50-17,00

CONTENUTO D'ACQUA

Classificazione geotecnica: limo debolmente argilloso grigio con sabbia

| | prov. 1 | prov. 2 |
|-------------------|----------|----------|
| id.tara | 107 | 141 |
| massa umida lorda | g 113,70 | g 124,02 |
| massa secca lorda | g 99,08 | g 107,03 |
| tara | g 40,08 | g 40,07 |
| W% | 24,78 | 25,37 |

media

W % **25,1**

norma di riferimento: ASTM D 2216

Sperimentatore
Perito A. Fiore

Direttore Laboratorio
Dott. Pietro Daminato

*Laboratorio concessionato dal Ministero delle Infrastrutture e dei Trasporti
ad effettuare e certificare prove geotecniche ai sensi dell'art. 59 del D.P.R. 380/2001*

| | | | | | |
|----------------------------|--------------|---------------------------|----------|------------|----------|
| CERTIFICATO N° | 86570 | pag. | 1/1 | emesso il | 21/11/16 |
| Verbale di Accettazione n. | 29516 | data ricevimento campione | 29/09/16 | data prova | 21/11/16 |

COMMITTENTE: BENI STABILI S.p.A.

CANTIERE: Via San Biagio 1 - Padova

Sond./Prel.: SPZ4/16

Camp.: B-parte limosa

Prof.: 3,00-3,50

PESO DI VOLUME

Classificazione geotecnica: limo debolmente argilloso grigio con sabbia

| | prov. 1 | prov. 2 |
|----------------------------|--------------|--------------|
| diametro | mm 33,8 | mm 33,9 |
| altezza | mm 72,5 | mm 73,9 |
| massa lorda | g 138,90 | g 144,14 |
| tara | g 0,00 | g 0,00 |
| massa netta | g 138,90 | g 144,14 |
| γ kN/m ³ | 21,01 | 21,27 |

media

γ kN/m³ **21,14**

norma di riferimento: procedura interna

note: eseguito con il metodo della misura lineare di provino

Sperimentatore
Perito A. Fiore

Direttore Laboratorio
Dot. Pietro Daminato



PROVE GEOTECNICHE DI LABORATORIO
E CONTROLLI GEOTECNICI IN SITO

GEO DATA S.a.s. di Pietro Daminato & C.

Viale Benelux, 1/C - 35020 Ponte San Nicolò (PD)
Tel. 049 8705575 - Fax 049 7828815 - E-mail: info@geodatapadova.it
C.F./P. IVA 01370550285 - CCIAA 206643 - Iscr. Tribunale Padova n. 28754
www.geodatapadova.com



Laboratorio concessionato dal Ministero delle Infrastrutture e dei Trasporti
ad effettuare e certificare prove geotecniche ai sensi dell'art. 59 del D.P.R. 380/2001

| | | | | | |
|----------------------------|--------------|---------------------------|----------|------------|----------|
| CERTIFICATO N° | 86571 | pag. | 1/1 | emesso il | 21/11/16 |
| Verbale di Accettazione n. | 29516 | data ricevimento campione | 29/09/16 | data prova | 18/10/16 |

COMMITTENTE: BENI STABILI S.p.A.

CANTIERE: Via San Biagio 1 - Padova

Sond./Prel.: SPZ4/16

Camp.: B-parte limosa

Prof.: 16,50-17,00

| LIMITI DI ATTERBERG | | | | | | |
|---|--------------------------|---------------------------------------|---|--|-------------------------------------|-----------------------|
| Classificazione geotecnica: limo debolmente argilloso grigio con sabbia | | | | | | |
| naturale | <input type="checkbox"/> | <40 secco | <input type="checkbox"/> | <40 umido | <input checked="" type="checkbox"/> | |
| LIMITE DI LIQUIDITA' | | prov. 1 | prov. 2 | prov. 3 | | |
| id. tara | | --- | --- | --- | | |
| massa umida lorda | g | --- | --- | --- | | |
| massa secca lorda | g | --- | --- | --- | | |
| tara | g | --- | --- | --- | | |
| numero colpi | | --- | --- | --- | | |
| WL% | | --- | --- | --- | WL % | non eseguibile |
| LIMITE DI PLASTICITA' | | prov. 1 | prov. 2 | prov. 3 | | |
| id. tara | | --- | --- | --- | | |
| massa umida lorda | g | --- | --- | --- | | |
| massa secca lorda | g | --- | --- | --- | | |
| tara | g | --- | --- | --- | | |
| WP% | | --- | --- | --- | WP % | non plastico |
| | | | | | | media |
| | | | | | | |
| | | | | | IP | --- |
| INDICE DI PLASTICITA' | | | | | | |
| note: | | | | | | |
| norma di riferimento: ASTM D 4318 | | | cucchiaio Casagrande Controls n° 87121946 | | | |
| legenda: ND = NON DETERMINATO NP = NON PLASTICO | | Sperimentatore Dott. L. Stenmiglio | | Direttore Laboratorio Dott. Pietro Daminato | | |

Laboratorio concessionato dal Ministero delle Infrastrutture e dei Trasporti
ad effettuare e certificare prove geotecniche ai sensi dell'art. 59 del D.P.R. 380/2001

CERTIFICATO N° **86572**

pag. 1/1

emesso il 21/11/16

Verbale di Accettazione n. 29516

data ricevimento campione 29/09/16

data prova 27/10/16

COMMITTENTE: BENI STABILI S.p.A.

CANTIERE: Via San Biagio 1 - Padova

Sond./Prel.: SPZ4/16

Camp.: B-parte limosa

Prof.: 16,50-17,00

ANALISI GRANULOMETRICA

| setaccio | diametro mm | trattenuto % | passante % |
|----------|-------------|--------------|------------|
| 4" | 101,600 | 0,00 | 100,00 |
| 3" | 76,200 | 0,00 | 100,00 |
| 2" | 50,800 | 0,00 | 100,00 |
| 1" 1/2 | 38,100 | 0,00 | 100,00 |
| 1" | 25,400 | 0,00 | 100,00 |
| 3/4" | 19,100 | 0,00 | 100,00 |
| 1/2" | 12,700 | 0,00 | 100,00 |
| 3/8" | 9,520 | 0,00 | 100,00 |
| No. 4 | 4,760 | 0,00 | 100,00 |
| No. 10 | 2,000 | 0,00 | 100,00 |
| No. 20 | 0,840 | 0,02 | 99,98 |
| No. 40 | 0,425 | 0,08 | 99,90 |

| setaccio | diametro mm | trattenuto % | passante % |
|----------|-------------|--------------|------------|
| No. 60 | 0,250 | 0,89 | 99,01 |
| No. 80 | 0,180 | 2,25 | 96,75 |
| No. 140 | 0,105 | 7,31 | 92,69 |
| No. 200 | 0,075 | 2,27 | 97,73 |
| | 0,05449 | | 82,18 |
| | 0,03045 | | 66,79 |
| | 0,01553 | | 49,47 |
| | 0,00700 | | 35,61 |
| | 0,00291 | | 21,76 |
| | 0,00123 | | 14,83 |
| | 0,00045 | | 9,83 |
| | 0,00017 | | 4,43 |

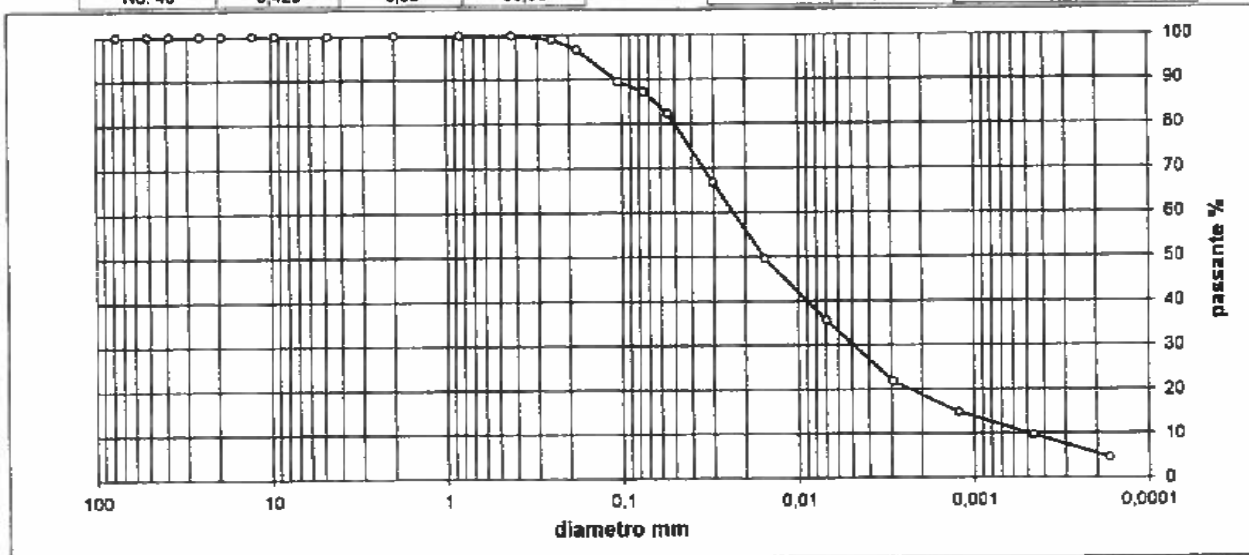

| ciottoli | ghiaia | | | sabbia | | | limo | argilla |
|----------|------------|-----------|----------|------------|--------------|----------------|------------------|------------|
| | grossa | media | fine | grossa | media | fine | | |
| > 60 mm | 60 - 20 mm | 20 - 6 mm | 6 - 2 mm | 2 - 0,6 mm | 0,6 - 0,2 mm | 0,2 - 0,075 mm | 0,075 - 0,002 mm | < 0,002 mm |
| 0,00 | 0,00 | 0,00 | 0,00 | 0,07 | 2,53 | 10,22 | 69,15 | 18,03 |

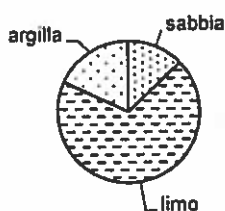

classificazione geotecnica: limo debolmente argilloso grigio con sabbia

UNI 11531-1

Ig

USCS

norma di riferimento: ASTM D 422

Sperimentatore
Perito A. Fiore

Direttore Laboratorio
Dot. Pietro Daminato

*Laboratorio concessionato dal Ministero delle Infrastrutture e dei Trasporti
ad effettuare e certificare prove geotecniche ai sensi dell'art. 59 del D.P.R. 380/2001*

CERTIFICATO N° **86573**

pag. 1/2

emesso il 21/11/16

Verbale di Accettazione n. 29516

data ricevimento campione 29/09/16

data prova 21/11/16

COMMITTENTE: BENI STABILI S.p.A.

CANTIERE: Via San Biagio 1 - Padova

Sond./Prel.: SPZ4/16

Camp.: B-parte limosa

prof.: 16,50-17,00

PROVA TRIASSIALE U.U.

(non consolidata e non drenata)

classificazione geotecnica: limo debolmente argilloso grigio con sabbia

| PROVINO N. | | 1 | 2 | 3 |
|------------|----------------------|-------|-------|-------|
| diametro | (mm) | 33,75 | 33,85 | 33,75 |
| altezza | (mm) | 72,5 | 73,9 | 73,5 |
| σ_3 | (kPa) | 100 | 200 | 300 |
| γ | (kN/m ³) | 21,00 | 21,25 | 20,72 |
| w | (%) | 26,9 | 24,9 | 25,5 |

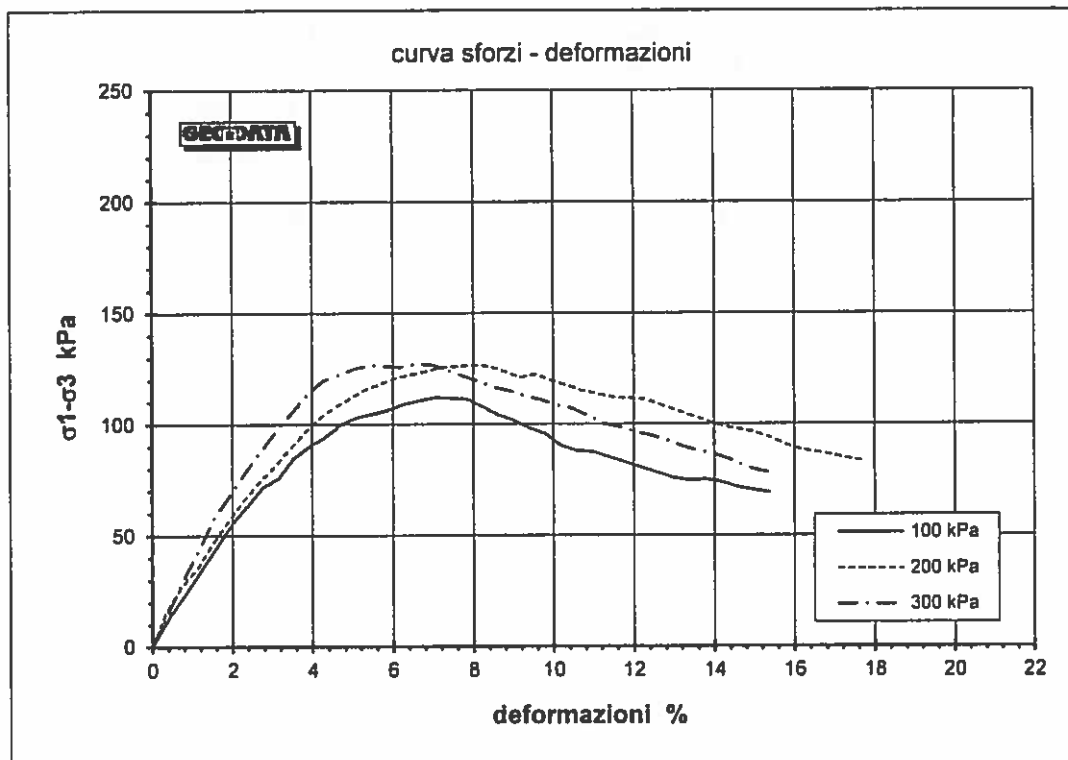

norma di riferimento: ASTM D 2850
pressa triassiale TX1 - celle di carico 3.5kN n° 104063

Sperimentatore
Dott. L. Stangaglio

Direttore Laboratorio
Dott. Pietro Daminato

*Laboratorio concessionario dal Ministero delle Infrastrutture e dei Trasporti
ad effettuare e certificare prove geotecniche ai sensi dell'art. 59 del D.P.R. 380/2001*

| | | | | | |
|----------------------------|--------------|---------------------------|----------|------------|----------|
| CERTIFICATO N° | 86573 | pag. | 2/2 | emesso il | 21/11/16 |
| Verbale di Accettazione n. | 29516 | data ricevimento campione | 29/09/16 | data prova | 21/11/16 |

COMMITTENTE: BENI STABILI S.p.A.

CANTIERE: Via San Biagio 1 - Padova

Sond./Prel.: SPZ4/16

Camp.: B-parte limosa

Prof.: 16,50-17,00

| Provino 1 | | 100 kPa | |
|-----------|--------|---------|-----|
| % | kPa | % | kPa |
| 0,00 | 0,00 | | |
| 0,46 | 14,47 | | |
| 0,84 | 24,38 | | |
| 1,21 | 34,23 | | |
| 1,61 | 45,09 | | |
| 2,01 | 55,86 | | |
| 2,37 | 63,29 | | |
| 2,76 | 71,74 | | |
| 3,16 | 75,77 | | |
| 3,54 | 85,18 | | |
| 3,94 | 90,19 | | |
| 4,32 | 94,12 | | |
| 4,70 | 100,13 | | |
| 5,09 | 102,91 | | |
| 5,48 | 104,60 | | |
| 5,86 | 106,28 | | |
| 6,26 | 108,97 | | |
| 6,66 | 110,59 | | |
| 7,06 | 112,20 | | |
| 7,46 | 111,71 | | |
| 7,85 | 111,25 | | |
| 8,23 | 107,70 | | |
| 8,62 | 104,19 | | |
| 9,01 | 101,71 | | |
| 9,39 | 98,24 | | |
| 9,78 | 95,81 | | |
| 10,18 | 90,36 | | |
| 10,58 | 87,96 | | |
| 10,98 | 87,57 | | |
| 11,38 | 85,19 | | |
| 11,78 | 82,83 | | |
| 12,18 | 80,50 | | |
| 12,58 | 78,17 | | |
| 12,98 | 75,87 | | |
| 13,38 | 74,55 | | |
| 13,78 | 75,17 | | |
| 14,18 | 73,87 | | |
| 14,58 | 71,61 | | |
| 14,98 | 70,33 | | |
| 15,38 | 69,05 | | |

| Provino 2 | | 200 kPa | |
|-----------|--------|---------|-----|
| % | kPa | % | kPa |
| 0,00 | 0,00 | | |
| 0,35 | 16,61 | | |
| 0,73 | 27,58 | | |
| 1,11 | 35,16 | | |
| 1,49 | 45,98 | | |
| 1,87 | 55,61 | | |
| 2,26 | 65,17 | | |
| 2,65 | 73,58 | | |
| 3,04 | 80,80 | | |
| 3,44 | 88,06 | | |
| 3,82 | 96,19 | | |
| 4,21 | 103,25 | | |
| 4,57 | 108,16 | | |
| 4,95 | 111,95 | | |
| 5,32 | 115,73 | | |
| 5,71 | 118,40 | | |
| 6,09 | 121,05 | | |
| 6,48 | 122,62 | | |
| 6,87 | 124,18 | | |
| 7,27 | 125,72 | | |
| 7,65 | 126,23 | | |
| 8,04 | 126,71 | | |
| 8,42 | 126,19 | | |
| 8,80 | 123,64 | | |
| 9,17 | 121,11 | | |
| 9,54 | 122,63 | | |
| 9,91 | 120,14 | | |
| 10,31 | 117,60 | | |
| 10,70 | 115,10 | | |
| 11,10 | 113,61 | | |
| 11,49 | 112,12 | | |
| 11,88 | 111,63 | | |
| 12,27 | 111,13 | | |
| 12,65 | 108,71 | | |
| 13,03 | 106,30 | | |
| 13,40 | 103,93 | | |
| 13,78 | 101,56 | | |
| 14,15 | 99,21 | | |
| 14,55 | 97,80 | | |
| 14,95 | 96,39 | | |
| 15,35 | 94,07 | | |
| 15,75 | 90,81 | | |
| 16,14 | 88,52 | | |
| 16,55 | 87,17 | | |
| 16,96 | 85,82 | | |
| 17,32 | 84,52 | | |
| 17,71 | 83,21 | | |

| Provino 3 | | 300 kPa | |
|-----------|--------|---------|-----|
| % | kPa | % | kPa |
| 0,00 | 0,00 | | |
| 0,42 | 16,70 | | |
| 0,79 | 31,05 | | |
| 1,17 | 44,19 | | |
| 1,55 | 58,32 | | |
| 1,93 | 67,98 | | |
| 2,33 | 78,61 | | |
| 2,72 | 88,08 | | |
| 3,12 | 97,47 | | |
| 3,51 | 105,70 | | |
| 3,89 | 113,88 | | |
| 4,27 | 119,84 | | |
| 4,65 | 122,57 | | |
| 5,05 | 125,24 | | |
| 5,43 | 126,85 | | |
| 5,81 | 126,34 | | |
| 6,19 | 125,83 | | |
| 6,59 | 127,39 | | |
| 6,98 | 126,85 | | |
| 7,39 | 124,23 | | |
| 7,77 | 121,65 | | |
| 8,16 | 119,08 | | |
| 8,54 | 116,54 | | |
| 8,93 | 115,04 | | |
| 9,29 | 112,55 | | |
| 9,69 | 111,05 | | |
| 10,07 | 108,57 | | |
| 10,46 | 107,09 | | |
| 10,86 | 103,63 | | |
| 11,25 | 100,19 | | |
| 11,65 | 98,76 | | |
| 12,04 | 96,35 | | |
| 12,42 | 94,96 | | |
| 12,80 | 92,60 | | |
| 13,17 | 90,26 | | |
| 13,56 | 87,82 | | |
| 13,99 | 86,53 | | |
| 14,35 | 84,25 | | |
| 14,75 | 81,00 | | |
| 15,17 | 78,70 | | |
| 15,55 | 77,41 | | |

Sperimentatore: Dott. L. Stimamiglio

Direttore Laboratorio: Dott. Pietro Daminato

COMMITTENTE: BENI STABILI S.p.A.

CANTIERE: Via San Biagio 1 - Padova

Sond./Prel.: SPZ4/16

Camp.: B-parte limosa

Prof.: 16,50-17,00

PROVA TRIASSIALE U.U. (non consolidata e non drenata)

classificazione geotecnica: limo debolmente argilloso grigio con sabbia

| PROVINO N. | | 1 | 2 | 3 |
|-----------------------|----------------------|-------|-------|-------|
| diámetro | (mm) | 33,8 | 33,9 | 33,8 |
| altezza | (mm) | 72,5 | 73,9 | 73,5 |
| σ_3 | (kPa) | 100 | 200 | 300 |
| $\sigma_1 - \sigma_3$ | (kPa) | 112,2 | 126,7 | 127,4 |
| σ_1 | (kPa) | 212,2 | 326,7 | 427,4 |
| ϵ | (%) | 7,06 | 8,04 | 6,59 |
| γ | (kN/m ³) | 21,00 | 21,25 | 20,72 |
| w | (%) | 26,9 | 24,9 | 25,5 |

RESISTENZA AL TAGLIO NON DRENATA

| | | |
|-----------|-------|-------------|
| cu | (kPa) | 61,0 |
|-----------|-------|-------------|

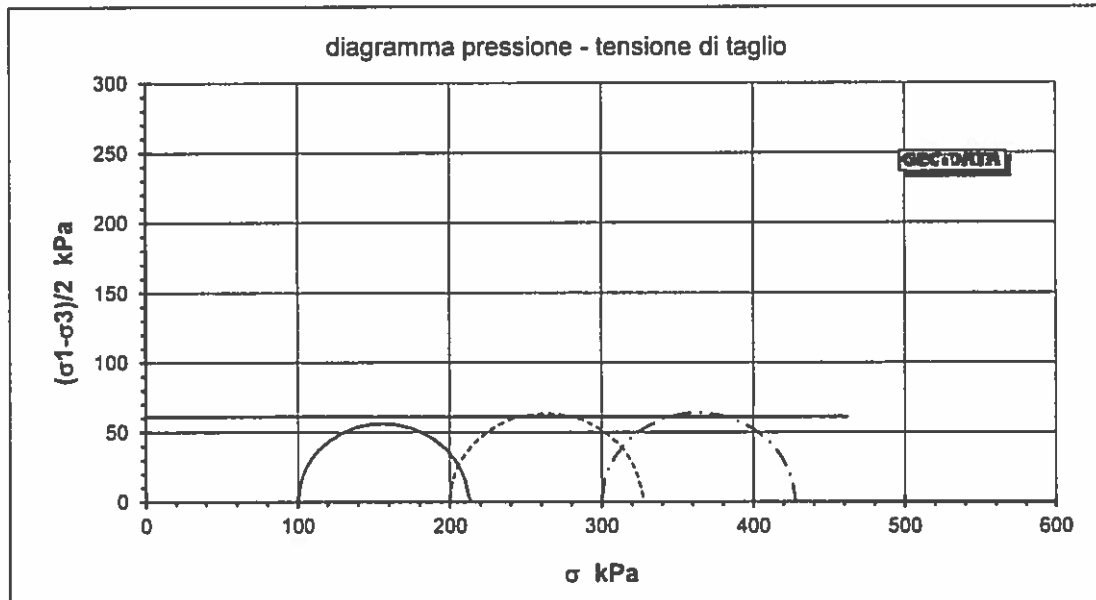

norma di riferimento: ASTM D 2850
pressa triassiale TX1 - cella di carico 3.5kN n° 104063

Laboratorio concessionato dal Ministero delle Infrastrutture e dei Trasporti
ad effettuare e certificare prove geotecniche ai sensi dell'art. 59 del D.P.R. 380/2001

CERTIFICATO N° **86574**

pag. 1/1

emesso il 21/11/16

Verbale di Accettazione n. 29516

data ricevimento campione 29/09/16

data prova 27/10/16

COMMITTENTE: BENI STABILI S.p.A.

CANTIERE: Via San Biagio 1 - Padova

Sond./Prel.: SPZ4/16

Camp.: B-parte sabbiosa

Prof.: 16,50-17,00

ANALISI GRANULOMETRICA

| setaccio | diametro mm | trattenuto % | passante % |
|----------|-------------|--------------|------------|
| 4" | 101,600 | 0,00 | 100,00 |
| 3" | 76,200 | 0,00 | 100,00 |
| 2" | 50,800 | 0,00 | 100,00 |
| 1" 1/2 | 38,100 | 0,00 | 100,00 |
| 1" | 25,400 | 0,00 | 100,00 |
| 3/4" | 19,100 | 0,00 | 100,00 |
| 1/2" | 12,700 | 0,00 | 100,00 |
| 3/8" | 9,520 | 0,00 | 100,00 |
| No. 4 | 4,760 | 0,00 | 100,00 |
| No. 10 | 2,000 | 0,00 | 100,00 |
| No. 20 | 0,840 | 0,00 | 100,00 |
| No. 40 | 0,425 | 0,12 | 99,88 |

| setaccio | diametro mm | trattenuto % | passante % |
|----------|-------------|--------------|------------|
| No. 60 | 0,250 | 9,66 | 90,22 |
| No. 80 | 0,180 | 27,55 | 62,67 |
| No. 140 | 0,105 | 27,95 | 34,72 |
| No. 200 | 0,075 | 5,88 | 28,84 |
| | | 0,05681 | 21,47 |
| | | 0,03277 | 15,18 |
| | | 0,01642 | 9,46 |
| | | 0,00726 | 7,18 |
| | | 0,00295 | 6,03 |
| | | 0,00123 | 4,89 |
| | | 0,00046 | 3,75 |
| | | 0,00017 | 1,46 |

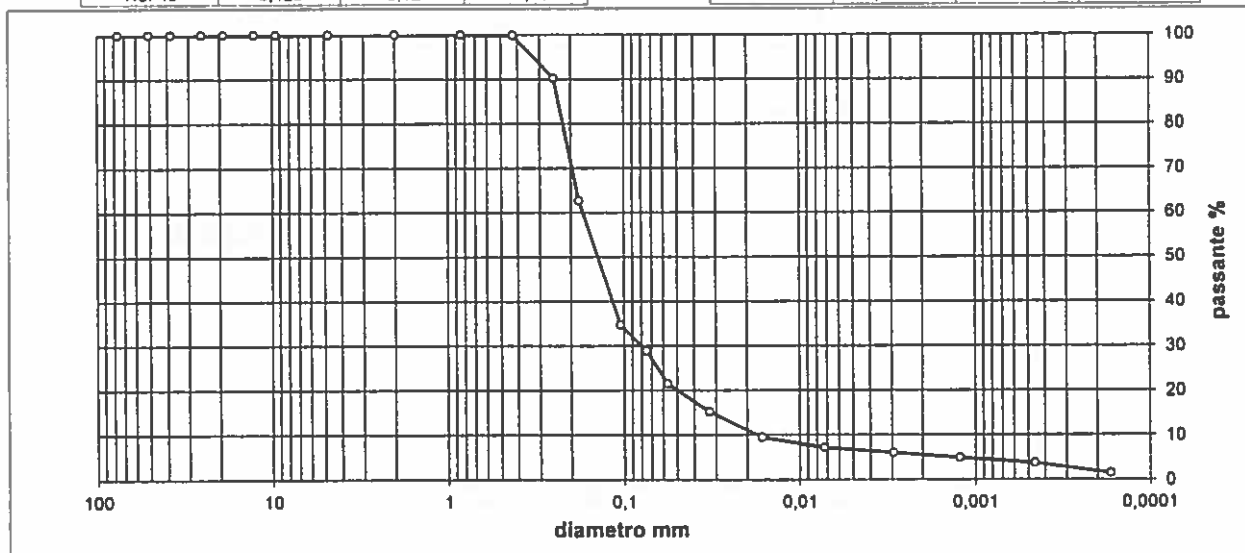

| ciottoli | ghiaia | | | sabbia | | | limo | argilla |
|----------|------------|-----------|----------|------------|--------------|----------------|------------------|------------|
| | grossa | media | fine | grossa | media | fine | | |
| > 60 mm | 60 - 20 mm | 20 - 6 mm | 6 - 2 mm | 2 - 0,6 mm | 0,6 - 0,2 mm | 0,2 - 0,075 mm | 0,075 - 0,002 mm | < 0,002 mm |
| 0,00 | 0,00 | 0,00 | 0,00 | 0,07 | 29,39 | 41,70 | 23,44 | 5,40 |

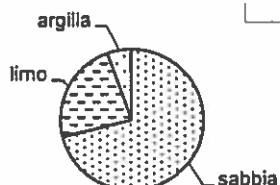

classificazione geotecnica: sabbia limosa grigia

UNI 11531-1

Ig

USCS

norma di riferimento: ASTM D 422

Sperimentatore
Perito A. Fiore

Direttore Laboratorio
Dott. Pietro Daminato



GEO DATA S.a.s. di Pietro Daminato & C.

PROVE GEOTECNICHE DI LABORATORIO
E CONTROLLI GEOTECNICI IN SITO

Viale Benelux, 1/C - 35020 Ponte San Nicolò (PD)
Tel. 049 8705575 - Fax 049 7628815 - E-mail: info@geodatapadova.it
C.F. / P. IVA 01370550285 - CCIAA 206643 - Iscr. Tribunale Padova n. 28754
www.geodatapadova.com



Laboratorio concessionato dal Ministero delle Infrastrutture e dei Trasporti
ad effettuare e certificare prove geotecniche ai sensi dell'art. 59 del D.P.R. 380/2001

| | | | | | | | | | | |
|---|---|---------------------------|---------|-----|--------------------|--------------------------|-------------|---|----------|--------------------------|
| CERTIFICATO N° 86575 | emesso il | 21/11/16 | | | | | | | | |
| Verbale di Accettazione n. 29516 | data ricevimto campione | 29/09/16 | | | | | | | | |
| data prova | 17/10/16 | | | | | | | | | |
| COMMITTENTE: BENI STABILI S.p.A. | Sond./Prel.: SPZ4/16 | Prof.: 18,00-18,50 | | | | | | | | |
| CANTIERE: Via San Biagio 1 - Padova | Campione: C | | | | | | | | | |
| CLASSIFICAZIONE GEOTECNICA VISIVA CAMPIONE INDISTURBATO | | | | | | | | | | |
| <p>85 mm ALTO diametro campione</p> <p>40</p> <p>450</p> <p>640 mm lunghezza campione</p> <p>150</p> <p>BASSO</p> | <p>sabbia debolmente limosa grigia</p> <p>limo argilloso grigio con sottili livelli di limo sabbioso</p> <p>limo sabbioso debolmente argilloso grigio</p> | | | | | | | | | |
| P.P. kPa | 98-118 | 137-186 | 216-235 | --- | | | | | | |
| TORV. kPa | --- | 15 | 23 | 34 | | | | | | |
| Prove Eseguite: w - γ - γ _s - L - D+Aer - E - TX _{C.I.D.} | | | | | | | | | | |
| <table border="1"> <tr> <td>buona</td> <td><input type="checkbox"/></td> </tr> <tr> <td>sufficiente</td> <td><input checked="" type="checkbox"/></td> </tr> <tr> <td>scadente</td> <td><input type="checkbox"/></td> </tr> </table> | | | | | buona | <input type="checkbox"/> | sufficiente | <input checked="" type="checkbox"/> | scadente | <input type="checkbox"/> |
| buona | <input type="checkbox"/> | | | | | | | | | |
| sufficiente | <input checked="" type="checkbox"/> | | | | | | | | | |
| scadente | <input type="checkbox"/> | | | | | | | | | |
| <table border="1"> <tr> <td>QUALITA' CAMPIONE:</td> <td></td> </tr> <tr> <td>note:</td> <td> <p>Sperimentatore: Dott. L. Sant'Angelo</p> <p>Direttore Laboratorio: Dott. Pietro Daminato</p> </td> </tr> </table> | | | | | QUALITA' CAMPIONE: | | note: | <p>Sperimentatore: Dott. L. Sant'Angelo</p> <p>Direttore Laboratorio: Dott. Pietro Daminato</p> | | |
| QUALITA' CAMPIONE: | | | | | | | | | | |
| note: | <p>Sperimentatore: Dott. L. Sant'Angelo</p> <p>Direttore Laboratorio: Dott. Pietro Daminato</p> | | | | | | | | | |

*Laboratorio concessionato dal Ministero delle Infrastrutture e dei Trasporti
ad effettuare e certificare prove geotecniche ai sensi dell'art. 59 del D.P.R. 380/2001*

| | | |
|---|---|----------------------------|
| CERTIFICATO N° 86576 | pag. 1/1 | emesso il 21/11/136 |
| Verbale di Accettazione n. 29516 | data ricevimento campione 29/09/16 | data prova 18/10/16 |

COMMITTENTE: BENI STABILI S.p.A.**CANTIERE:** Via San Biagio 1 - Padova**Sond./Prel.:** SPZ4/16**Camp.:** C**Prof.:** 18,00-18,50**CONTENUTO D'ACQUA**

Classificazione geotecnica: limo argilloso grigio con sottili livelli di limo sabbioso

| | prov. 1 | prov. 2 |
|-------------------|--------------|--------------|
| id.tara | 125 | 143 |
| massa umida lorda | g 136,91 | g 167,71 |
| massa secca lorda | g 116,38 | g 144,06 |
| tara | g 39,23 | g 56,32 |
| W% | 26,61 | 26,95 |

media

W % **26,8**

norma di riferimento: ASTM D 2216

Sperimentatore
Perito *A. Fiore*Direttore Laboratorio
Dott. *P. Daminato*



PROVE GEOTECNICHE DI LABORATORIO
E CONTROLLI GEOTECNICI IN SITO

GEODATA S.a.s. di Pietro Daminato & C.

Viale Benelux, 1/C - 35020 Ponte San Nicolò (PD)
Tel. 049 8705575 - Fax 049 7628815 - E-mail: info@geodatapadova.it
C.F. / P. IVA 01370550285 - CCIAA 206643 - Iscr. Tribunale Padova n. 28754
www.geodatapadova.com



*Laboratorio concessionato dal Ministero delle Infrastrutture e dei Trasporti
ad effettuare e certificare prove geotecniche ai sensi dell'art. 59 del D.P.R. 380/2001*

| | | |
|---|---|----------------------------|
| CERTIFICATO N° 86577 | pag. 1/1 | emesso il 21/11/16 |
| Verbale di Accettazione n. 29516 | data ricevimento campione 29/09/16 | data prova 19/10/16 |

COMMITTENTE: BENI STABILI S.p.A.

CANTIERE: Via San Biagio 1 - Padova

Sond./Prel.: SPZ4/16

Camp.: C

Prof.: 18,00-18,50

PESO DI VOLUME

Classificazione geotecnica: limo argilloso grigio con sottili livelli di limo sabbioso

| | prov. 1 | | prov. 2 | |
|----------------------------|---------|--------|---------|--------|
| diametro | mm | 71,4 | mm | 71,4 |
| altezza | mm | 20,0 | mm | 20,0 |
| massa lorda | g | 285,39 | g | 286,55 |
| tara | g | 121,08 | g | 121,08 |
| massa netta | g | 164,31 | g | 165,47 |
| γ kN/m ³ | | 20,13 | | 20,27 |

media

γ kN/m³ **20,20**

norma di riferimento: procedura interna

note: eseguito con il metodo della fustella tarata su campione indisturbato

Sperimentatore
Perito A. Ejore

Direttore Laboratorio
Dott. Pietro Daminato

Laboratorio concessionato dal Ministero delle Infrastrutture e dei Trasporti
ad effettuare e certificare prove geotecniche ai sensi dell'art. 59 del D.P.R. 380/2001

CERTIFICATO N° **86578**

pag. 1/1

emesso il 21/11/16

Verbale di Accettazione n. 29516

data ricevimento campione 29/09/16

data prova 21/10/16

COMMITTENTE: BENI STABILI S.p.A.

CANTIERE: Via San Biagio 1 - Padova

Sond./Prel.: SPZ4/16

Camp.: C

Prof.: 18,00-18,50

PESO SPECIFICO DEI GRANI

Classificazione geotecnica: limo argilloso grigio con sottili livelli di limo sabbioso

| | prov. 1 | prov. 2 |
|------------------------------|-----------|---------|
| n. picnometro | 15 | 20 |
| massa pic. + campione | g 80,891 | 107,160 |
| massa pic.+acqua+terreno | g 169,488 | 195,698 |
| temperatura | °C 20,5 | 20,4 |
| γ_s kN/m ³ | 26,87 | 26,82 |

media

 γ_s kN/m³ **26,85**

norma di riferimento: ASTM D 854

note:

Sperimentatore
Perito A. FioreDirettore Laboratorio
Dott. Pietro Daminato

Laboratorio concessionato dal Ministero delle Infrastrutture e dei Trasporti
ad effettuare e certificare prove geotecniche ai sensi dell'art. 59 del D.P.R. 380/2001

CERTIFICATO N° **86579**

pag. 1/1

emesso il 21/11/16

Verbale di Accettazione n. 29516

data ricevimento campione 29/09/16

data prova 20/10/16

COMMITTENTE: BENI STABILI S.p.A.

CANTIERE: Via San Biagio 1 - Padova

Sond./Prel.: SPZ4/16

Camp.: C

Prof.: 18,00-18,50

LIMITI DI ATTERBERG

Classificazione geotecnica: limo argilloso grigio con sottili livelli di limo sabbioso

naturale <40 secco <40 umido **LIMITE DI LIQUIDITA'**id. tara
massa umida lorda
massa secca lorda
tara
numero colpi

| | prov. 1 | prov. 2 | prov. 3 |
|---------------------|---------|---------|---------|
| id. tara | 130 | 14 | 20 |
| massa umida lorda g | 67,518 | 40,125 | 42,943 |
| massa secca lorda g | 60,417 | 33,977 | 36,351 |
| tara g | 40,340 | 16,216 | 16,730 |
| numero colpi | 16 | 25 | 34 |
| WL% | 35,37 | 34,62 | 33,60 |

WL % **35****LIMITE DI PLASTICITA'**id. tara
massa umida lorda
massa secca lorda
tara

| | prov. 1 | prov. 2 | prov. 3 |
|---------------------|---------|---------|---------|
| id. tara | 129 | 111 | 142 |
| massa umida lorda g | 42,621 | 35,397 | 41,526 |
| massa secca lorda g | 42,361 | 35,109 | 41,258 |
| tara g | 41,350 | 33,960 | 40,190 |
| WP% | 25,72 | 25,07 | 25,09 |

media

WP % **25**

INDICE DI PLASTICITA'

IP **10**

note:

norma di riferimento: ASTM D 4318

cucchiaio Casagrande Controls n° 87121946

legenda: ND = NON DETERMINATO
NP = NON PLASTICOSperimentatore
Perito *A. Fiore*Direttore Laboratorio
Dot. *Pietro Daminato*

Laboratorio concessionato dal Ministero delle Infrastrutture e dei Trasporti
ad effettuare e certificare prove geotecniche ai sensi dell'art. 59 del D.P.R. 380/2001

CERTIFICATO N° **86580**

pag. 1/1

emesso il 21/11/16

Verbale di Accettazione n. 29516

data ricevimento campione 29/09/16

data prova 04/11/16

COMMITTENTE: BENI STABILI S.p.A.

CANTIERE: Via San Biagio 1 - Padova

Sond./Prel.: SPZ4/16

Camp.: C

Prof.: 18,00-18,50

ANALISI GRANULOMETRICA

| setaccio | diametro mm | trattenuto % | passante % |
|----------|-------------|--------------|------------|
| 4" | 101,600 | 0,00 | 100,00 |
| 3" | 76,200 | 0,00 | 100,00 |
| 2" | 50,800 | 0,00 | 100,00 |
| 1" 1/2 | 38,100 | 0,00 | 100,00 |
| 1" | 25,400 | 0,00 | 100,00 |
| 3/4" | 18,100 | 0,00 | 100,00 |
| 1/2" | 12,700 | 0,00 | 100,00 |
| 3/8" | 8,520 | 0,00 | 100,00 |
| No. 4 | 4,760 | 0,00 | 100,00 |
| No. 10 | 2,000 | 0,00 | 100,00 |
| No. 20 | 0,840 | 0,23 | 99,77 |
| No. 40 | 0,425 | 1,07 | 98,70 |

| setaccio | diametro mm | trattenuto % | passante % |
|----------|-------------|--------------|------------|
| No. 80 | 0,250 | 0,47 | 98,23 |
| No. 80 | 0,180 | 0,23 | 98,00 |
| No. 140 | 0,105 | 0,68 | 97,32 |
| No. 200 | 0,075 | 0,33 | 96,99 |
| | 0,05449 | | 94,15 |
| | 0,02983 | | 88,28 |
| | 0,01446 | | 75,77 |
| | 0,00858 | | 64,51 |
| | 0,00275 | | 49,50 |
| | 0,00117 | | 38,24 |
| | 0,00044 | | 30,74 |
| | 0,00016 | | 28,88 |

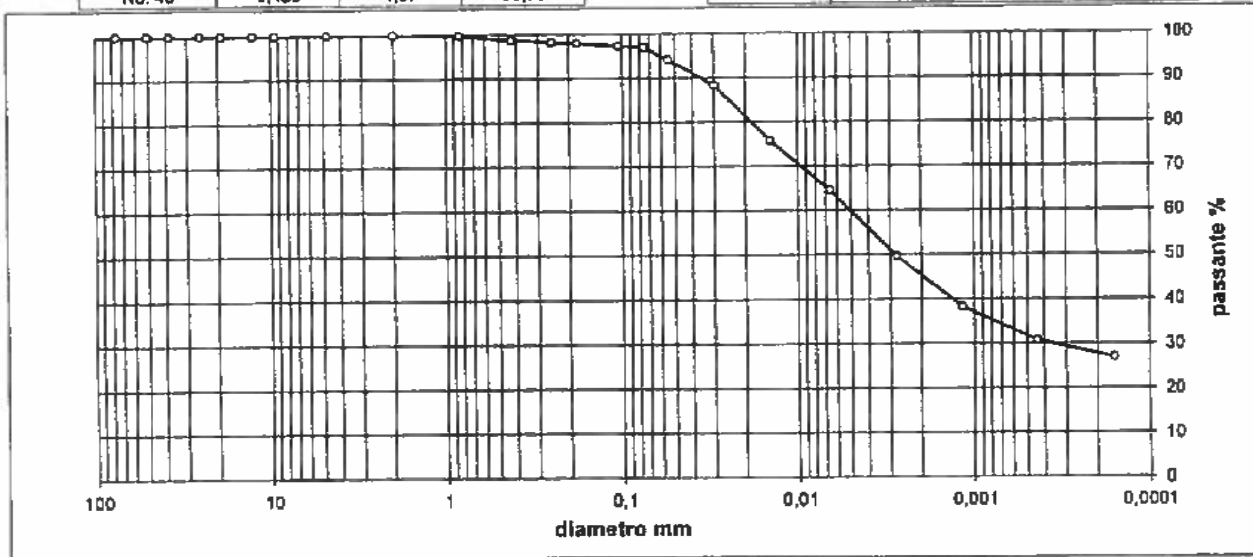

| ciottoli | ghiaia | | | sabbia | | | limo | argilla |
|----------|------------|-----------|----------|------------|--------------|----------------|------------------|------------|
| | grossa | media | fine | grossa | media | fine | | |
| > 60 mm | 60 - 20 mm | 20 - 6 mm | 6 - 2 mm | 2 - 0,6 mm | 0,6 - 0,2 mm | 0,2 - 0,075 mm | 0,075 - 0,002 mm | < 0,002 mm |
| 0,00 | 0,00 | 0,00 | 0,00 | 0,85 | 1,08 | 1,08 | 52,23 | 44,76 |

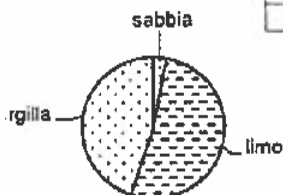

classificazione geotecnica: limo argilloso grigio con sottili livelli di limo sabbioso

UNI 11531-1

Ig

USCS

norma di riferimento: ASTM D 422

Spesimatore
Perito A. Fiore

Directorio Laboratorio
Dot. Pietro Daminato

*Laboratorio concessionario dal Ministero delle Infrastrutture e dei Trasporti
ad effettuare e certificare prove geotecniche ai sensi dell'art. 59 del D.P.R. 380/2001*

| | | | | | |
|----------------------------|--------------|---------------------------|----------|------------|----------|
| CERTIFICATO N° | 86581 | pag. | 1/5 | emesso il | 21/11/16 |
| Verbale di Accettazione n. | 29516 | data ricevimento campione | 29/09/16 | data prova | 19/10/16 |

COMMITTENTE: BENI STABILI S.p.A.

CANTIERE: Via San Biagio 1 - Padova

Sond./Prel.: SPZ4/16

Camp.: C

Prof.: 18,00-18,50

PROVA DI CONSOLIDAZIONE EDOMETRICA

EDOMETRO N° 8 - comparatore n° CD 8

| | | | | | | | | |
|---------------|---------|-----------------|----------------|--------|-------------------|--------|-------|---|
| area = | 4,0E+03 | mm ² | γ in. = | 20,14 | kN/m ³ | tara = | 40,68 | g |
| h iniziale = | 20,0 | mm | γ s = | 26,85 | kN/m ³ | wi = | 26,0 | % |
| volume = | 8,0E+04 | mm ³ | m. umida l. = | 198,19 | g | wf = | 20,8 | % |
| m. umida n. = | 164,31 | g | m. secca l. = | 171,04 | g | hs = | 1,190 | |

| P | cedimenti | e | e | mv | E |
|--------|-----------|-------|-------|-------------------|-------|
| kPa | mm | | % | kPa ⁻¹ | kPa |
| 0,00 | 0,00 | 0,680 | 0,00 | | |
| 25,0 | 0,39 | 0,647 | 1,95 | 7,94E-04 | 1260 |
| 50,0 | 0,54 | 0,635 | 2,71 | 2,93E-04 | 3419 |
| 100,0 | 0,73 | 0,619 | 3,65 | 1,97E-04 | 5084 |
| 200,0 | 0,97 | 0,599 | 4,85 | 1,24E-04 | 8045 |
| 400,0 | 1,26 | 0,574 | 6,30 | 7,88E-05 | 12692 |
| 800,0 | 1,63 | 0,544 | 8,13 | 4,81E-05 | 20787 |
| 1600,0 | 2,07 | 0,506 | 10,35 | 3,11E-05 | 32105 |
| 800,0 | 2,02 | 0,511 | 10,09 | 4,14E-06 | |
| 100,0 | 1,81 | 0,528 | 9,04 | 1,60E-05 | |
| 12,5 | 1,55 | 0,550 | 7,76 | 1,63E-04 | |
| | | | | | |
| | | | | | |
| | | | | | |
| | | | | | |

classificazione geotecnica: limo argilloso grigio con sottili livelli di limo sabbioso

norma di riferimento: ASTM D2435

Sperimentatore
Dott. L. Stinaglio

Direttore Laboratorio:
Dott. Pietro Daminato

E' VIETATA LA RIPRODUZIONE PARZIALE DEL PRESENTE CERTIFICATO DI PROVA SENZA AUTORIZZAZIONE SCRITTA DELLA GEODATA s.a.s.

Laboratorio concessionario dal Ministero delle Infrastrutture e dei Trasporti
ad effettuare e certificare prove geotecniche ai sensi dell'art. 59 del D.P.R. 380/2001

CERTIFICATO N° **86581**

pag. 2/5

emesso il 21/11/16

Verbale di Accettazione n. 29516

data ricevimento campione 29/09/16

data prova 19/10/16

COMMITTENTE: BENI STABILI S.p.A.

CANTIERE: Via San Biagio 1 - Padova

Sond./Prel.: SPZ4/16

Camp.: C

Prof.: 18,00-18,50

EDOMETRO N° 8 - comparatore n° CD 8

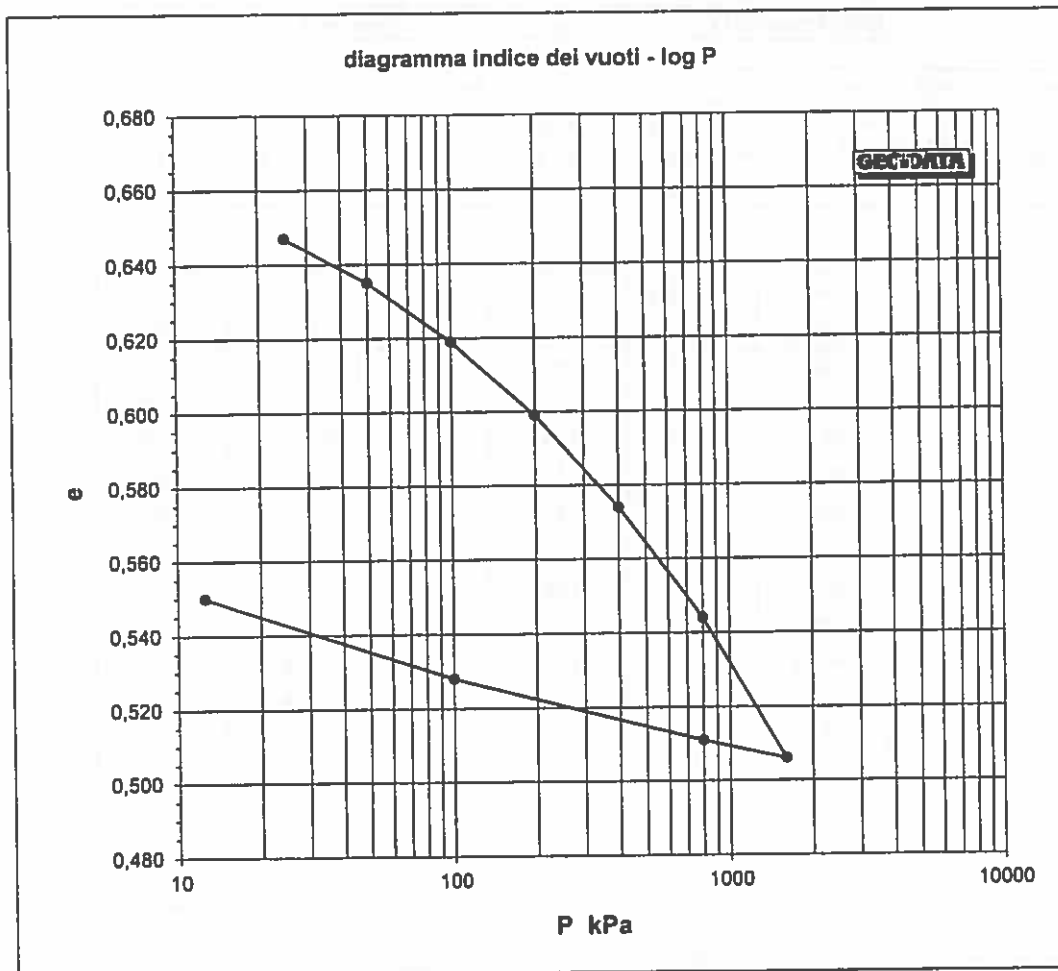

Cr = 0,0532

Cc = 0,1262

Cs = 0,0188

norma di riferimento: ASTM D2435

Sperimentatore
Dott. L. StigliamiglioDirettore Laboratorio:
Dott. Pietro Daminato



PROVE GEOTECNICHE DI LABORATORIO
E CONTROLLI GEOTECNICI IN SITO

GEODATA S.a.s. di Pietro Daminato & C.

Viale Benelux, 1/C - 35020 Ponte San Nicolò (PD)
Tel. 049 8705575 - Fax 049 7628815 - E-mail: info@geodatapadova.it
C.F. / P. IVA 01370550285 - CCIAA 206643 - Iscr. Tribunale Padova n. 28754
www.geodatapadova.com



*Laboratorio concessionato dal Ministero delle Infrastrutture e dei Trasporti
ad effettuare e certificare prove geotecniche ai sensi dell'art. 59 del D.P.R. 380/2001*

| | | |
|------------------------------------|------------------------------------|---------------------|
| CERTIFICATO N° 86581 | pag. 3/5 | emesso il 21/11/16 |
| Verbale di Accettazione n. 29516 | data ricevimento campione 29/09/16 | data prova 19/10/16 |

COMMITTENTE: BENI STABILI S.p.A.

CANTIERE: Via San Biagio 1 - Padova

Sond./Prel.: SPZ4/16

Camp.: C

Prof.: 18,00-18,50

DATI CEDIMENTO-TEMPO

| carico 25 kPa | | carico 50 kPa | | carico 100 kPa | | carico 200 kPa | | carico 400 kPa | |
|---------------|------|---------------|------|----------------|------|----------------|------|----------------|------|
| s | mm | s | mm | s | mm | s | mm | s | mm |
| 5 | 0,09 | 5 | 0,42 | 5 | 0,58 | 5 | 0,82 | 5 | 1,09 |
| 15 | 0,13 | 15 | 0,44 | 15 | 0,62 | 15 | 0,84 | 15 | 1,11 |
| 29 | 0,15 | 29 | 0,46 | 29 | 0,64 | 29 | 0,86 | 29 | 1,13 |
| 60 | 0,20 | 60 | 0,47 | 60 | 0,65 | 60 | 0,87 | 60 | 1,15 |
| 135 | 0,26 | 135 | 0,48 | 135 | 0,66 | 135 | 0,88 | 135 | 1,16 |
| 240 | 0,32 | 240 | 0,49 | 240 | 0,67 | 240 | 0,89 | 240 | 1,17 |
| 540 | 0,34 | 540 | 0,50 | 540 | 0,68 | 540 | 0,90 | 540 | 1,18 |
| 960 | 0,35 | 960 | 0,50 | 960 | 0,69 | 960 | 0,91 | 960 | 1,19 |
| 1500 | 0,36 | 1500 | 0,51 | 1500 | 0,69 | 1500 | 0,92 | 1500 | 1,20 |
| 2160 | 0,36 | 2160 | 0,51 | 2160 | 0,69 | 2160 | 0,92 | 2160 | 1,21 |
| 3840 | 0,36 | 3840 | 0,52 | 3840 | 0,70 | 3840 | 0,93 | 3840 | 1,21 |
| 5430 | 0,37 | 5430 | 0,52 | 5430 | 0,70 | 5430 | 0,93 | 5430 | 1,22 |
| 7260 | 0,37 | 7260 | 0,52 | 7260 | 0,71 | 7260 | 0,94 | 7260 | 1,22 |
| 14400 | 0,37 | 14400 | 0,53 | 14400 | 0,71 | 14400 | 0,94 | 14400 | 1,23 |
| 29040 | 0,38 | 29040 | 0,53 | 29040 | 0,72 | 29040 | 0,95 | 29040 | 1,24 |
| 57600 | 0,38 | 57600 | 0,54 | 57600 | 0,73 | 57600 | 0,96 | 57600 | 1,26 |
| 86640 | 0,39 | 86640 | 0,54 | 86640 | 0,73 | 86640 | 0,97 | 86640 | 1,26 |

norma di riferimento: ASTM D2435

Sperimentatore
Dott. L. Samaniglio

Direttore Laboratorio:
Dott. Pietro Daminato

E' VIETATA LA RIPRODUZIONE PARZIALE DEL PRESENTE CERTIFICATO DI PROVA SENZA AUTORIZZAZIONE SCRITTA DELLA GEODATA s.a.s.



GEODATA S.a.s. di Pietro Daminato & C.

Viale Benelux, 1/C - 35020 Ponte San Nicolò (PD)
 Tel. 049 8705575 - Fax 049 7628815 - E-mail: info@geodatapadova.it
 C.F. / P.IVA 01370550285 - CCIAA 206643 - Iscr. Tribunale Padova n. 28754
 www.geodatapadova.com



PROVE GEOTECNICHE DI LABORATORIO
 E CONTROLLI GEOTECNICI IN SITO

*Laboratorio concessionato dal Ministero delle Infrastrutture e dei Trasporti
 ad effettuare e certificare prove geotecniche ai sensi dell'art. 59 del D.P.R. 380/2001*

| | | |
|--|---|----------------------------|
| CERTIFICATO N° 86581 | pag. 4/5 | emesso il 21/11/16 |
| Verbale di Accettazione n. 29516 | data ricevimento campione 29/09/16 | data prova 19/10/16 |

COMMITTENTE: **BENI STABILI S.p.A.**

CANTIERE: **Via San Biagio 1 - Padova**

Sond./Prel.: **SPZ4/16**

Camp.: **C**

Prof.: **18,00-18,50**

DATI CEDIMENTO-TEMPO

| carico 800 kPa | | carico 1600 kPa | | carico 800 kPa | | carico 100 kPa | | carico 12,5 kPa | |
|----------------|------|-----------------|------|----------------|------|----------------|------|-----------------|------|
| s | mm | s | mm | s | mm | s | mm | s | mm |
| 5 | 1,33 | 5 | 1,73 | 5 | 2,05 | 5 | 1,90 | 5 | 1,79 |
| 15 | 1,40 | 15 | 1,81 | 15 | 2,02 | 15 | 1,88 | 15 | 1,74 |
| 29 | 1,45 | 29 | 1,87 | 29 | 2,02 | 29 | 1,85 | 29 | 1,71 |
| 60 | 1,48 | 60 | 1,90 | 60 | 2,02 | 60 | 1,84 | 60 | 1,68 |
| 135 | 1,50 | 135 | 1,93 | 135 | 2,02 | 135 | 1,83 | 135 | 1,65 |
| 240 | 1,51 | 240 | 1,94 | 240 | 2,02 | 240 | 1,83 | 240 | 1,63 |
| 540 | 1,53 | 540 | 1,96 | 540 | 2,02 | 540 | 1,82 | 540 | 1,61 |
| 960 | 1,54 | 960 | 1,98 | 960 | 2,02 | 960 | 1,82 | 960 | 1,60 |
| 1500 | 1,55 | 1500 | 1,99 | 1500 | 2,02 | 1500 | 1,82 | 1500 | 1,59 |
| 2160 | 1,56 | 2160 | 1,99 | 2160 | 2,02 | 2160 | 1,82 | 2160 | 1,59 |
| 3840 | 1,57 | 3840 | 2,00 | 3840 | 2,02 | 3840 | 1,81 | 3840 | 1,58 |
| 5430 | 1,57 | 5430 | 2,01 | 5430 | 2,02 | 5430 | 1,81 | 5430 | 1,58 |
| 7260 | 1,58 | 7260 | 2,02 | 7260 | 2,02 | 7260 | 1,81 | 7260 | 1,57 |
| 14400 | 1,59 | 14400 | 2,03 | 14400 | 2,02 | 14400 | 1,81 | 14400 | 1,57 |
| 29040 | 1,60 | 29040 | 2,04 | | | | | 29040 | 1,56 |
| 57600 | 1,62 | 57600 | 2,06 | | | | | 57600 | 1,55 |
| 86640 | 1,63 | 86640 | 2,07 | | | | | 86640 | 1,55 |
| | | | | | | | | | |
| | | | | | | | | | |
| | | | | | | | | | |
| | | | | | | | | | |
| | | | | | | | | | |
| | | | | | | | | | |
| | | | | | | | | | |
| | | | | | | | | | |
| | | | | | | | | | |
| | | | | | | | | | |

Sperimentatore
 Dott. L. Sinigaglia

Direttore Laboratorio:
 Dott. Pietro Daminato

norma di riferimento: ASTM D2435

E' VIETATA LA RIPRODUZIONE PARZIALE DEL PRESENTE CERTIFICATO DI PROVA SENZA AUTORIZZAZIONE SCRITTA DELLA GEODATA s.a.s.

Laboratorio concessionato dal Ministero delle Infrastrutture e dei Trasporti
ad effettuare e certificare prove geotecniche ai sensi dell'art. 59 del D.P.R. 380/2001

CERTIFICATO N° **86581**

pag. 5/5

emesso il 21/11/16

Verbale di Accettazione n. 29516

data ricevimento campione 29/09/16

data prova 19/10/16

COMMITTENTE: BENI STABILI S.p.A.

CANTIERE: Via San Biagio 1 - Padova

Sond./Prel.: SPZ4/16

Camp.: C

Prof.: 18,00-18,50

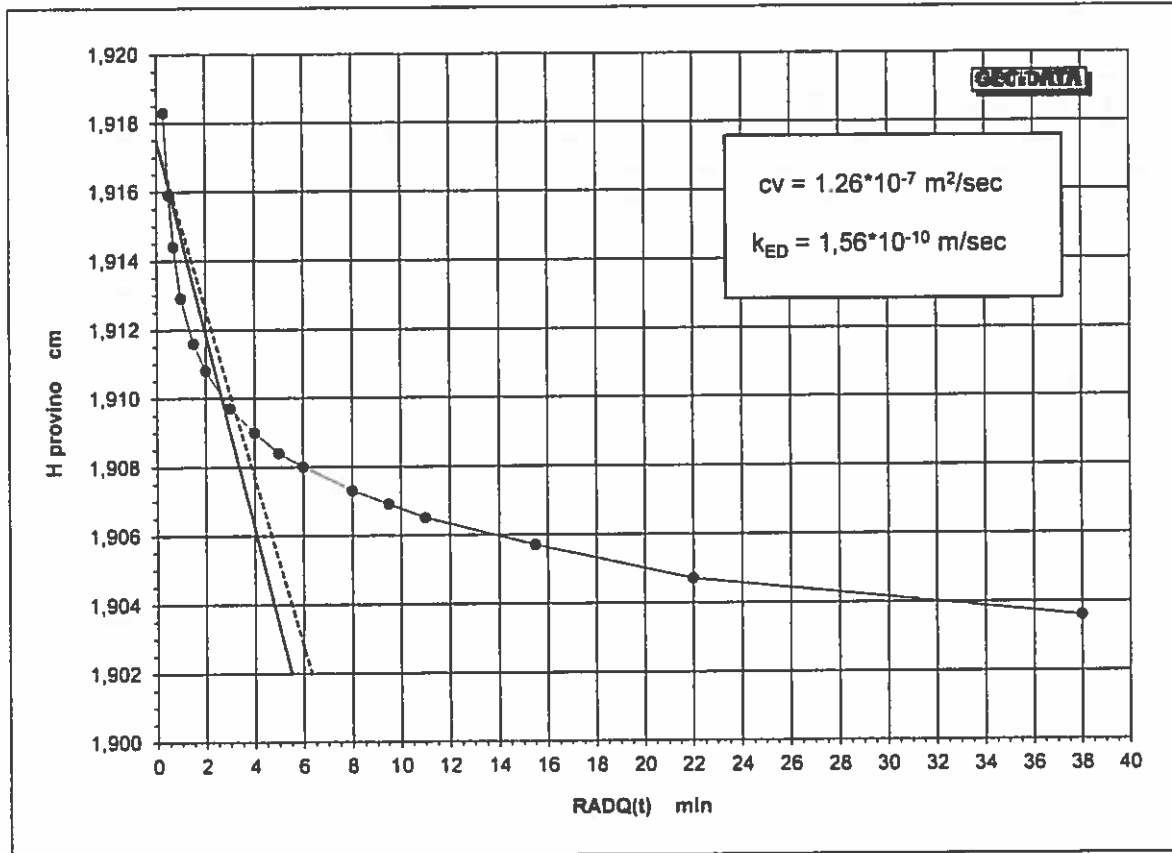
PROVA DI CONSOLIDAZIONE EDOMETRICADeterminazione del coefficiente di consolidazione C_v con il metodo di TaylorPressione verticale **200 kPa**

norma di riferimento: ASTM D 2435

Sperimentatore
Dott. L. StinagniglioDirettore Laboratorio:
Dott. Pietro Daminato

E' VIETATA LA RIPRODUZIONE PARZIALE DEL PRESENTE CERTIFICATO DI PROVA SENZA AUTORIZZAZIONE SCRITTA DELLA GEODATA s.p.a.

*Laboratorio concessionario dal Ministero delle Infrastrutture e dei Trasporti
ad effettuare e certificare prove geotecniche ai sensi dell'art. 59 del D.P.R. 380/2001*

| | | | | | |
|-----------------------------------|--------------|----------------------------------|----------|-------------------|----------|
| CERTIFICATO N° | 86583 | pag. | 1/3 | emesso il | 21/11/16 |
| Verbale di Accettazione n. | 29516 | data ricevimento campione | 29/09/16 | data prova | 20/10/16 |

COMMITTENTE: BENI STABILI S.p.A.

CANTIERE: Via San Biagio 1 - Padova

Sond./Prel.: SPZ4/16

Camp.: C

prof.: 18,00-18,50

PROVA TRIASSIALE C.I.D. (consolidata e drenata)

classificazione geotecnica: limo argilloso grigio con sottili livelli di limo sabbioso

| CARATTERISTICHE DEI PROVINI | | 1 | 2 | 3 |
|-----------------------------|---------|-------|-------|-------|
| diametro | (mm) | 37,9 | 37,9 | 38,0 |
| altezza iniziale | (mm) | 75,6 | 75,6 | 75,2 |
| altezza di taglio | (mm) | 74,5 | 74,3 | 73,7 |
| umidità iniziale | (%) | 26,2 | 24,9 | 25,5 |
| umidità finale | (%) | 24,8 | 22,9 | 24,3 |
| peso di vol. iniziale | (kN/m3) | 20,06 | 20,31 | 20,10 |

| FASE DI SATURAZIONE | | 1 | 2 | 3 |
|---------------------|-------|----|----|----|
| tempo | (d) | 4 | 4 | 4 |
| σ_3 | (kPa) | 70 | 70 | 70 |
| Bp di saturazione | (kPa) | 60 | 60 | 60 |
| B finale | (%) | 94 | 95 | 95 |

| FASE DI CONSOLIDAZIONE | | 1 | 2 | 3 |
|------------------------|----------------|------|------|------|
| tempo | (d) | 2 | 2 | 2 |
| σ_3 | totale (kPa) | 210 | 360 | 510 |
| Bp di consolidazione | (kPa) | 60 | 60 | 60 |
| σ_3 | di cons. (kPa) | 150 | 300 | 450 |
| variazione di altezza | (mm) | 1,09 | 1,29 | 1,55 |
| variazione di volume | (cm3) | 3,69 | 4,37 | 5,27 |

| FASE DI ROTTURA | | 1 | 2 | 3 |
|-----------------|----------------|-------|-------|-------|
| velocità | (mm/min) | 0,007 | 0,007 | 0,007 |
| σ_3 | di cons. (kPa) | 150 | 300 | 450 |

norma di riferimento: ASTM D4767
pressa triassiale TX2 - cella di carico 3.5kN n° 84935

Sperimentatore
Dott. Pietro Daminato

Direttore Laboratorio
Dott. Pietro Daminato

Laboratorio concessionario dal Ministero delle Infrastrutture e dei Trasporti
ad effettuare e certificare prove geotecniche ai sensi dell'art. 59 del D.P.R. 380/2001

| | | | | | |
|----------------------------|--------------|---------------------------|----------|------------|----------|
| CERTIFICATO N° | 86583 | pag. | 2/3 | emesso il | 21/11/16 |
| Verbale di Accettazione n. | 29516 | data ricevimento campione | 29/09/16 | data prova | 20/10/16 |

COMMITTENTE: BENI STABILI S.p.A.

CANTIERE: Via San Biagio 1 - Padova

Sond./Prel.: SPZ4/16

Camp.: C

Prof.: 18,00-18,50

PROVA TRIASSIALE C.I.D.

(consolidata e drenata)

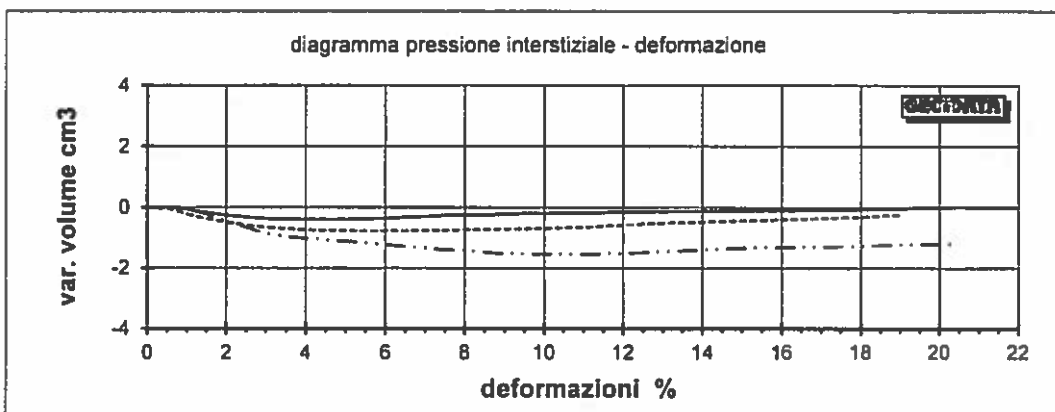
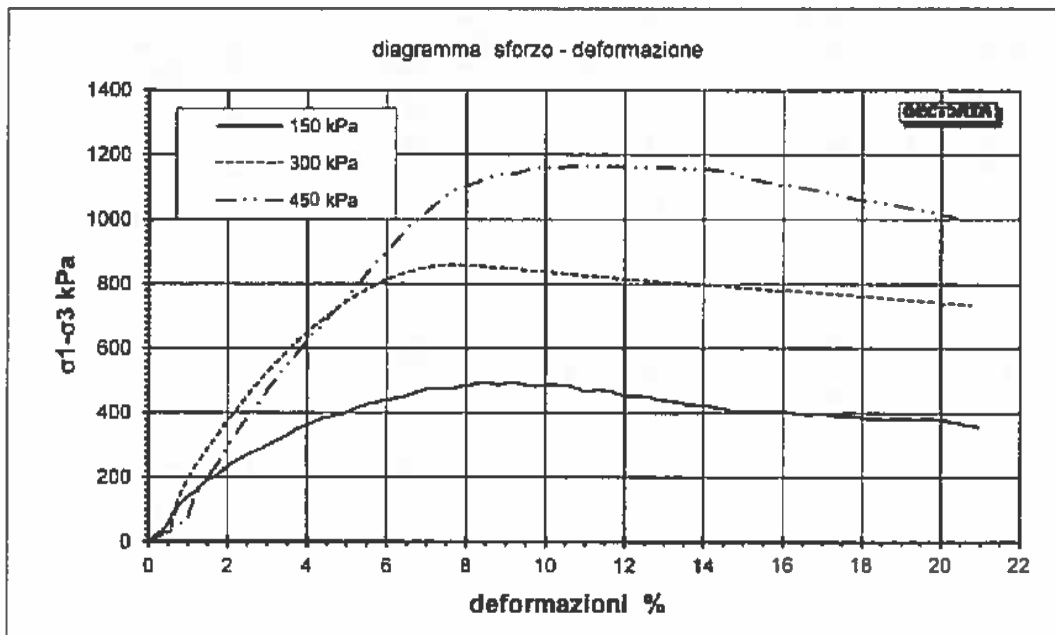

norma di riferimento: ASTM D4767
pressa triassiale TX2 - cella di carico 3.5kN n° 84935

Sperimentatore
Dott. Pietro Daminato

Direttore Laboratorio
Dott. Pietro Daminato

*Laboratorio concessionario dal Ministero delle Infrastrutture e dei Trasporti
ad effettuare e certificare prove geotecniche ai sensi dell'art. 59 del D.P.R. 380/2001*

| | | |
|---|---|----------------------------|
| CERTIFICATO N° 86583 | pag. 3/3 | emesso il 21/11/16 |
| Verbale di Accettazione n. 29516 | data ricevimento campione 29/09/16 | data prova 20/10/16 |

COMMITTENTE: BENI STABILI S.p.A.

CANTIERE: Via San Biagio 1 - Padova

Sond./Prel.: SPZ4/16

Camp.: C

Prof.: 18,00-18,50

| Provino 1 | | 150 kPa | |
|-----------|--------|---------|--------|
| % | kPa | % | kPa |
| 0,00 | 0,00 | 14,67 | 408,23 |
| 0,45 | 47,95 | 15,05 | 408,28 |
| 0,62 | 91,58 | 15,46 | 408,35 |
| 0,89 | 130,05 | 15,86 | 408,28 |
| 1,17 | 153,76 | 16,28 | 400,11 |
| 1,45 | 187,00 | 16,64 | 394,09 |
| 1,73 | 205,80 | 17,04 | 396,10 |
| 2,00 | 233,70 | 17,43 | 390,07 |
| 2,29 | 256,82 | 17,82 | 388,08 |
| 2,56 | 275,01 | 18,20 | 382,16 |
| 2,87 | 288,37 | 18,58 | 380,24 |
| 3,16 | 311,08 | 18,97 | 382,24 |
| 3,46 | 328,92 | 19,36 | 380,26 |
| 3,75 | 351,39 | 19,77 | 382,09 |
| 4,04 | 384,29 | 20,16 | 376,18 |
| 4,34 | 381,78 | 20,55 | 366,43 |
| 4,63 | 389,84 | 20,96 | 356,66 |
| 4,94 | 397,78 | | |
| 5,22 | 415,03 | | |
| 5,53 | 427,45 | | |
| 5,81 | 435,28 | | |
| 6,12 | 442,94 | | |
| 6,41 | 450,60 | | |
| 6,72 | 482,70 | | |
| 7,03 | 474,72 | | |
| 7,33 | 477,59 | | |
| 7,63 | 475,97 | | |
| 7,93 | 483,29 | | |
| 8,22 | 490,67 | | |
| 8,52 | 493,41 | | |
| 8,83 | 487,21 | | |
| 9,14 | 494,35 | | |
| 9,44 | 488,16 | | |
| 9,75 | 482,00 | | |
| 10,07 | 488,94 | | |
| 10,38 | 487,17 | | |
| 10,70 | 480,99 | | |
| 11,02 | 466,08 | | |
| 11,35 | 472,92 | | |
| 11,67 | 468,81 | | |
| 11,99 | 452,07 | | |
| 12,32 | 454,57 | | |
| 12,64 | 448,55 | | |
| 12,95 | 438,31 | | |
| 13,26 | 436,67 | | |
| 13,57 | 428,58 | | |
| 13,89 | 424,85 | | |
| 14,28 | 418,60 | | |

| Provino 2 | | 300 kPa | |
|-----------|--------|---------|--------|
| % | kPa | % | kPa |
| 0,00 | 0,00 | 13,24 | 803,64 |
| 0,55 | 33,29 | 13,63 | 799,88 |
| 0,74 | 128,28 | 14,01 | 796,22 |
| 0,95 | 183,17 | 14,40 | 793,95 |
| 1,18 | 230,88 | 14,78 | 790,28 |
| 1,42 | 274,90 | 15,17 | 786,51 |
| 1,65 | 315,30 | 15,57 | 782,74 |
| 1,88 | 355,51 | 15,95 | 779,08 |
| 2,13 | 395,47 | 16,34 | 775,31 |
| 2,37 | 433,53 | 16,73 | 771,54 |
| 2,60 | 489,75 | 17,12 | 767,77 |
| 2,85 | 505,73 | 17,51 | 765,44 |
| 3,09 | 539,84 | 17,90 | 761,76 |
| 3,34 | 572,09 | 18,28 | 758,09 |
| 3,58 | 600,60 | 18,66 | 753,00 |
| 3,82 | 629,36 | 19,05 | 749,23 |
| 4,07 | 656,10 | 19,44 | 745,46 |
| 4,32 | 682,62 | 19,89 | 741,18 |
| 4,57 | 708,98 | 20,33 | 738,90 |
| 4,82 | 731,96 | 20,78 | 732,63 |
| 5,08 | 752,89 | | |
| 5,34 | 772,33 | | |
| 5,60 | 789,82 | | |
| 5,88 | 805,65 | | |
| 6,12 | 819,65 | | |
| 6,39 | 831,93 | | |
| 6,65 | 840,87 | | |
| 6,93 | 849,65 | | |
| 7,21 | 855,03 | | |
| 7,48 | 858,95 | | |
| 7,76 | 859,42 | | |
| 8,05 | 856,67 | | |
| 8,33 | 855,51 | | |
| 8,62 | 851,16 | | |
| 8,92 | 849,89 | | |
| 9,21 | 847,02 | | |
| 9,50 | 842,69 | | |
| 9,81 | 839,73 | | |
| 10,10 | 836,87 | | |
| 10,39 | 834,11 | | |
| 10,69 | 829,60 | | |
| 10,98 | 826,85 | | |
| 11,28 | 824,00 | | |
| 11,57 | 821,14 | | |
| 11,87 | 816,78 | | |
| 12,17 | 813,91 | | |
| 12,47 | 810,96 | | |
| 12,84 | 807,40 | | |

| Provino 3 | | 450 kPa | |
|-----------|---------|---------|---------|
| % | kPa | % | kPa |
| 0,00 | 0,00 | 10,07 | 1160,68 |
| 0,63 | 51,99 | 10,36 | 1160,75 |
| 0,96 | 60,33 | 10,67 | 1164,41 |
| 1,17 | 137,64 | 10,88 | 1164,13 |
| 1,48 | 187,19 | 11,30 | 1183,68 |
| 1,75 | 239,37 | 11,63 | 1163,06 |
| 1,96 | 285,76 | 11,94 | 1162,70 |
| 2,18 | 327,66 | 12,26 | 1158,34 |
| 2,39 | 369,42 | 12,60 | 1161,46 |
| 2,63 | 402,36 | 12,94 | 1160,58 |
| 2,84 | 439,52 | 13,28 | 1159,66 |
| 3,06 | 480,71 | 13,63 | 1154,96 |
| 3,28 | 513,35 | 13,97 | 1154,00 |
| 3,47 | 541,58 | 14,32 | 1152,87 |
| 3,70 | 578,00 | 14,67 | 1140,70 |
| 3,91 | 610,13 | 15,05 | 1128,01 |
| 4,12 | 638,01 | 15,81 | 1110,30 |
| 4,32 | 665,77 | 16,57 | 1092,72 |
| 4,52 | 693,40 | 17,34 | 1075,27 |
| 4,73 | 720,90 | 18,10 | 1057,96 |
| 4,93 | 748,29 | 18,86 | 1040,78 |
| 5,12 | 775,64 | 19,62 | 1023,73 |
| 5,32 | 802,87 | 20,38 | 1006,82 |
| 5,50 | 834,20 | | |
| 5,68 | 857,18 | | |
| 5,85 | 880,17 | | |
| 6,02 | 898,98 | | |
| 6,19 | 926,00 | | |
| 6,35 | 948,83 | | |
| 6,52 | 967,40 | | |
| 6,67 | 990,19 | | |
| 6,83 | 1004,67 | | |
| 7,00 | 1023,02 | | |
| 7,16 | 1041,42 | | |
| 7,31 | 1055,84 | | |
| 7,47 | 1070,07 | | |
| 7,64 | 1080,10 | | |
| 7,82 | 1098,12 | | |
| 8,00 | 1103,91 | | |
| 8,17 | 1109,79 | | |
| 8,34 | 1119,64 | | |
| 8,52 | 1129,31 | | |
| 8,71 | 1134,95 | | |
| 8,90 | 1140,43 | | |
| 9,08 | 1142,05 | | |
| 9,28 | 1143,38 | | |
| 9,49 | 1152,57 | | |
| 9,77 | 1160,72 | | |

Sperimentatore: Dott. Pietro Daminato

Direttore Laboratorio: Dott. Pietro Daminato

COMMITTENTE: BENI STABILI S.p.A.

CANTIERE: Via San Biagio 1 - Padova

Sond./Prel.: SPZ4/16

Camp.: C

prof.: 18,00-18,50

PROVA TRIASSIALE C.I.D. (consolidata e drenata)**INTERPRETAZIONE DELLA PROVA TRIASSIALE C.I.D.**

| | | 1 | 2 | 3 |
|-----------------------|-----------------|-------|--------|--------|
| σ_3 | di cons. (kPa) | 150 | 300 | 450 |
| $\sigma_1 - \sigma_3$ | (kPa) | 493,4 | 859,4 | 1164,4 |
| σ_1 | (kPa) | 643,4 | 1159,4 | 1614,4 |
| var. volume | cm ³ | -0,25 | -0,74 | -1,54 |
| ε | (%) | 8,52 | 7,76 | 10,67 |
| | | | | |
| | | | | |

$$\phi' = 31,7^\circ$$

$$c' = 42 \text{ kPa}$$

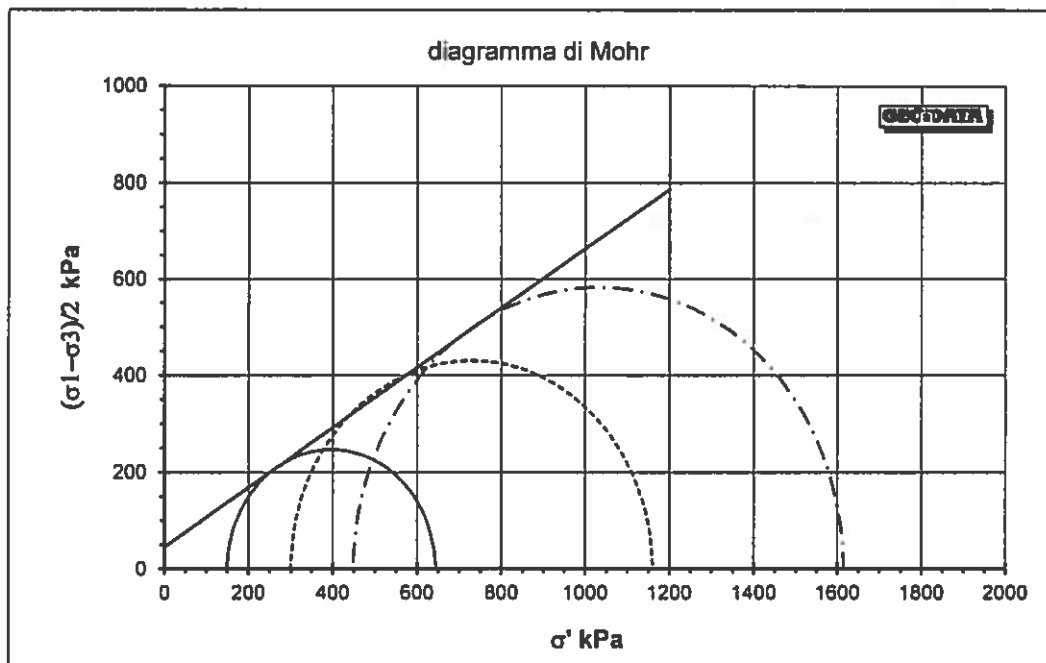

norma di riferimento: ASTM D4767



PROVE GEOTECNICHE DI LABORATORIO
E CONTROLLI GEOTECNICI IN SITO

GEO DATA S.a.s. di Pietro Daminato & C.

Viale Benelux, 1/C - 35020 Ponte San Nicolò (PD)
Tel. 049 8705575 - Fax 049 7628815 - E-mail: info@geodatapadova.it
C.F./P. IVA 01370550285 - CCIAA 205643 - Iscr. Tribunale Padova n. 28754
www.geodatapadova.com



*Laboratorio concessionato dal Ministero delle Infrastrutture e dei Trasporti
ad effettuare e certificare prove geotecniche ai sensi dell'art. 59 del D.P.R. 380/2001*

| | | | | | |
|----------------------------|--------------|---------------------------|----------|------------|----------|
| CERTIFICATO N° | 86584 | pag. | 1/1 | emesso il | 21/11/16 |
| Verbale di Accettazione n. | 29516 | data ricevimento campione | 29/09/16 | data prova | 18/10/16 |

COMMITTENTE: BENI STABILI S.p.A.

CANTIERE: Via San Biagio 1 - Padova

Sond./Prel.: SPZ4/16

Camp.: 8

Prof.: 20,50-20,70

CLASSIFICAZIONE GEOTECNICA CAMPIONE RIMANEGGIATO

Classificazione geotecnica: limo argilloso grigio

Pocket Pent.: 315-325 kPa

Torvane: 58 kPa

Classificazione UNI 11531-1: classe **ND**

Ig **ND**

Classificazione USCS: **ND**

Prove eseguite: w - γ - L - D+Aer

Note: ---

legenda: ND = NON DETERMINATO

normativa di riferimento: Raccomandazioni AGI
UNI 11531-1
USCS

Sperimentatore
Dott. L. Stinamiglio

Direttore Laboratorio
Dott. Pietro Daminato



PROVE GEOTECNICHE DI LABORATORIO
E CONTROLLI GEOTECNICI IN SITO

GEODATA S.a.s. di Pietro Daminato & C.

Viale Benelux, 1/C - 35020 Ponte San Nicolò (PD)
Tel. 049 8705575 - Fax 049 7628815 - E-mail: info@geodatapadova.it
C.F. / P. IVA 01370550285 - CCIAA 206643 - Iscr. Tribunale Padova n. 28754
www.geodatapadova.com



*Laboratorio concessionato dal Ministero delle Infrastrutture e dei Trasporti
ad effettuare e certificare prove geotecniche ai sensi dell'art. 59 del D.P.R. 380/2001*

| | | | | | |
|----------------------------|--------------|---------------------------|----------|------------|-----------|
| CERTIFICATO N° | 86585 | pag. | 1/1 | emesso il | 21/11/136 |
| Verbale di Accettazione n. | 29516 | data ricevimento campione | 29/09/16 | data prova | 18/10/16 |

COMMITTENTE: BENI STABILI S.p.A.

CANTIERE: Via San Biagio 1 - Padova

Sond./Prel.: SPZ4/16

Camp.: 8

Prof.: 20,50-20,80

CONTENUTO D'ACQUA

Classificazione geotecnica: limo argilloso grigio

| | prov. 1 | prov. 2 |
|-------------------|---------|---------|
| id.tara | 130 | 139 |
| massa umida lorda | g 82,90 | g 88,38 |
| massa secca lorda | g 75,24 | g 79,80 |
| tara | g 40,34 | g 40,15 |
| W% | 21,95 | 21,64 |

media

W % **21,8**

norma di riferimento: ASTM D 2216

Sperimentatore
Perito A. Fiore

Direttore Laboratorio
Dott. Pietro Daminato



PROVE GEOTECNICHE DI LABORATORIO
E CONTROLLI GEOTECNICI IN SITO

GEODATA S.a.s. di Pietro Daminato & C.

Viale Benelux, 1/C - 35020 Ponte San Nicolò (PD)
Tel. 049 8705575 - Fax 049 7628815 - E-mail: info@geodatapadova.it
C.F./P. IVA 01370550285 - CCIAA 206643 - Iscr. Tribunale Padova n. 28754
www.geodatapadova.com



*Laboratorio concessionato dal Ministero delle Infrastrutture e dei Trasporti
ad effettuare e certificare prove geotecniche ai sensi dell'art. 59 del D.P.R. 380/2001*

| | | | | | |
|----------------------------|--------------|---------------------------|----------|------------|----------|
| CERTIFICATO N° | 86586 | pag. | 1/1 | emesso il | 21/11/16 |
| Verbale di Accettazione n. | 29516 | data ricevimento campione | 29/09/16 | data prova | 18/10/16 |

COMMITTENTE: BENI STABILI S.p.A.

CANTIERE: Via San Biagio 1 - Padova

Sond./Prel.: SPZ4/16

Camp.: 8

Prof.: 20,50-20,80

PESO DI VOLUME

Classificazione geotecnica: limo argilloso grigio

| | prov. 1 | prov. 2 |
|----------------------------|--------------|--------------|
| diametro | mm 60,3 | mm 60,3 |
| altezza | mm 30,7 | mm 30,7 |
| massa lorda | g 354,33 | g 356,02 |
| tara | g 175,00 | g 175,00 |
| massa netta | g 179,33 | g 181,02 |
| γ kN/m ³ | 20,07 | 20,26 |

media

γ kN/m³ **20,17**

norma di riferimento: procedura interna

note: eseguito con il metodo della fustella tarata su campione indisturbato

Sperimentatore
Dott. L. Stiglianiglio

Direttore Laboratorio
Dott. Pietro Daminato

Laboratorio concessionato dal Ministero delle Infrastrutture e dei Trasporti
ad effettuare e certificare prove geotecniche ai sensi dell'art. 59 del D.P.R. 380/2001

| | | | | | |
|----------------------------|--------------|---------------------------|----------|------------|----------|
| CERTIFICATO N° | 86587 | pag. | 1/1 | emesso il | 21/11/16 |
| Verbale di Accettazione n. | 29516 | data ricevimento campione | 29/09/16 | data prova | 20/10/16 |

COMMITTENTE: BENI STABILI S.p.A.

CANTIERE: Via San Biagio 1 - Padova

Sond./Prel.: SPZ4/16

Camp.: 8

Prof.: 20,50-20,8

LIMITI DI ATTERBERG

Classificazione geotecnica: limo argilloso grigio

naturale <40 secco <40 umido

LIMITE DI LIQUIDITA'

| | prov. 1 | prov. 2 | prov. 3 |
|---------------------|---------|---------|---------|
| id. tara | 35 | 51 | 46 |
| massa umida lorda g | 35,412 | 36,091 | 41,208 |
| massa secca lorda g | 29,856 | 30,301 | 35,600 |
| tara g | 12,547 | 11,930 | 17,056 |
| numero colpi | 15 | 23 | 35 |
| WL% | 32,10 | 31,52 | 30,24 |

WL % **31**

LIMITE DI PLASTICITA'

| | prov. 1 | prov. 2 | prov. 3 |
|---------------------|---------|---------|---------|
| id. tara | 5 | 77 | 35 |
| massa umida lorda g | 15,903 | 14,510 | 13,362 |
| massa secca lorda g | 15,742 | 14,352 | 13,202 |
| tara g | 15,084 | 13,694 | 12,547 |
| WP% | 24,47 | 24,01 | 24,43 |

WP % **24**

INDICE DI PLASTICITA'

IP **7**

note:

norma di riferimento: ASTM D 4318

cucchiaio Casagrande Controls n° 87121948

legenda: ND = NON DETERMINATO
NP = NON PLASTICOSperimentatore
Perito **A. Fiore**Direttore Laboratorio
Dot. **P. Daminato**

Laboratorio concessionato dal Ministero delle Infrastrutture e dei Trasporti
ad effettuare e certificare prove geotecniche ai sensi dell'art. 59 del D.P.R. 380/2001

| | | | | | |
|----------------------------|--------------|---------------------------|----------|------------|----------|
| CERTIFICATO N° | 86588 | pag. | 1/1 | emesso il | 21/11/16 |
| Verbale di Accettazione n. | 29516 | data ricevimento campione | 29/09/16 | data prova | 27/10/16 |

COMMITTENTE: BENI STABILI S.p.A.

CANTIERE: Via San Biagio 1 - Padova

Sond./Prel.: SP24/16

Camp.: 8

Prof.: 20,50-20,70

ANALISI GRANULOMETRICA

| setaccio | diametro mm | trattenuto % | passante % |
|----------|-------------|--------------|------------|
| 4" | 101,600 | 0,00 | 100,00 |
| 3" | 78,200 | 0,00 | 100,00 |
| 2" | 50,800 | 0,00 | 100,00 |
| 1" 1/2 | 38,100 | 0,00 | 100,00 |
| 1" | 25,400 | 0,00 | 100,00 |
| 3/4" | 19,100 | 0,00 | 100,00 |
| 1/2" | 12,700 | 0,00 | 100,00 |
| 3/8" | 9,520 | 0,00 | 100,00 |
| No. 4 | 4,760 | 0,00 | 100,00 |
| No. 10 | 2,000 | 0,00 | 100,00 |
| No. 20 | 0,840 | 0,00 | 100,00 |
| No. 40 | 0,425 | 0,00 | 100,00 |

| setaccio | diametro mm | trattenuto % | passante % |
|----------|-------------|--------------|------------|
| No. 60 | 0,250 | 0,00 | 100,00 |
| No. 80 | 0,180 | 0,00 | 100,00 |
| No. 140 | 0,105 | 0,00 | 100,00 |
| No. 200 | 0,075 | 0,77 | 99,23 |
| | 0,05389 | | 93,63 |
| | 0,02866 | | 83,76 |
| | 0,01476 | | 71,95 |
| | 0,00669 | | 60,14 |
| | 0,00275 | | 48,34 |
| | 0,00118 | | 40,46 |
| | 0,00044 | | 32,59 |
| | 0,00016 | | 26,69 |

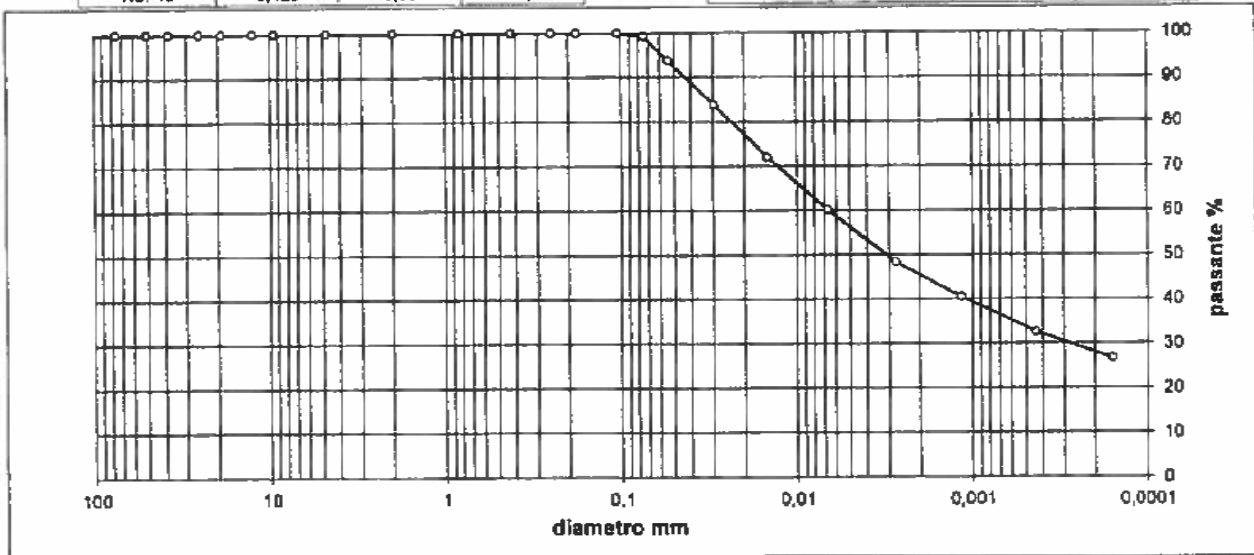

| ciottoli | ghiaia | | | sabbia | | | limo | argilla |
|----------|------------|-----------|----------|------------|--------------|----------------|------------------|------------|
| | grossa | media | fine | grossa | media | fine | | |
| > 60 mm | 60 - 20 mm | 20 - 6 mm | 6 - 2 mm | 2 - 0,6 mm | 0,6 - 0,2 mm | 0,2 - 0,075 mm | 0,075 - 0,002 mm | < 0,002 mm |
| 0,00 | 0,00 | 0,00 | 0,00 | 0,00 | 0,00 | 0,77 | 54,40 | 44,83 |

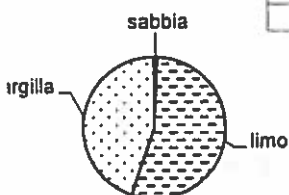

classificazione geotecnica: limo argilloso grigio

UNI 11531-1

Ig

USCS

norma di riferimento: ASTM D 422

Sperimatore
Perito Fiore

Direttore Laboratorio
Dot. Pietro Daminato



PROVE GEOTECNICHE DI LABORATORIO
E CONTROLLI GEOTECNICI IN SITO

GEODATA S.a.s. di Pietro Daminato & C.

Viale Benelux, 1/C - 35020 Ponte San Nicolò (PD)
Tel. 049 8705575 - Fax 049 7628815 - E-mail: Info@geodatapadova.it
C.F. / P. IVA 01370550285 - CCIAA 206643 - Iscr. Tribunale Padova n. 28754
www.geodatapadova.com



*Laboratorio concessionato dal Ministero delle Infrastrutture e dei Trasporti
ad effettuare e certificare prove geotecniche ai sensi dell'art. 59 del D.P.R. 380/2001*

CERTIFICATO N° **86589**

pag. 1/1

emesso il 21/11/16

Verbale di Accettazione n. 29516

data ricevimento campione 29/09/16

data prova 18/10/16

COMMITTENTE: BENI STABILI S.p.A.

CANTIERE: Via San Biagio 1 - Padova

Sond /Prel.: SPZ4/16

Camp.: 10

Prof.: 25,50-25,95

CLASSIFICAZIONE GEOTECNICA CAMPIONE RIMANEGGIATO

Classificazione geotecnica: sabbia grosso-fine marrone con raro limo e rari elementi di ghiaia medio-fine

Pocket Pent.: sciolto kPa

Torvane: sciolto kPa

Classificazione UNI 11531-1: classe **ND**

Ig **ND**

Classificazione USCS: **ND**

Prove eseguite: granulometria

Note: ---

legenda: ND = NON DETERMINATO

normativa di riferimento: Raccomandazioni AGI
UNI 11531-1
USCS

Sperimentatore
Dott. L. Sant'Amiglio

Direttore Laboratorio
Dott. Pietro Daminato

*Laboratorio concessionato dal Ministero delle Infrastrutture e dei Trasporti
ad effettuare e certificare prove geotecniche ai sensi dell'art. 59 del D.P.R. 380/2001*

CERTIFICATO N° **86590**

pag. 1/1

emesso il 21/11/16

Verbale di Accettazione n. 29516

data ricevimento campione 29/09/16

data prova 15/11/16

COMMITTENTE: BENI STABILI S.p.A.

CANTIERE: Via San Biagio 1 - Padova

Sond./Prel.: SPZ4/16

Camp.: 10

Prof.: 25,5-25,95

ANALISI GRANULOMETRICA

| setaccio | diametro mm | trattenuto % | passante % |
|----------|----------------|-----------------|---------------|
| 4" | 101,80 | 0,00 | 100,00 |
| 3" | 76,20 | 0,00 | 100,00 |
| 2" | 50,80 | 0,00 | 100,00 |
| 1" 1/2 | 38,10 | 0,00 | 100,00 |
| 1" | 25,40 | 0,00 | 100,00 |
| 3/4" | 19,10 | 0,00 | 100,00 |
| 1/2" | 12,70 | 0,00 | 100,00 |
| 3/8" | 9,52 | 0,00 | 100,00 |

| setaccio | diametro mm | trattenuto % | passante % |
|----------|----------------|-----------------|---------------|
| No. 4 | 4,76 | 0,00 | 100,00 |
| No. 10 | 2,00 | 0,00 | 100,00 |
| No. 20 | 0,84 | 0,10 | 99,90 |
| No. 40 | 0,43 | 4,35 | 95,55 |
| No. 60 | 0,25 | 44,54 | 51,01 |
| No. 80 | 0,18 | 27,83 | 23,38 |
| No. 140 | 0,105 | 15,31 | 8,07 |
| No. 200 | 0,075 | 2,06 | 6,01 |

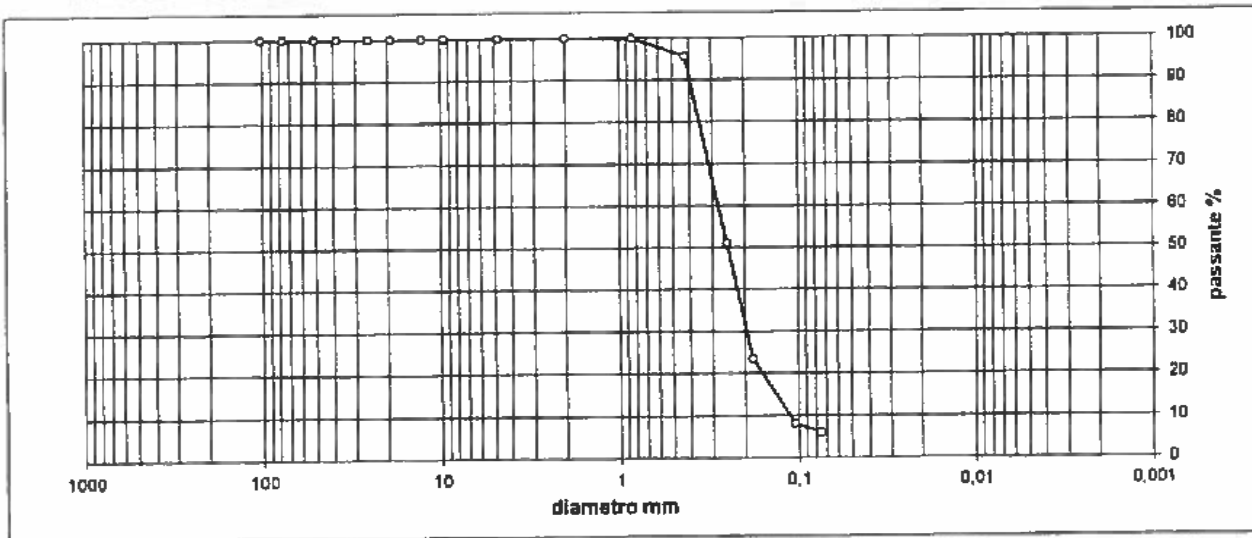

| ciottoli > 60 mm | ghiaia | | | sabbia | | | limo+argilla < 0,075 mm |
|---------------------|----------------------|--------------------|------------------|----------------------|-----------------------|------------------------|----------------------------|
| | grossa 60 - 20 mm | media 20 - 6 mm | fine 6 - 2 mm | grossa 2 - 0,6 mm | media 0,6 - 0,2 mm | fine 0,2 - 0,075 mm | |
| 0,00 | 0,00 | 0,00 | 0,00 | 2,62 | 66,11 | 25,27 | 6,01 |

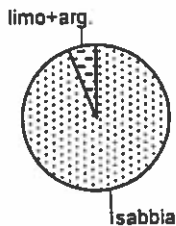

classificazione geotecnica: sabbia medio-fine marrone con raro limo

UNI 11531-1

Ig

USCS

norma di riferimento: ASTM D 422

Sperimentatore
Piero A. Fiore

Direttore Laboratorio
Dot. Pietro Daminato



PROVE GEOTECNICHE DI LABORATORIO
E CONTROLLI GEOTECNICI IN SITO

GEO DATA S.a.s. di Pietro Daminato & C.

Viale Benelux, 1/C - 35020 Ponte San Nicolò (PD)
Tel. 049 8705575 - Fax 049 7628815 - E-mail: info@geodatapadova.it
C.F. / P. IVA 01370550285 - CCIAA 206643 - Iscr. Tribunale Padova n. 28754
www.geodatapadova.com



*Laboratorio concessionario dal Ministero delle Infrastrutture e dei Trasporti
ad effettuare e certificare prove geotecniche ai sensi dell'art. 59 del D.P.R. 380/2001*

CERTIFICATO N° **86591**

pag. 1/1

emesso il 21/11/16

Verbale di Accettazione n. 29516

data ricevimento campione 29/09/16

data prova 18/10/16

COMMITTENTE: BENI STABILI S.p.A.

CANTIERE: Via San Biagio 1 - Padova

Sond./Pret.: SDH/16

Camp.: 1

Prof.: 4,70-5,00

CLASSIFICAZIONE GEOTECNICA CAMPIONE RIMANEGGIATO

Classificazione geotecnica: argilla limosa e torbosa grigio-scuro con sabbia

Pocket Pent.: 196-216 kPa

Torvane: 43 kPa

Classificazione UNI 11531-1: classe

ig

Classificazione USCS:

Prove eseguite: w - γ - L - D+Aer

Note: ---

legenda: ND = NON DETERMINATO

normativa di riferimento: Raccomandazioni AGI
UNI 11531-1
USCS

Sperimentatore
Dott. L. Strianigillo

Direttore Laboratorio
Dott. Pietro Daminato



PROVE GEOTECNICHE DI LABORATORIO
E CONTROLLI GEOTECNICI IN SITO

GEO DATA S.a.s. di Pietro Daminato & C.

Viale Benelux, 1/C - 35020 Ponte San Nicolò (PD)
Tel. 049 8705575 - Fax 049 7628815 - E-mail: info@geodatapadova.it
C.F./P. IVA 01370550285 - CCIAA 206643 - Iscr. Tribunale Padova n. 28754
www.geodatapadova.com



*Laboratorio concessionario dal Ministero delle Infrastrutture e dei Trasporti
ad effettuare e certificare prove geotecniche ai sensi dell'art. 59 del D.P.R. 380/2001*

| | | | | | |
|----------------------------|--------------|---------------------------|----------|------------|-----------|
| CERTIFICATO N° | 86592 | pag. | 1/1 | emesso il | 21/11/136 |
| Verbale di Accettazione n. | 29516 | data ricevimento campione | 29/09/16 | data prova | 19/10/16 |

COMMITTENTE: BENI STABILI S.p.A.

CANTIERE: Via San Biagio 1 - Padova

Sond./Prel.: SDH/16

Camp.: 1

Prof.: 4,70-5,00

CONTENUTO D'ACQUA

Classificazione geotecnica: argilla limosa e torbosa grigio-scuro con sabbia

| | prov. 1 | prov. 2 |
|-------------------|---------|----------|
| id.tara | 125 | 143 |
| massa umida lorda | g 77,38 | g 100,24 |
| massa secca lorda | g 63,19 | g 83,66 |
| tara | g 39,23 | g 56,32 |
| W% | 59,23 | 60,64 |

media

W % **59,9**

norma di riferimento: ASTM D 2218

Sperimentatore
Perito *A. Eljore*

Direttore Laboratorio
Dot. Pietro Daminato



PROVE GEOTECNICHE DI LABORATORIO
E CONTROLLI GEOTECNICI IN SITO

GEODATA S.a.s. di Pietro Daminato & C.

Viale Benelux, 1/C - 35020 Ponte San Nicolò (PD)
Tel. 049 8705575 - Fax 049 7628815 - E-mail: info@geodatapadova.it
C.F. / P. IVA 01370550285 - CCIAA 206643 - Iscr. Tribunale Padova n. 28754
www.geodatapadova.com



*Laboratorio concessionato dal Ministero delle Infrastrutture e dei Trasporti
ad effettuare e certificare prove geotecniche ai sensi dell'art. 59 del D.P.R. 380/2001*

| | | | | | |
|----------------------------|--------------|---------------------------|----------|------------|----------|
| CERTIFICATO N° | 86593 | pag. | 1/1 | emesso il | 21/11/16 |
| Verbale di Accettazione n. | 29516 | data ricevimento campione | 29/09/16 | data prova | 19/10/16 |

COMMITTENTE: BENI STABILI S.p.A.

CANTIERE: Via San Biagio 1 - Padova

Sond./Prel.: SDH/16

Camp.: 1

Prof.: 4,70-5,00

PESO DI VOLUME

Classificazione geotecnica: argilla limosa e torbosa grigio-scuro con sabbia

| | prov. 1 | prov. 2 |
|----------------------------|--------------|--------------|
| diametro | mm 60,3 | mm 60,3 |
| altezza | mm 30,9 | mm 30,9 |
| massa lorda | g 296,58 | g 295,54 |
| tara | g 172,25 | g 172,25 |
| massa netta | g 124,33 | g 123,29 |
| γ kN/m ³ | 13,82 | 13,71 |

media

γ kN/m³ **13,77**

norma di riferimento: procedura interna

note: eseguito con il metodo della fustella tarata su campione indisturbato

Sperimentatore
Dott. L. Stinafiglio

Direttore Laboratorio
Dott. Pietro Daminato

Laboratorio concessionato dal Ministero delle Infrastrutture e dei Trasporti
ad effettuare e certificare prove geotecniche ai sensi dell'art. 59 del D.P.R. 380/2001

CERTIFICATO N° **86594**

pag. 1/1

emesso il 21/11/16

Verbale di Accettazione n. 29516

data ricevimento campione 29/09/16

data prova 20/10/16

COMMITTENTE: BENI STABILI S.p.A.

CANTIERE: Via San Biagio 1 - Padova

Sond./Prel.: SDH/16

Camp.: 1

Prof.: 4,70-5,00

LIMITI DI ATTERBERG

Classificazione geotecnica: argilla limosa e torbosa grigio-scuro con sabbia

naturale <40 secco <40 umido **LIMITE DI LIQUIDITA'**id. tara
massa umida lorda
massa secca lorda
tara
numero colpi

| | prov. 1 | prov. 2 | prov. 3 |
|----------|---------|---------|---------|
| id. tara | 13 | 28 | 5 |
| g | 28,863 | 31,256 | 30,085 |
| g | 22,079 | 23,195 | 22,615 |
| g | 15,706 | 15,428 | 15,084 |
| | 19 | 27 | 34 |

WL% **106,45** **103,79** **99,19**WL % **104****LIMITE DI PLASTICITA'**id. tara
massa umida lorda
massa secca lorda
tara

| | prov. 1 | prov. 2 | prov. 3 |
|----------|---------|---------|---------|
| id. tara | 25 | 26 | 44 |
| g | 16,981 | 14,875 | 14,781 |
| g | 16,514 | 14,417 | 14,339 |
| g | 15,853 | 13,760 | 13,701 |

WP% **70,65** **69,71** **69,28**WP % **70**

INDICE DI PLASTICITA'

IP **34**

note:

norma di riferimento: ASTM D 4318

cucchiaio Casagrande Controls n° 87121946

legenda: ND = NON DETERMINATO
NP = NON PLASTICOSperimentatore
Dot. L. StiminiglioDirettore Laboratorio
Dot. Pietro Daminato

Laboratorio concessionario dal Ministero delle Infrastrutture e dei Trasporti
ad effettuare e certificare prove geotecniche ai sensi dell'art. 59 del D.P.R. 380/2001

| | | | | | |
|----------------------------|--------------|---------------------------|----------|------------|----------|
| CERTIFICATO N° | 86595 | pag. | 1/1 | emesso il | 21/11/16 |
| Verbale di Accettazione n. | 29516 | data ricevimento campione | 29/09/16 | data prova | 15/11/16 |

COMMITTENTE: BENI STABILI S.p.A.

CANTIERE: Via San Biagio 1 - Padova

Sond./Prel.: SDH/16

Camp.: 1

Prof.: 4,70-5,00

ANALISI GRANULOMETRICA

| setaccio | diametro mm | trattenuto % | passante % |
|----------|-------------|--------------|------------|
| 4" | 101,600 | 0,00 | 100,00 |
| 3" | 76,200 | 0,00 | 100,00 |
| 2" | 50,800 | 0,00 | 100,00 |
| 1" 1/2 | 38,100 | 0,00 | 100,00 |
| 1" | 25,400 | 0,00 | 100,00 |
| 3/4" | 19,100 | 0,00 | 100,00 |
| 1/2" | 12,700 | 0,00 | 100,00 |
| 3/8" | 9,520 | 0,00 | 100,00 |
| No. 4 | 4,760 | 0,55 | 99,45 |
| No. 10 | 2,000 | 1,85 | 97,60 |
| No. 20 | 0,840 | 5,59 | 92,01 |
| No. 40 | 0,425 | 5,52 | 86,50 |

| setaccio | diametro mm | trattenuto % | passante % |
|----------|-------------|--------------|------------|
| No. 60 | 0,250 | 6,01 | 80,49 |
| No. 80 | 0,180 | 3,99 | 78,49 |
| No. 140 | 0,105 | 5,18 | 71,32 |
| No. 200 | 0,075 | 1,71 | 89,61 |
| | 0,05812 | | 87,27 |
| | 0,03127 | | 85,32 |
| | 0,01515 | | 63,37 |
| | 0,00869 | | 59,48 |
| | 0,00269 | | 55,59 |
| | 0,00114 | | 47,80 |
| | 0,00043 | | 40,02 |
| | 0,00018 | | 32,23 |

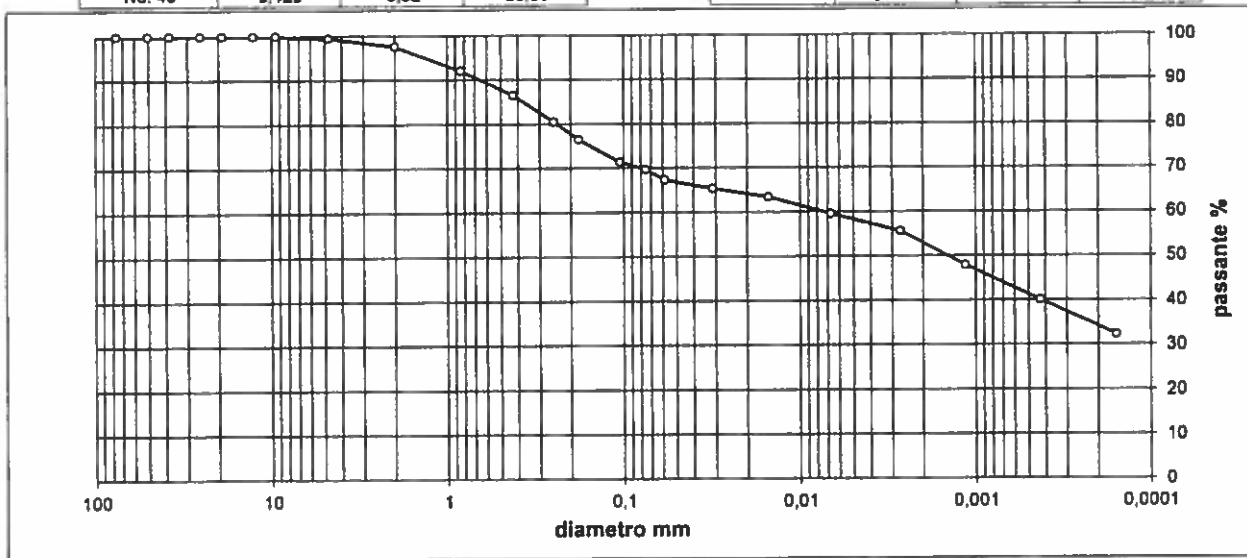

| ciottoli | ghiaia | | | sabbia | | | limo | argilla |
|----------|------------|-----------|----------|------------|--------------|----------------|------------------|------------|
| | grossa | media | fine | grossa | media | fine | | |
| > 60 mm | 60 - 20 mm | 20 - 6 mm | 6 - 2 mm | 2 - 0,6 mm | 0,6 - 0,2 mm | 0,2 - 0,075 mm | 0,075 - 0,002 mm | < 0,002 mm |
| 0,00 | 0,00 | 0,40 | 1,99 | 6,78 | 11,19 | 8,03 | 17,48 | 52,12 |

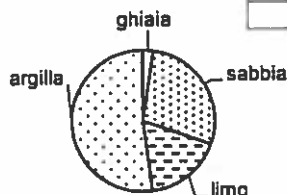

classificazione geotecnica: argilla limosa e torbosa grigio-scuro con sabbia

UNI 11531-1

Ig

USCS

norma di riferimento: ASTM D 422

Spesimatore
Perlo A. Tore

Direttore Laboratorio
Dott. Pietro Daminato



PROVE GEOTECNICHE DI LABORATORIO
E CONTROLLI GEOTECNICI IN SITO

GEO DATA S.a.s. di Pietro Daminato & C.

Viale Benelux, 1/C - 35020 Ponte San Nicolò (PD)
Tel. 049 8705575 - Fax 049 7628815 - E-mail: info@geodatapadova.it
C.F. / P. IVA 01370550285 - CCIAA 206643 - Iscr. Tribunale Padova n. 28754
www.geodatapadova.com



*Laboratorio concessionato dal Ministero delle Infrastrutture e dei Trasporti
ad effettuare e certificare prove geotecniche ai sensi dell'art. 59 del D.P.R. 380/2001*

| | | | | | |
|----------------------------|--------------|---------------------------|----------|------------|----------|
| CERTIFICATO N° | 86596 | pag. | 1/1 | emesso il | 21/11/16 |
| Verbale di Accettazione n. | 29516 | data ricevimento campione | 29/09/16 | data prova | 18/10/16 |

COMMITTENTE: BENI STABILI S.p.A.

CANTIERE: Via San Biagio 1 - Padova

Sond./Prel.: SDH/16

Camp.: 2

Prof.: 10,50-10,95

CLASSIFICAZIONE GEOTECNICA CAMPIONE RIMANEGGIATO

Classificazione geotecnica: sabbia grosso-fine grigia con raro limo e con elementi di ghiaia medio-fine

Pocket Pent.: sciolto kPa

Torvane: sciolto kPa

Classificazione UNI 11531-1: classe **ND**

Ig **ND**

Classificazione USCS: **ND**

Prove eseguite: granulometria

Note: - - -

legenda: ND = NON DETERMINATO

normativa di riferimento: Raccomandazioni AGI
UNI 11531-1
USCS

Sperimentatore
Dott. L. Surrigoglio

Direttore Laboratorio
Dott. Pietro Daminato

Laboratorio concessionato dal Ministero delle Infrastrutture e dei Trasporti
ad effettuare e certificare prove geotecniche ai sensi dell'art. 59 del D.P.R. 380/2001

| | | | | | |
|----------------------------|--------------|---------------------------|----------|------------|----------|
| CERTIFICATO N° | 86597 | pag. | 1/1 | emesso il | 21/11/16 |
| Verbale di Accettazione n. | 29516 | data ricevimento campione | 29/09/16 | data prova | 04/11/16 |

COMMITTENTE: BENI STABILI S.p.A.

CANTIERE: Via San Biagio 1 - Padova

Sond./Prel.: SDH/16

Camp.: 2

Prof.: 10,50-10,95

ANALISI GRANULOMETRICA

| setaccio | diametro mm | trattenuto % | passante % |
|----------|-------------|--------------|------------|
| 4" | 101,60 | 0,00 | 100,00 |
| 3" | 76,20 | 0,00 | 100,00 |
| 2" | 50,80 | 0,00 | 100,00 |
| 1" 1/2 | 38,10 | 0,00 | 100,00 |
| 1" | 25,40 | 0,00 | 100,00 |
| 3/4" | 19,10 | 0,00 | 100,00 |
| 1/2" | 12,70 | 1,59 | 98,41 |
| 3/8" | 9,52 | 0,67 | 97,74 |

| setaccio | diametro mm | trattenuto % | passante % |
|----------|-------------|--------------|------------|
| No. 4 | 4,76 | 1,35 | 98,39 |
| No.10 | 2,00 | 1,48 | 94,94 |
| No.20 | 0,84 | 7,75 | 87,19 |
| No. 40 | 0,43 | 53,79 | 33,40 |
| No. 60 | 0,25 | 16,74 | 16,65 |
| No. 80 | 0,18 | 3,11 | 13,55 |
| No. 140 | 0,105 | 2,96 | 10,59 |
| No. 200 | 0,075 | 0,88 | 9,71 |

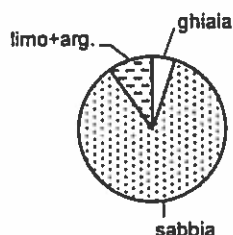
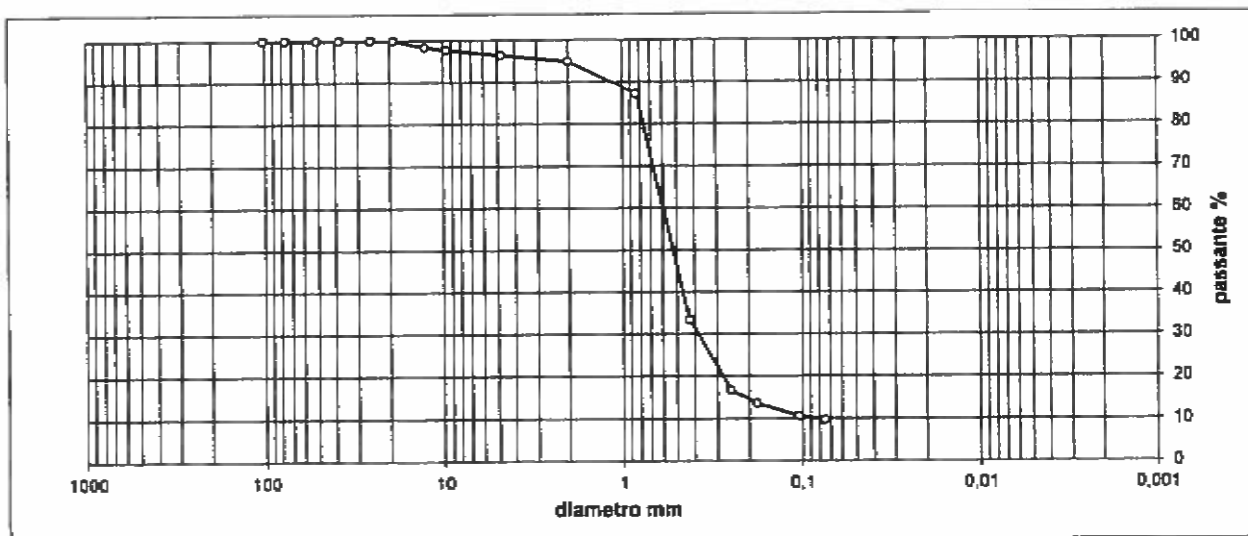

| ciottoli | ghiaia | | | sabbia | | | limo+argilla |
|----------|------------|-----------|----------|------------|--------------|----------------|--------------|
| | grossa | media | fine | grossa | media | fine | |
| > 50 mm | 60 - 20 mm | 20 - 6 mm | 6 - 2 mm | 2 - 0,6 mm | 0,6 - 0,2 mm | 0,2 - 0,075 mm | < 0,075 mm |
| 0,00 | 0,00 | 3,25 | 1,81 | 38,86 | 41,64 | 4,72 | 9,71 |

classificazione geotecnica: sabbia grosso-fine grigia con raro limo e con elementi di ghiaia medio-fine

UNI 11531-1

Ig

USCS

norma di riferimento: ASTM D 422

Spesimentatore
Perito *A. Fiore*

Direttore Laboratorio
Dott. Pietro Daminato



PROVE GEOTECNICHE DI LABORATORIO
E CONTROLLI GEOTECNICI IN SITO

GEODATA S.a.s. di Pietro Daminato & C.

Viale Benelux, 1/C - 35020 Ponte San Nicolò (PD)
Tel. 049 8705575 - Fax 049 7628815 - E-mail: info@geodatapadova.it
C.F./P. IVA 01370550285 - CCIAA 206643 - Iscr. Tribunale Padova n. 28754
www.geodatapadova.com



*Laboratorio concessionato dal Ministero delle Infrastrutture e dei Trasporti
ad effettuare e certificare prove geotecniche ai sensi dell'art. 59 del D.P.R. 380/2001*

| | | | | | |
|----------------------------|--------------|---------------------------|----------|------------|----------|
| CERTIFICATO N° | 86598 | pag. | 1/1 | emesso il | 21/11/16 |
| Verbale di Accettazione n. | 29516 | data ricevimento campione | 29/09/16 | data prova | 18/10/16 |

COMMITTENTE: BENI STABILI S.p.A.

CANTIERE: Via San Biagio 1 - Padova

Sond./Prel.: SDH/16

Camp.: 3

Prof.: 12,00-12,45

CLASSIFICAZIONE GEOTECNICA CAMPIONE RIMANEGGIATO

Classificazione geotecnica: sabbia grosso-fine marrone con raro limo

Pocket Pent.: sciolto kPa

Torvane: sciolto kPa

Classificazione UNI 11531-1: classe **ND**

Ig **ND**

Classificazione USCS: **ND**

Prove eseguite: granulometria

Note: - - -

legenda: ND = NON DETERMINATO

normativa di riferimento: Raccomandazioni AGI
UNI 11531-1
USCS

Sperimentatore
Dott. L. Stirrighiglio

Direttore Laboratorio
Dott. Pietro Daminato

Laboratorio concessionario dal Ministero delle Infrastrutture e dei Trasporti
ad effettuare e certificare prove geotecniche ai sensi dell'art. 59 del D.P.R. 380/2001

| | | | | | |
|----------------------------|--------------|---------------------------|----------|------------|----------|
| CERTIFICATO N° | 86599 | pag. | 1/1 | emesso il | 21/11/16 |
| Verbale di Accettazione n. | 29516 | data ricevimento campione | 29/09/16 | data prova | 04/11/16 |

COMMITTENTE: BENI STABILI S.p.A.

CANTIERE: Via San Biagio 1 - Padova

Sond./Prel.: SDH/16

Camp.: 3

Prof.: 12,00-12,45

ANALISI GRANULOMETRICA

| setaccio | diametro mm | trattenuto % | passante % |
|----------|-------------|--------------|------------|
| 4" | 101,60 | 0,00 | 100,00 |
| 3" | 76,20 | 0,00 | 100,00 |
| 2" | 50,80 | 0,00 | 100,00 |
| 1" 1/2 | 38,10 | 0,00 | 100,00 |
| 1" | 25,40 | 0,00 | 100,00 |
| 3/4" | 19,10 | 0,00 | 100,00 |
| 1/2" | 12,70 | 0,00 | 100,00 |
| 3/8" | 9,52 | 0,00 | 100,00 |

| setaccio | diametro mm | trattenuto % | passante % |
|----------|-------------|--------------|------------|
| No. 4 | 4,76 | 0,28 | 99,72 |
| No. 10 | 2,00 | 0,70 | 99,30 |
| No. 20 | 0,84 | 2,79 | 97,21 |
| No. 40 | 0,43 | 46,54 | 53,46 |
| No. 60 | 0,25 | 26,97 | 73,03 |
| No. 80 | 0,18 | 7,26 | 92,74 |
| No. 140 | 0,105 | 5,47 | 94,53 |
| No. 200 | 0,075 | 0,81 | 99,19 |

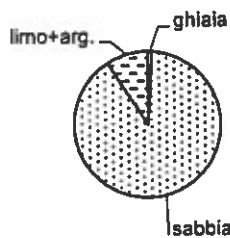
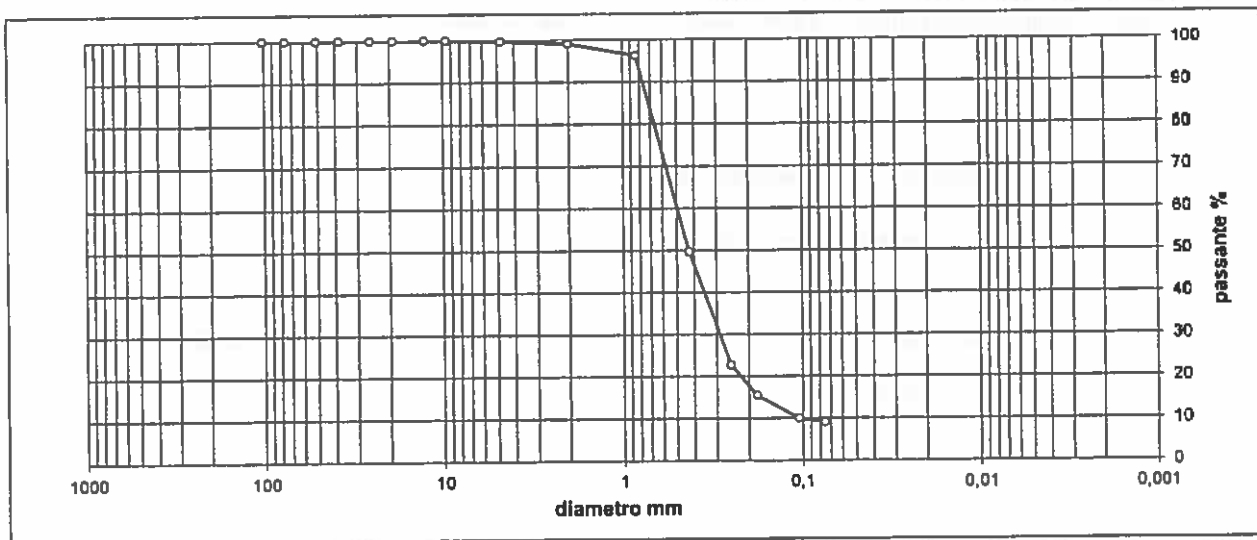

| ciottoli | ghiaia | | | sabbia | | | limo+argilla |
|----------|------------|-----------|----------|------------|--------------|----------------|--------------|
| | grossa | media | fine | grossa | media | fine | |
| > 60 mm | 60 - 20 mm | 20 - 6 mm | 6 - 2 mm | 2 - 0,6 mm | 0,6 - 0,2 mm | 0,2 - 0,075 mm | < 0,075 mm |
| 0,00 | 0,00 | 0,21 | 0,78 | 29,70 | 51,78 | 8,46 | 9,08 |

classificazione geotecnica: sabbia grosso-fine marrone con raro limo

UNI 11531-1

Ig

USCS

norma di riferimento: ASTM D 422

Spesimatore
Piero A. Fiore

Direttore Laboratorio
Dott. Pietro Daminato



PROVE GEOTECNICHE DI LABORATORIO
E CONTROLLI GEOTECNICI IN SITO

GEODATA S.a.s. di Pietro Daminato & C.

Viale Benelux, 1/C - 35020 Ponte San Nicolò (PD)
Tel. 049 8705575 - Fax 049 7628815 - E-mail: info@geodatapadova.it
C.F. / P. IVA 01370550285 - CCIAA 206643 - Iscr. Tribunale Padova n. 28754
www.geodatapadova.com



*Laboratorio concessionato dal Ministero delle Infrastrutture e dei Trasporti
ad effettuare e certificare prove geotecniche ai sensi dell'art. 59 del D.P.R. 380/2001*

| | | | | | |
|----------------------------|--------------|---------------------------|----------|------------|----------|
| CERTIFICATO N° | 86600 | pag. | 1/1 | emesso il | 21/11/16 |
| Verbale di Accettazione n. | 29516 | data ricevimento campione | 29/09/16 | data prova | 18/10/16 |

COMMITTENTE: BENI STABILI S.p.A.

CANTIERE: Via San Biagio 1 - Padova

Sond./Prel.: SDH/16

Camp.: 4

Prof.: 13,50-13,95

CLASSIFICAZIONE GEOTECNICA CAMPIONE RIMANEGGIATO

Classificazione geotecnica: sabbia grosso-fine marrone con raro limo

Pocket Pent.: sciolto kPa

Torvane: sciolto kPa

Classificazione UNI 11531-1: classe **ND**

lg **ND**

Classificazione USCS: **ND**

Prove eseguite: granulometria

Note: ---

legenda: ND = NON DETERMINATO

normativa di riferimento: Raccomandazioni AGI
UNI 11531-1
USCS

Sperimentatore
Dott. L. Stima

Direttore Laboratorio
Dott. Pietro Daminato

Laboratorio concessionato dal Ministero delle Infrastrutture e dei Trasporti
ad effettuare e certificare prove geotecniche ai sensi dell'art. 59 del D.P.R. 380/2001

CERTIFICATO N° **86601**

pag. 1/1

emesso il 21/11/16

Verbale di Accettazione n. 29516

data ricevimento campione 29/09/16

data prova 04/11/16

COMMITTENTE: BENI STABILI S.p.A.

CANTIERE: Via San Biagio 1 - Padova

Sond./Prel.: SDH/16

Camp.: 4

Prof.: 13,50-13,95

ANALISI GRANULOMETRICA

| setaccio | diametro mm | trattenuto % | passante % |
|----------|----------------|-----------------|---------------|
| 4" | 101,60 | 0,00 | 100,00 |
| 3" | 76,20 | 0,00 | 100,00 |
| 2" | 50,80 | 0,00 | 100,00 |
| 1" 1/2 | 38,10 | 0,00 | 100,00 |
| 1" | 25,40 | 0,00 | 100,00 |
| 3/4" | 19,10 | 0,00 | 100,00 |
| 1/2" | 12,70 | 0,00 | 100,00 |
| 3/8" | 9,52 | 0,31 | 99,69 |

| setaccio | diametro mm | trattenuto % | passante % |
|----------|----------------|-----------------|---------------|
| No. 4 | 4,76 | 0,13 | 99,87 |
| No. 10 | 2,00 | 0,32 | 99,68 |
| No. 20 | 0,84 | 3,10 | 96,90 |
| No. 40 | 0,43 | 85,43 | 14,57 |
| No. 60 | 0,25 | 19,85 | 80,15 |
| No. 80 | 0,18 | 4,01 | 95,99 |
| No. 140 | 0,105 | 2,90 | 97,10 |
| No. 200 | 0,075 | 0,53 | 99,47 |

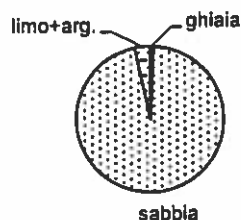
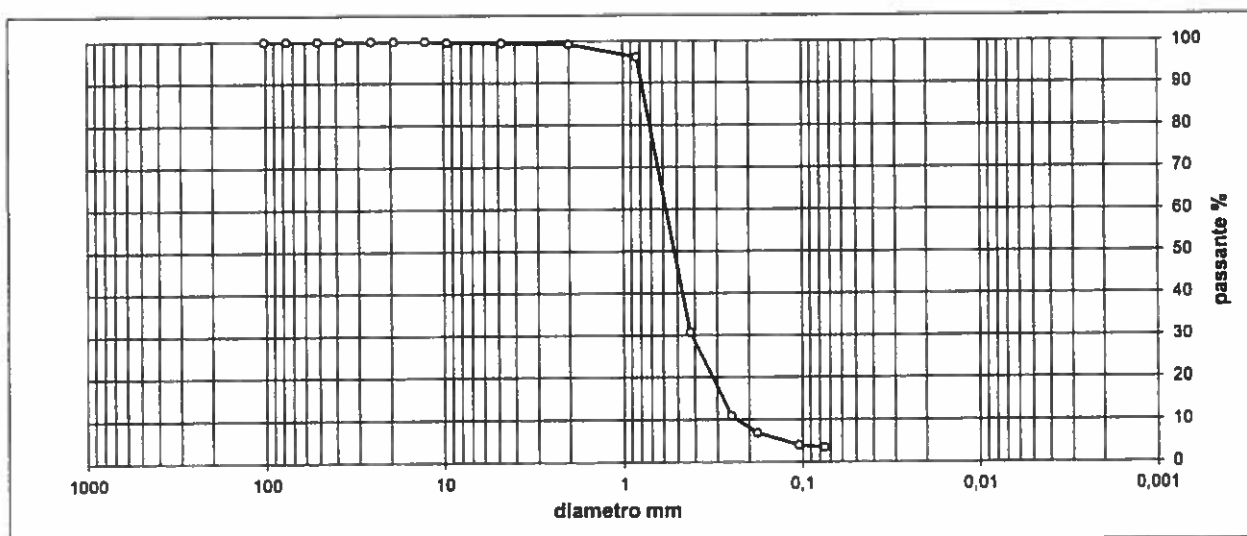

| ciottoli | ghiaia | | | sabbia | | | limo+argilla |
|----------|------------|-----------|----------|------------|--------------|----------------|--------------|
| | grossa | media | fine | grossa | media | fine | |
| > 60 mm | 60 - 20 mm | 20 - 6 mm | 6 - 2 mm | 2 - 0,6 mm | 0,6 - 0,2 mm | 0,2 - 0,075 mm | < 0,075 mm |
| 0,00 | 0,00 | 0,41 | 0,35 | 40,94 | 50,30 | 4,57 | 3,42 |

classificazione geotecnica: sabbia grosso-fine marrone con raro limo

UNI 11531-1

Ig

USCS

norma di riferimento: ASTM D 422

Spesimentatore
Perito A. F.lore

Direttore Laboratorio
Dot. Pietro Daminato



PROVE GEOTECNICHE DI LABORATORIO
E CONTROLLI GEOTECNICI IN SITO

GEODATA S.a.s. di Pietro Daminato & C.

Viale Benelux, 1/C - 35020 Ponte San Nicolò (PD)
Tel. 049 8705575 - Fax 049 7628815 - E-mail: info@geodatapadova.it
C.F. / P. IVA 01370550285 - CCIAA 206643 - Iscr. Tribunale Padova n. 28754
www.geodatapadova.com



*Laboratorio concessionato dal Ministero delle Infrastrutture e dei Trasporti
ad effettuare e certificare prove geotecniche ai sensi dell'art. 59 del D.P.R. 380/2001*

| | | | | | |
|----------------------------|--------------|---------------------------|----------|------------|----------|
| CERTIFICATO N° | 86602 | pag. | 1/1 | emesso il | 21/11/16 |
| Verbale di Accettazione n. | 29516 | data ricevimento campione | 29/09/16 | data prova | 18/10/16 |

COMMITTENTE: BENI STABILI S.p.A.

CANTIERE: Via San Biagio 1 - Padova

Sond./Prel.: SDH/16

Camp.: 5

Prof.: 15,00-15,45

CLASSIFICAZIONE GEOTECNICA CAMPIONE RIMANEGGIATO

Classificazione geotecnica: sabbia grosso-fine marrone con raro limo e con rari elementi di ghiaia medio-fine

Pocket Pent.: sciolto kPa

Torvane: sciolto kPa

Classificazione UNI 11531-1: classe **ND**

Ig **ND**

Classificazione USCS: **ND**

Prove eseguite: granulometria

Note: ---

legenda: ND = NON DETERMINATO

normativa di riferimento: Raccomandazioni AGI
UNI 11531-1
USCS

Sperimentatore
Dott. L. Stirrini

Direttore Laboratorio
Dott. Pietro Daminato

*Laboratorio concessionato dal Ministero delle Infrastrutture e dei Trasporti
ad effettuare e certificare prove geotecniche ai sensi dell'art. 59 del D.P.R. 380/2001*

| | | | | | |
|----------------------------|--------------|---------------------------|----------|------------|----------|
| CERTIFICATO N° | 86603 | pag. | 1/1 | emesso il | 21/11/16 |
| Verbale di Accettazione n. | 29516 | data ricevimento campione | 29/09/16 | data prova | 04/11/16 |

COMMITTENTE: BENI STABILI S.p.A.

CANTIERE: Via San Biagio 1 - Padova

Sond./Prel.: SDH/16

Camp.: 5

Prof.: 15,00-15,45

ANALISI GRANULOMETRICA

| setaccio | diametro mm | trattenuto % | passante % |
|----------|-------------|--------------|------------|
| 4" | 101,60 | 0,00 | 100,00 |
| 3" | 76,20 | 0,00 | 100,00 |
| 2" | 50,80 | 0,00 | 100,00 |
| 1" 1/2 | 38,10 | 0,00 | 100,00 |
| 1" | 25,40 | 0,00 | 100,00 |
| 3/4" | 19,10 | 0,00 | 100,00 |
| 1/2" | 12,70 | 0,52 | 99,48 |
| 3/8" | 9,52 | 0,50 | 98,98 |

| setaccio | diametro mm | trattenuto % | passante % |
|----------|-------------|--------------|------------|
| No. 4 | 4,76 | 1,54 | 97,43 |
| No.10 | 2,00 | 1,54 | 95,89 |
| No.20 | 0,84 | 1,83 | 93,96 |
| No. 40 | 0,43 | 53,19 | 40,77 |
| No. 60 | 0,25 | 26,73 | 14,03 |
| No. 80 | 0,18 | 4,83 | 8,41 |
| No. 140 | 0,105 | 2,38 | 7,05 |
| No. 200 | 0,075 | 0,42 | 6,63 |

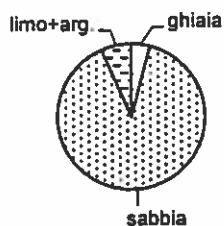
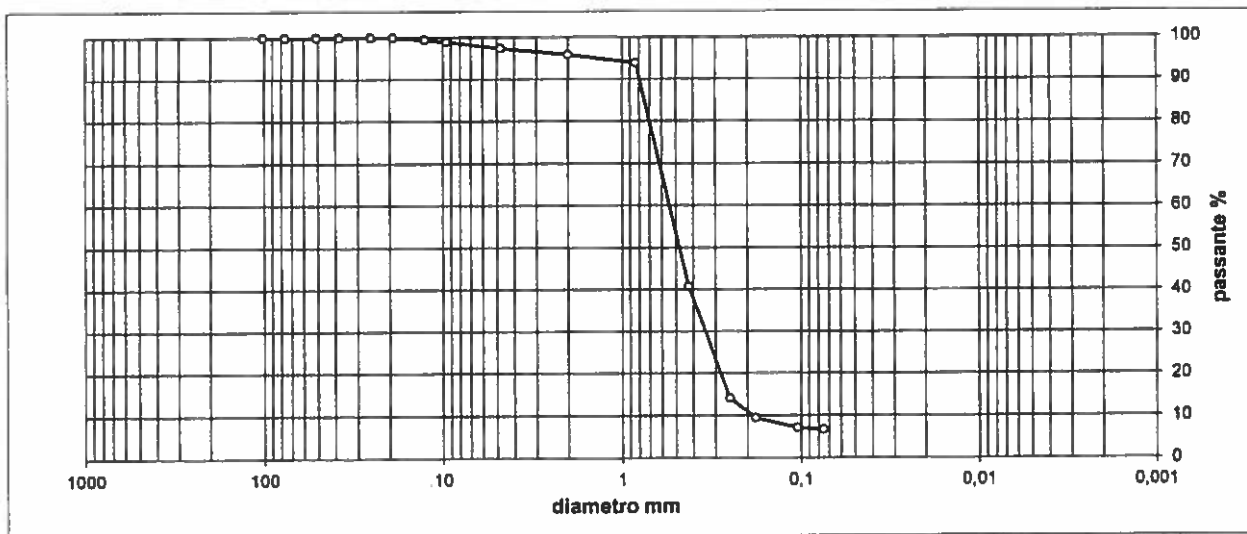

| ciottoli | ghiaia | | | sabbia | | | limo+argilla |
|----------|----------------------|--------------------|------------------|----------------------|-----------------------|------------------------|--------------|
| > 60 mm | grossa 60 - 20 mm | media 20 - 6 mm | fine 6 - 2 mm | grossa 2 - 0,6 mm | media 0,6 - 0,2 mm | fine 0,2 - 0,075 mm | < 0,075 mm |
| 0,00 | 0,00 | 2,17 | 1,94 | 32,69 | 52,47 | 4,10 | 6,63 |

classificazione geotecnica: sabbia grosso-fine marrone con raro limo e con rari elementi di ghiaia medio-fine

UNI 11531-1

Ig

USCS

norma di riferimento: ASTM D 422

Sperimentatore
Pietro Fiore

Direttore Laboratorio
Dott. Pietro Daminato



PROVE GEOTECNICHE DI LABORATORIO
E CONTROLLI GEOTECNICI IN SITO

GEODATA S.a.s. di Pietro Daminato & C.

Viale Benelux, 1/C - 35020 Ponte San Nicolò (PD)
Tel. 049 8705575 - Fax 049 7628815 - E-mail: info@geodatapadova.it
C.F./P. IVA 01370550285 - CCIAA 206643 - Iscr. Tribunale Padova n. 28754
www.geodatapadova.com



*Laboratorio concessionario dal Ministero delle Infrastrutture e dei Trasporti
ad effettuare e certificare prove geotecniche ai sensi dell'art. 59 del D.P.R. 380/2001*

CERTIFICATO N° **86604**

pag. 1/1

emesso il 21/11/16

Verbale di Accettazione n. 29516

data ricevimento campione 29/09/16

data prova 18/10/16

COMMITTENTE: BENI STABILI S.p.A.

CANTIERE: Via San Biagio 1 - Padova

Sond./Prel.: SDH/16

Camp.: 6

Prof.: 18,20-18,60

CLASSIFICAZIONE GEOTECNICA CAMPIONE RIMANEGGIATO

Classificazione geotecnica: argilla limosa grigia con punti scuri organici

Pocket Pent.: 177-196 kPa

Torvane: 50 kPa

Classificazione UNI 11531-1: classe **ND**

Ig **ND**

Classificazione USCS: **ND**

Prove eseguite: w - γ - L - D+Aer

Note: ---

legenda: ND = NON DETERMINATO

normativa di riferimento: Raccomandazioni AGI
UNI 11531-1
USCS

Sperimentatore
Dott. L. Stimigliano

Direttore Laboratorio
Dott. Pietro Daminato



PROVE GEOTECNICHE DI LABORATORIO
E CONTROLLI GEOTECNICI IN SITO

GEODATA S.a.s. di Pietro Daminato & C.

Viale Benelux, 1/C - 35020 Ponte San Nicolò (PD)
Tel. 049 8705575 - Fax 049 7628815 - E-mail: info@geodatapadova.it
C.F. / P. IVA 01370550285 - CCIAA 206643 - Iscr. Tribunale Padova n. 28754
www.geodatapadova.com



*Laboratorio concessionato dal Ministero delle Infrastrutture e dei Trasporti
ad effettuare e certificare prove geotecniche ai sensi dell'art. 59 del D.P.R. 380/2001*

| | | |
|------------------------------------|------------------------------------|---------------------|
| CERTIFICATO N° 86605 | pag. 1/1 | emesso il 21/11/136 |
| Verbale di Accettazione n. 29516 | data ricevimento campione 29/09/16 | data prova 19/10/16 |

COMMITTENTE: BENI STABILI S.p.A.

CANTIERE: Via San Biagio 1 - Padova

Sond./Prel.: SDH/16

Camp.: 6

Prof.: 18,20-18,60

CONTENUTO D'ACQUA

Classificazione geotecnica: argilla limosa grigia con punti scuri organici

| | prov. 1 | prov. 2 |
|-------------------|---------|---------|
| id.tara | 104 | 121 |
| massa umida lorda | g 86,11 | g 75,76 |
| massa secca lorda | g 72,90 | g 66,72 |
| tara | g 33,84 | g 40,24 |
| W% | 33,82 | 34,14 |

media

W % **34,0**

norma di riferimento: ASTM D 2216

Sperimentatore
Dott. L. Stimigliano

Direttore Laboratorio
Dott. Pietro Daminato

*Laboratorio concessionato dal Ministero delle Infrastrutture e dei Trasporti
ad effettuare e certificare prove geotecniche ai sensi dell'art. 59 del D.P.R. 380/2001*

CERTIFICATO N° **86606**

pag. 1/1

emesso il 21/11/16

Verbale di Accettazione n. 29516

data ricevimento campione 29/09/16

data prova 19/10/16

COMMITTENTE: BENI STABILI S.p.A.

CANTIERE: Via San Biagio 1 - Padova

Sond./Prel.: SDH/16

Camp.: 6

Prof.: 18,20-18,60

PESO DI VOLUME

Classificazione geotecnica: argilla limosa grigia con punti scuri organici

| | prov. 1 | prov. 2 |
|----------------------------|----------|----------|
| diámetro | mm 60,3 | mm 60,3 |
| altezza | mm 30,9 | mm 30,9 |
| massa lorda | g 341,06 | g 342,15 |
| tara | g 172,25 | g 172,25 |
| massa netta | g 168,81 | g 169,90 |
| γ kN/m ³ | 18,77 | 18,89 |

media

 γ kN/m³ **18,83**

norma di riferimento: procedura Interna

note: eseguito con il metodo della fustella tarata su spezzone di carota

Sperimentatore
Dott. L. SimegnioDirettore Laboratorio
Dott. Pietro Daminato

*Laboratorio concessionato dal Ministero delle Infrastrutture e dei Trasporti
ad effettuare e certificare prove geotecniche ai sensi dell'art. 59 del D.P.R. 380/2001*

| | | |
|---|---|----------------------------|
| CERTIFICATO N° 86607 | pag. 1/1 | emesso il 21/11/16 |
| Verbale di Accettazione n. 29516 | data ricevimento campione 29/09/16 | data prova 20/10/16 |

COMMITTENTE: BENI STABILI S.p.A.

CANTIERE: Via San Biagio 1 - Padova

Sond./Prel.: SDH/16

Camp.: 6

Prof.: 18,20-18,60

| LIMITI DI ATTERBERG | | | | | | |
|--|--------------------------|---|--------------------------|--|-------------------------------------|--------------|
| Classificazione geotecnica: argilla limosa grigia con punti scuri organici | | | | | | |
| naturale | <input type="checkbox"/> | <40 secco | <input type="checkbox"/> | <40 umido | <input checked="" type="checkbox"/> | |
| LIMITE DI LIQUIDITA' | | prov. 1 | prov. 2 | prov. 3 | | |
| id. tara | | 8 | 31 | 45 | | |
| massa umida lorda | g | 41,042 | 38,451 | 39,808 | | |
| massa secca lorda | g | 33,890 | 31,296 | 32,207 | | |
| tara | g | 19,227 | 16,165 | 15,879 | | |
| numero colpi | | 17 | 23 | 30 | | |
| WL% | | 48,78 | 47,29 | 46,55 | WL % | 47 |
| LIMITE DI PLASTICITA' | | prov. 1 | prov. 2 | prov. 3 | | |
| id. tara | | 16 | 41 | 47 | | |
| massa umida lorda | g | 18,372 | 17,904 | 17,948 | | |
| massa secca lorda | g | 18,185 | 17,724 | 17,760 | | |
| tara | g | 17,520 | 17,074 | 17,093 | | |
| WP% | | 28,12 | 27,69 | 28,19 | WP % | 28 |
| | | | | | | media |
| | | | | | IP | 19 |
| INDICE DI PLASTICITA' | | | | | | |
| note: | | | | | | |
| norma di riferimento: ASTM D 4318 | | cucchiaio Casagrande Controls n° 87121946 | | | | |
| legenda: | ND = NON DETERMINATO | Sperimentatore Dott. L. Stiranaglio | | Direttore Laboratorio Dott. Pietro Daminato | | |
| | NP = NON PLASTICO | | | | | |

Laboratorio concessionario dal Ministero delle Infrastrutture e dei Trasporti
ad effettuare e certificare prove geotecniche ai sensi dell'art. 59 del D.P.R. 380/2001

| | | | | | |
|----------------------------|--------------|---------------------------|----------|------------|----------|
| CERTIFICATO N° | 86608 | pag. | 1/1 | emesso il | 21/11/16 |
| Verbale di Accettazione n. | 29516 | data ricevimento campione | 29/09/16 | data prova | 27/10/16 |

COMMITTENTE: BENI STABILI S.p.A.

CANTIERE: Via San Biagio 1 - Padova

Sond./Prel.: SDH/16

Camp.: 6

Prof.: 18,20-18,60

ANALISI GRANULOMETRICA

| setaccio | diametro mm | trattenuto % | passante % |
|----------|-------------|--------------|------------|
| 4" | 101,600 | 0,00 | 100,00 |
| 3" | 76,200 | 0,00 | 100,00 |
| 2" | 50,800 | 0,00 | 100,00 |
| 1" 1/2 | 38,100 | 0,00 | 100,00 |
| 1" | 25,400 | 0,00 | 100,00 |
| 3/4" | 19,100 | 0,00 | 100,00 |
| 1/2" | 12,700 | 0,00 | 100,00 |
| 3/8" | 9,520 | 0,00 | 100,00 |
| No. 4 | 4,750 | 0,00 | 100,00 |
| No. 10 | 2,000 | 0,00 | 100,00 |
| No. 20 | 0,840 | 0,00 | 100,00 |
| No. 40 | 0,425 | 0,00 | 100,00 |

| setaccio | diametro mm | trattenuto % | passante % |
|----------|-------------|--------------|------------|
| No. 60 | 0,250 | 0,00 | 100,00 |
| No. 80 | 0,180 | 0,00 | 100,00 |
| No. 140 | 0,105 | 0,00 | 100,00 |
| No. 200 | 0,075 | 0,00 | 99,10 |
| | 0,05848 | | 95,00 |
| | 0,03038 | | 89,45 |
| | 0,01480 | | 84,82 |
| | 0,00857 | | 80,18 |
| | 0,00287 | | 73,22 |
| | 0,00112 | | 66,26 |
| | 0,00042 | | 56,98 |
| | 0,00015 | | 47,70 |

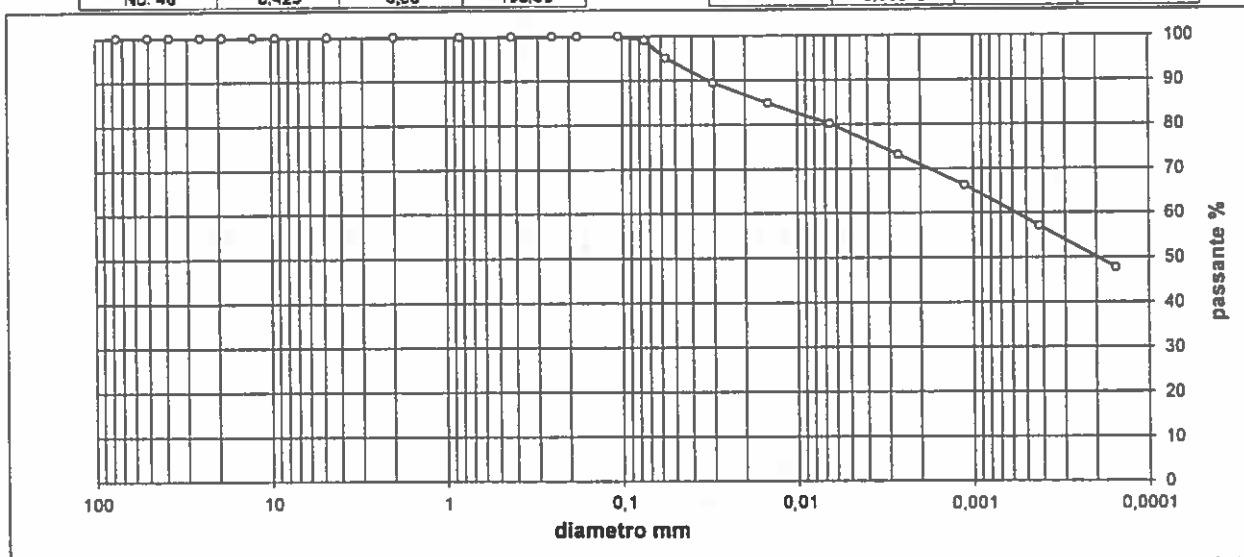

| ciottoli | ghiaia | | | sabbia | | | limo | argilla |
|----------|------------|-----------|----------|------------|--------------|----------------|------------------|------------|
| | grossa | media | fine | grossa | media | fine | | |
| > 60 mm | 60 - 20 mm | 20 - 6 mm | 6 - 2 mm | 2 - 0,6 mm | 0,6 - 0,2 mm | 0,2 - 0,075 mm | 0,075 - 0,002 mm | < 0,002 mm |
| 0,00 | 0,00 | 0,00 | 0,00 | 0,00 | 0,00 | 0,90 | 27,50 | 71,60 |

sabbia

limo

argilla

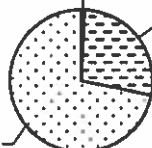

classificazione geotecnica: argilla limosa grigia con punti scuri organici

UNI 11531-1

Ig

USCS

norma di riferimento: ASTM D 422

Sperimentatore
Perito *A. Viorio*

Direttore Laboratorio
Dott. Pietro Daminato

*Laboratorio concessionato dal Ministero delle Infrastrutture e dei Trasporti
ad effettuare e certificare prove geotecniche ai sensi dell'art. 59 del D.P.R. 380/2001*

| | | | | | | | | | | | | |
|---|----------------------------|---------------------------|----------|------------|----------|---------|---|--|--|-------|-------------|----------|
| CERTIFICATO N° 86609 | emesso il | 21/11/16 | pag. | 1/1 | 17/10/16 | | | | | | | |
| Verbale di Accettazione n. | 29516 | data ricevimento campione | 29/09/16 | data prova | 17/10/16 | | | | | | | |
| COMMITTENTE: BENI STABILI S.p.A. | Sond./Prel.: SDH/16 | Prof.: 19,00-19,50 | | | | | | | | | | |
| CANTIERE: Via San Biagio 1 - Padova | Campione: A | | | | | | | | | | | |
| <p>CLASSIFICAZIONE GEOTECNICA VISIVA CAMPIONE INDISTURBATO</p> <div style="display: flex; justify-content: space-around; align-items: center;"> <div style="text-align: center;"> <p>ALTO</p> <p>85 mm</p> <p>↑</p> </div> <div style="text-align: center;"> <p>500</p> <p>↓</p> </div> </div> <div style="display: flex; justify-content: space-around; align-items: center; margin-top: 10px;"> <div style="text-align: center;"> <p>650 mm</p> <p>lunghezza campione</p> <p>↑</p> </div> <div style="text-align: center;"> <p>5</p> <p>↓</p> </div> <div style="text-align: center;"> <p>100</p> <p>↓</p> </div> </div> <div style="display: flex; justify-content: space-around; align-items: center; margin-top: 10px;"> <div style="text-align: center;"> <p>limo argilloso grigio</p> </div> <div style="text-align: center;"> <p>limo sabbioso grigio</p> </div> <div style="text-align: center;"> <p>limo argilloso grigio</p> </div> </div> <div style="display: flex; justify-content: space-between; margin-top: 10px;"> <p>←</p> <p>↑</p> <p>BASSO</p> </div> | | | | | | | | | | | | |
| P.P. kPa | 177-196 | 196-216 | 275-304 | --- | 177-196 | 206-216 | | | | | | |
| TORV. kPa | 25 | 41 | 38 | --- | 33 | 34 | | | | | | |
| <p>Prove Eseguite: w - γ - γ_s - L - D+Aer - E - TX u.u. - TX c.i.d.</p> | | | | | | | | | | | | |
| <p>note:</p> <p>QUALITA' CAMPIONE:</p> <table style="display: inline-table; border-collapse: collapse;"> <tr> <td style="border: 1px solid black; padding: 2px;">X</td> <td style="border: 1px solid black; padding: 2px;"></td> <td style="border: 1px solid black; padding: 2px;"></td> </tr> <tr> <td style="font-size: 8px;">buona</td> <td style="font-size: 8px;">sufficiente</td> <td style="font-size: 8px;">scadente</td> </tr> </table> <div style="display: flex; justify-content: space-between; margin-top: 10px;"> <div style="text-align: center;"> <p>Sperimentatore</p> <p>Dot. L. Stimpaglio</p> </div> <div style="text-align: center;"> <p>Direttore Laboratorio</p> <p>Dot. Pietro Daminato</p> </div> </div> | | | | | | | X | | | buona | sufficiente | scadente |
| X | | | | | | | | | | | | |
| buona | sufficiente | scadente | | | | | | | | | | |



PROVE GEOTECNICHE DI LABORATORIO
E CONTROLLI GEOTECNICI IN SITO

GEODATA S.a.s. di Pietro Daminato & C.

Viale Benelux, 1/C - 35020 Ponte San Nicolò (PD)
Tel. 049 8705575 - Fax 049 7628815 - E-mail: info@geodatapadova.it
C.F. / P. IVA 01370550285 - CCIAA 206643 - Iscr. Tribunale Padova n. 28754
www.geodatapadova.com



*Laboratorio concessionato dal Ministero delle Infrastrutture e dei Trasporti
ad effettuare e certificare prove geotecniche ai sensi dell'art. 59 del D.P.R. 380/2001*

| | | | | | |
|----------------------------|--------------|---------------------------|----------|------------|-----------|
| CERTIFICATO N° | 86610 | pag. | 1/1 | emesso il | 21/11/136 |
| Verbale di Accettazione n. | 29516 | data ricevimento campione | 29/09/16 | data prova | 18/10/16 |

COMMITTENTE: BENI STABILI S.p.A.

CANTIERE: Via San Biagio 1 - Padova

Sond./Prel.: SDH/16

Camp.: A

Prof.: 19,00-19,50

| CONTENUTO D'ACQUA | | |
|---|-----------------------------------|--|
| Classificazione geotecnica: limo argilloso grigio | | |
| | prov 1 | prov. 2 |
| id.tara | 119 | 134 |
| massa umida lorda | g 137,19 | g 131,63 |
| massa secca lorda | g 119,40 | g 114,95 |
| tara | g 56,67 | g 55,91 |
| W% | 28,36 | 28,25 |
| | media | |
| W % | 28,3 | |
| norma di riferimento: ASTM D 2218 | | |
| | Sperimentatore Perito A. Fiore | Direttore Laboratorio Dott. Pietro Daminato |



PROVE GEOTECNICHE DI LABORATORIO
E CONTROLLI GEOTECNICI IN SITO

GEO DATA S.a.s. di Pietro Daminato & C.

Viale Benelux, 1/C - 35020 Ponte San Nicolò (PD)
Tel. 049 8705575 - Fax 049 7628815 - E-mail: info@geodatapadova.it
C.F. / P. IVA 01370550285 - CCIAA 206643 - Iscr. Tribunale Padova n. 28754
www.geodatapadova.com



*Laboratorio concessionato dal Ministero delle Infrastrutture e dei Trasporti
ad effettuare e certificare prove geotecniche ai sensi dell'art. 59 del D.P.R. 380/2001*

| | | | | | |
|----------------------------|--------------|---------------------------|----------|------------|----------|
| CERTIFICATO N° | 86611 | pag. | 1/1 | emesso il | 21/11/16 |
| Verbale di Accettazione n. | 29516 | data ricevimento campione | 29/09/16 | data prova | 19/10/16 |

COMMITTENTE: BENI STABILI S.p.A.

CANTIERE: Via San Biagio 1 - Padova

Sond./Prel.: SDH/16

Camp.: A

Prof.: 19,00-19,50

PESO DI VOLUME

Classificazione geotecnica: limo argilloso grigio

| | prov. 1 | prov. 2 |
|----------------------------|--------------|--------------|
| diametro | mm 71,4 | mm 71,4 |
| altezza | mm 20,0 | mm 20,0 |
| massa lorda | g 273,29 | g 272,15 |
| tara | g 113,36 | g 113,36 |
| massa netta | g 159,93 | g 158,79 |
| γ kN/m ³ | 19,60 | 19,46 |

media

γ kN/m³ **19,53**

norma di riferimento: procedura interna

note: eseguito con il metodo della fustella tarata su campione indisturbato

Sperimentatore
Perito A. Fiore

Direttore Laboratorio
Dott. Pietro Daminato



PROVE GEOTECNICHE DI LABORATORIO
E CONTROLLI GEOTECNICI IN SITO

GEODATA S.a.s. di Pietro Daminato & C.

Viale Benelux, 1/C - 35020 Ponte San Nicolò (PD)
Tel. 049 8705575 - Fax 049 7628815 - E-mail: info@geodatapadova.it
C.F. / P. IVA 01370550285 - CCIAA 206643 - Iscr. Tribunale Padova n. 28754
www.geodatapadova.com



*Laboratorio concessionato dal Ministero delle Infrastrutture e dei Trasporti
ad effettuare e certificare prove geotecniche ai sensi dell'art. 59 del D.P.R. 380/2001*

| | | | | | |
|----------------------------|--------------|---------------------------|----------|------------|----------|
| CERTIFICATO N° | 86612 | pag. | 1/1 | emesso il | 21/11/16 |
| Verbale di Accettazione n. | 29516 | data ricevimento campione | 29/09/16 | data prova | 19/10/16 |

COMMITTENTE: BENI STABILI S.p.A.

CANTIERE: Via San Biagio 1 - Padova

Sond./Prel.: SDH16

Camp.: A

Prof.: 19,00-19,50

PESO SPECIFICO DEI GRANI

Classificazione geotecnica: limo argilloso grigio

| | prov. 1 | prov. 2 |
|------------------------------|-----------|---------|
| n. picnometro | 15 | 20 |
| massa pic. + campione | g 79,596 | 99,905 |
| massa pic.+acqua+terreno | g 168,761 | 191,197 |
| temperatura | °C 20,3 | 20,5 |
| γ_s kN/m ³ | 27,10 | 27,21 |

media

γ_s kN/m³ **27,15**

norma di riferimento: ASTM D 854

note:

Sperimentatore
Perito A. Fiore

Direttore Laboratorio
Dott. Pietro Daminato

Laboratorio concessionario dal Ministero delle Infrastrutture e dei Trasporti
ad effettuare e certificare prove geotecniche ai sensi dell'art. 59 del D.P.R. 380/2001

CERTIFICATO N° **86613**

pag. 1/1

emesso il 21/11/16

Verbale di Accettazione n. 29516

data ricevimento campione 29/09/16

data prova 20/10/16

COMMITTENTE: BENI STABILI S.p.A.

CANTIERE: Via San Biagio 1 - Padova

Sond./Prel.: SDH/16

Camp.: A

Prof.: 19,00-19,50

LIMITI DI ATTERBERG

Classificazione geotecnica: limo argilloso grigio

naturale <40 secco <40 umido

LIMITE DI LIQUIDITA'

id. tara
massa umida lorda
massa secca lorda
tara
numero colpi

| | prov. 1 | prov. 2 | prov. 3 |
|---------------------|---------|---------|---------|
| id. tara | 138 | 54 | 128 |
| massa umida lorda g | 64,993 | 60,123 | 64,745 |
| massa secca lorda g | 58,927 | 49,745 | 59,056 |
| tara g | 40,190 | 16,889 | 40,680 |
| numero colpi | 16 | 23 | 29 |

WL% **32,37** **31,59** **30,96**WL % **31**

LIMITE DI PLASTICITA'

id. tara
massa umida lorda
massa secca lorda
tara

| | prov. 1 | prov. 2 | prov. 3 |
|---------------------|---------|---------|---------|
| id. tara | 104 | 121 | 103 |
| massa umida lorda g | 35,165 | 41,401 | 38,173 |
| massa secca lorda g | 34,910 | 41,181 | 38,017 |
| tara g | 33,840 | 40,240 | 37,340 |

WP% **23,83** **23,38** **23,04**

media

WP % **23**

INDICE DI PLASTICITA'

IP **8**

note:

norma di riferimento: ASTM D 4318

cucchietto Casagrande Control n° 87121946

legenda: ND = NON DETERMINATO
NP = NON PLASTICOSpesimenter
Dott. L. StimiglioloDirettore Laboratorio
Dott. Pietro Daminato

Laboratorio concessionario dal Ministero delle Infrastrutture e dei Trasporti
ad effettuare e certificare prove geotecniche ai sensi dell'art. 59 del D.P.R. 380/2001

| | | |
|------------------------------------|------------------------------------|---------------------|
| CERTIFICATO N° 86614 | pag. 1/1 | emesso il 21/11/16 |
| Verbale di Accettazione n. 29516 | data ricevimento campione 29/09/16 | data prova 27/10/16 |

COMMITTENTE: BENI STABILI S.p.A.

CANTIERE: Via San Biagio 1 - Padova

Sond./Prel.: SDH/16

Camp.: A

Prof.: 19,00-19,50

ANALISI GRANULOMETRICA

| setaccio | diametro mm | trattenuto % | passante % |
|----------|-------------|--------------|------------|
| 4" | 101,600 | 0,00 | 100,00 |
| 3" | 76,200 | 0,00 | 100,00 |
| 2" | 50,800 | 0,00 | 100,00 |
| 1" 1/2 | 38,100 | 0,00 | 100,00 |
| 1" | 25,400 | 0,00 | 100,00 |
| 3/4" | 19,100 | 0,00 | 100,00 |
| 1/2" | 12,700 | 0,00 | 100,00 |
| 3/8" | 9,520 | 0,00 | 100,00 |
| No. 4 | 4,760 | 0,00 | 100,00 |
| No. 10 | 2,000 | 0,00 | 100,00 |
| No. 20 | 0,840 | 0,00 | 100,00 |
| No. 40 | 0,425 | 0,00 | 100,00 |

| setaccio | diametro mm | trattenuto % | passante % |
|----------|-------------|--------------|------------|
| No. 60 | 0,250 | 0,00 | 100,00 |
| No. 80 | 0,180 | 0,00 | 100,00 |
| No. 140 | 0,105 | 0,00 | 100,00 |
| No. 200 | 0,075 | 0,51 | 99,49 |
| | 0,05025 | | 97,88 |
| | 0,02774 | | 90,22 |
| | 0,01393 | | 79,03 |
| | 0,00625 | | 67,84 |
| | 0,00282 | | 52,92 |
| | 0,00113 | | 38,00 |
| | 0,00043 | | 26,82 |
| | 0,00016 | | 23,09 |

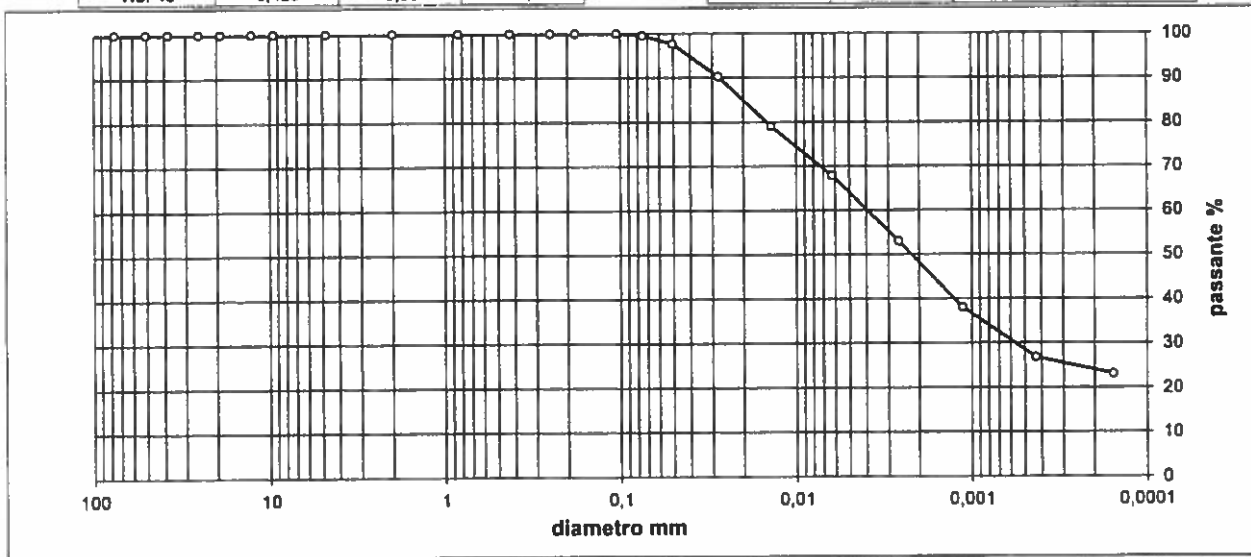

| ciottoli | ghiaia | | | sabbia | | | limo | argilla |
|----------|------------|-----------|----------|------------|--------------|----------------|------------------|------------|
| | grossa | media | fine | grossa | media | fine | | |
| > 60 mm | 60 - 20 mm | 20 - 6 mm | 6 - 2 mm | 2 - 0,6 mm | 0,6 - 0,2 mm | 0,2 - 0,075 mm | 0,075 - 0,002 mm | < 0,002 mm |
| 0,00 | 0,00 | 0,00 | 0,00 | 0,00 | 0,00 | 0,51 | 52,29 | 47,20 |

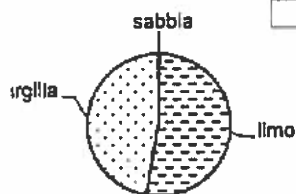

classificazione geotecnica: limo argilloso grigio

UNI 11531-1

Ig

USCS

norma di riferimento: ASTM D 422

Sperimentatore
Perito *A. Fiore*

Direttore Laboratorio
Dott. *P. Daminato*

Laboratorio concessionato dal Ministero delle Infrastrutture e dei Trasporti
ad effettuare e certificare prove geotecniche ai sensi dell'art. 59 del D.P.R. 380/2001

CERTIFICATO N° **86615**

pag. 1/5

emesso il 21/11/16

Verbale di Accettazione n. 29516

data ricevimento campione 29/09/16

data prova 19/10/16

COMMITTENTE: BENI STABILI S.p.A.

CANTIERE: Via San Biagio 1 - Padova

Sond./Prel.: SDH/16

Camp.: A

Prof.: 19,00-19,50

PROVA DI CONSOLIDAZIONE EDOMETRICA

EDOMETRO N° 4 - comparatore n° CD 4

| | | | | | | | | |
|--------------|---------|-----------------|----------------|--------|-------------------|--------|-------|---|
| area = | 4,0E+03 | mm ² | γ in. = | 19,60 | kN/m ³ | tara = | 40,33 | g |
| h iniziale = | 20,0 | mm | γ_s = | 27,15 | kN/m ³ | wi = | 26,7 | % |
| volume = | 8,0E+04 | mm ³ | m. umida l. = | 194,22 | g | wf = | 21,9 | % |
| m.umida n. = | 159,93 | g | m. secca l. = | 166,57 | g | hs = | 1,140 | |

| P kPa | cedimenti mm | e | e % | mv kPa ⁻¹ | E kPa |
|----------|-----------------|-------|--------|-------------------------|----------|
| 0,00 | 0,000 | 0,754 | 0,00 | | |
| 25,0 | 0,647 | 0,698 | 3,24 | 1,30E-03 | 771 |
| 50,0 | 0,842 | 0,681 | 4,21 | 4,02E-04 | 2485 |
| 100,0 | 1,103 | 0,658 | 5,52 | 2,76E-04 | 3629 |
| 200,0 | 1,407 | 0,631 | 7,04 | 1,64E-04 | 6091 |
| 400,0 | 1,784 | 0,598 | 8,92 | 1,02E-04 | 9785 |
| 800,0 | 2,261 | 0,556 | 11,31 | 6,86E-05 | 15019 |
| 1600,0 | 2,798 | 0,509 | 13,99 | 3,83E-05 | 26085 |
| 800,0 | 2,732 | 0,515 | 13,66 | 4,96E-06 | |
| 100,0 | 2,436 | 0,541 | 12,18 | 2,43E-05 | |
| 12,5 | 2,085 | 0,572 | 10,43 | 2,28E-04 | |
| | | | | | |
| | | | | | |
| | | | | | |
| | | | | | |

classificazione geotecnica: limo argilloso grigio

norma di riferimento: ASTM D2435

Sperimentatore
Dott. L. StinaglioDirettore Laboratorio
Dott. Pietro Daminato



PROVE GEOTECNICHE DI LABORATORIO
E CONTROLLI GEOTECNICI IN SITO

GEODATA S.a.s. di Pietro Daminato & C.

Viale Benelux, 1/C - 35020 Ponte San Nicolò (PD)
Tel. 049 8705575 - Fax 049 7628815 - E-mail: info@geodatapadova.it
C.F. / P. IVA 01370550285 - CCIAA 206643 - Iscr. Tribunale Padova n. 28754
www.geodatapadova.com



*Laboratorio concessionato dal Ministero delle Infrastrutture e dei Trasporti
ad effettuare e certificare prove geotecniche ai sensi dell'art. 59 del D.P.R. 380/2001*

| | | |
|------------------------------------|------------------------------------|---------------------|
| CERTIFICATO N° 86615 | pag. 2/5 | emesso il 21/11/16 |
| Verbale di Accettazione n. 29516 | data ricevimento campione 29/09/16 | data prova 19/10/16 |

COMMITTENTE: BENI STABILI S.p.A.

CANTIERE: Via San Biagio 1 - Padova

Sond./Prel.: SDH/16

Camp.: A

Prof.: 19,00-19,50

EDOMETRO N° 4 - comparatore n° CD 4

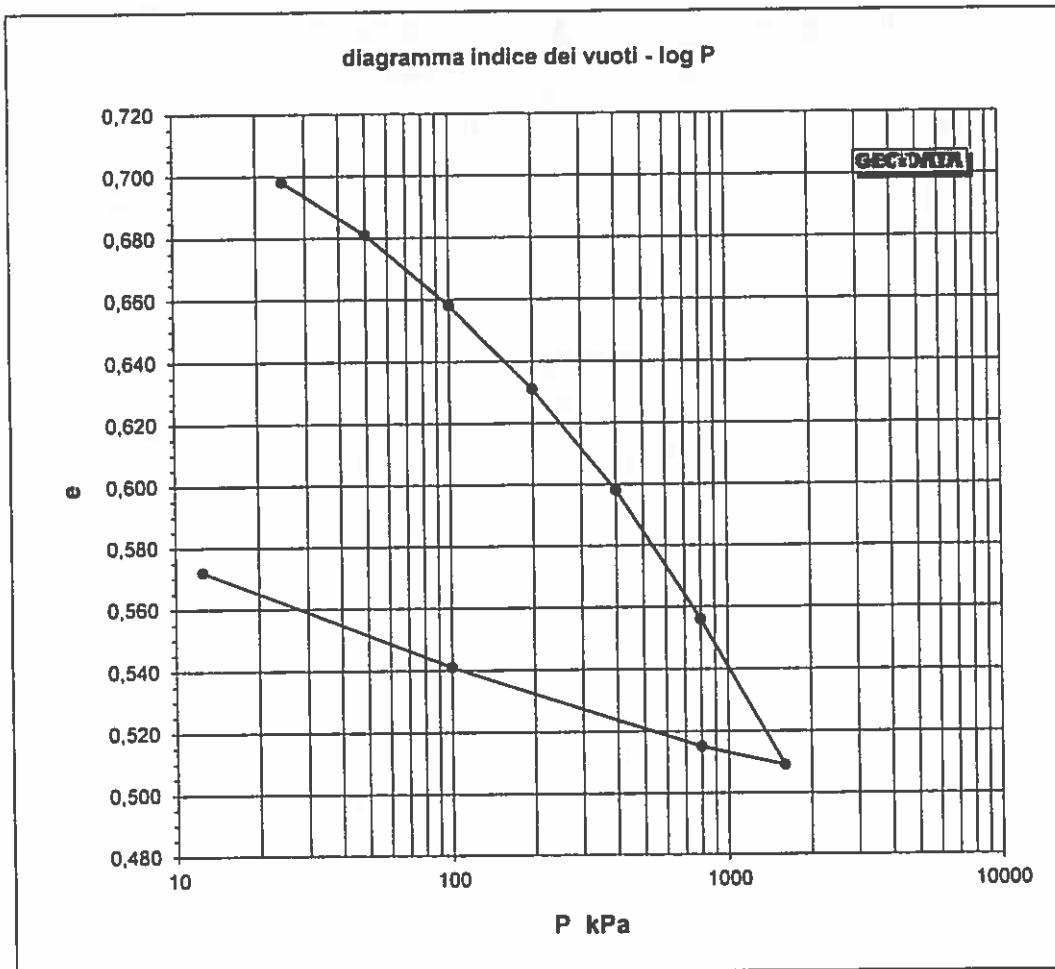

Cr = 0,0764

Cc = 0,1561

Cs = 0,0288

norma di riferimento: ASTM D2435

Sperimentatore
Dott. L. Stinaglio

Direttore Laboratorio:
Dott. Pietro Daminato

E' VIETATA LA RIPRODUZIONE PARZIALE DEL PRESENTE CERTIFICATO DI PROVA SENZA AUTORIZZAZIONE SCRITTA DELLA GEODATA s.a.s.



GEO DATA S.a.s. di Pietro Daminato & C.

PROVE GEOTECNICHE DI LABORATORIO
E CONTROLLI GEOTECNICI IN SITO

Viale Benelux, 1/C - 35020 Ponte San Nicolò (PD)
Tel. 049 6705575 - Fax 049 7828815 - E-mail: info@geodatapadova.it
C.F./P. IVA 01370550285 - CCIAA 206643 - Iscr. Tribunale Padova n. 28754
www.geodatapadova.com



*Laboratorio concessionario dal Ministero delle Infrastrutture e dei Trasporti
ad effettuare e certificare prove geotecniche ai sensi dell'art. 59 del D.P.R. 380/2001*

| | | | |
|----------------------------------|------------------------------------|------------|----------|
| CERTIFICATO N° 86615 | pag. 3/5 | emesso il | 21/11/16 |
| Verbale di Accettazione n. 29516 | data ricevimento campione 29/09/16 | data prova | 19/10/16 |

COMMITTENTE: **BENI STABILI S.p.A.**

CANTIERE: **Via San Biagio 1 - Padova**

Sond./Prel.: **SDH/16**

Camp.: **A**

Prof.: **19,00-19,50**

DATI CEDIMENTO-TEMPO

| carico 25 kPa | | carico 50 kPa | | carico 100 kPa | | carico 200 kPa | | carico 400 kPa | |
|---------------|-------|---------------|-------|----------------|-------|----------------|-------|----------------|-------|
| s | mm | s | mm | s | mm | s | mm | s | mm |
| 5 | 0,058 | 5 | 0,868 | 5 | 0,882 | 5 | 1,183 | 5 | 1,504 |
| 15 | 0,143 | 15 | 0,694 | 15 | 0,911 | 15 | 1,206 | 15 | 1,532 |
| 29 | 0,199 | 29 | 0,706 | 29 | 0,930 | 29 | 1,226 | 29 | 1,561 |
| 60 | 0,240 | 60 | 0,722 | 60 | 0,954 | 60 | 1,253 | 60 | 1,596 |
| 135 | 0,296 | 135 | 0,744 | 135 | 0,984 | 135 | 1,285 | 135 | 1,632 |
| 240 | 0,380 | 240 | 0,759 | 240 | 1,003 | 240 | 1,304 | 240 | 1,654 |
| 540 | 0,455 | 540 | 0,776 | 540 | 1,022 | 540 | 1,325 | 540 | 1,678 |
| 960 | 0,550 | 960 | 0,785 | 960 | 1,033 | 960 | 1,337 | 960 | 1,693 |
| 1500 | 0,585 | 1500 | 0,791 | 1500 | 1,039 | 1500 | 1,346 | 1500 | 1,704 |
| 2160 | 0,599 | 2160 | 0,796 | 2160 | 1,045 | 2160 | 1,352 | 2160 | 1,712 |
| 3840 | 0,607 | 3840 | 0,802 | 3840 | 1,053 | 3840 | 1,362 | 3840 | 1,725 |
| 5430 | 0,617 | 5430 | 0,806 | 5430 | 1,059 | 5430 | 1,367 | 5430 | 1,732 |
| 7260 | 0,622 | 7260 | 0,810 | 7260 | 1,063 | 7260 | 1,373 | 7260 | 1,738 |
| 14400 | 0,626 | 14400 | 0,818 | 14400 | 1,073 | 14400 | 1,383 | 14400 | 1,752 |
| 29040 | 0,635 | 29040 | 0,827 | 29040 | 1,084 | 29040 | 1,393 | 29040 | 1,765 |
| 57600 | 0,642 | 57600 | 0,835 | 57600 | 1,091 | 57600 | 1,401 | 57600 | 1,779 |
| 86640 | 0,646 | 86640 | 0,842 | 86640 | 1,098 | 86640 | 1,406 | 86640 | 1,784 |

norma di riferimento: ASTM D2435

Sperimentatore
Dott. L. Stinamiglio

Direttore Laboratorio:
Dott. Pietro Daminato

E' VIETATA LA RIPRODUZIONE PARZIALE DEL PRESENTE CERTIFICATO DI PROVA SENZA AUTORIZZAZIONE SCRITTA DELLA GEO DATA s.r.l.



PROVE GEOTECNICHE DI LABORATORIO
E CONTROLLI GEOTECNICI IN SITO

GEODATA S.a.s. di Pietro Daminato & C.

Viale Benelux, 1/C - 35020 Ponte San Nicolò (PD)
Tel. 049 8705575 - Fax 049 7628815 - E-mail: info@geodatapadova.it
C.F./P.IVA 01370550285 - CCIAA 206843 - Iscr. Tribunale Padova n. 28754
www.geodatapadova.com



Laboratorio concessionario dal Ministero delle Infrastrutture e dei Trasporti
ad effettuare e certificare prove geotecniche ai sensi dell'art. 59 del D.P.R. 380/2001

| | | | | | |
|----------------------------|--------------|---------------------------|----------|------------|----------|
| CERTIFICATO N° | 86615 | pag. | 4/5 | emesso il | 21/11/16 |
| Verbale di Accettazione n. | 29516 | data ricevimento campione | 29/09/16 | data prova | 19/10/16 |

COMMITTENTE: BENI STABILI S.p.A.

CANTIERE: Via San Biagio 1 - Padova

Sond./Prel.: SDH/16

Camp.: A

Prof.: 19,00-19,50

DATI CEDIMENTO-TEMPO

| carico 800 kPa | | carico 1600 kPa | | carico 800 kPa | | carico 100 kPa | | carico 12,5 kPa | |
|----------------|-------|-----------------|-------|----------------|-------|----------------|-------|-----------------|-------|
| s | mm | s | mm | s | mm | s | mm | s | mm |
| 5 | 1,843 | 5 | 2,309 | 5 | 2,779 | 5 | 2,715 | 5 | 2,422 |
| 15 | 1,892 | 15 | 2,395 | 15 | 2,741 | 15 | 2,596 | 15 | 2,379 |
| 29 | 1,954 | 29 | 2,473 | 29 | 2,738 | 29 | 2,559 | 29 | 2,358 |
| 60 | 2,015 | 60 | 2,546 | 60 | 2,736 | 60 | 2,521 | 60 | 2,325 |
| 135 | 2,068 | 135 | 2,601 | 135 | 2,734 | 135 | 2,485 | 135 | 2,277 |
| 240 | 2,096 | 240 | 2,629 | 240 | 2,733 | 240 | 2,470 | 240 | 2,239 |
| 540 | 2,125 | 540 | 2,660 | 540 | 2,732 | 540 | 2,459 | 540 | 2,188 |
| 960 | 2,143 | 960 | 2,677 | 960 | 2,732 | 960 | 2,454 | 960 | 2,161 |
| 1500 | 2,154 | 1500 | 2,690 | 1500 | 2,731 | 1500 | 2,451 | 1500 | 2,146 |
| 2160 | 2,163 | 2160 | 2,699 | 2160 | 2,731 | 2160 | 2,449 | 2160 | 2,138 |
| 3840 | 2,177 | 3840 | 2,714 | 3840 | 2,730 | 3840 | 2,445 | 3840 | 2,126 |
| 5430 | 2,185 | 5430 | 2,723 | 5430 | 2,730 | 5430 | 2,444 | 5430 | 2,120 |
| 7260 | 2,193 | 7260 | 2,731 | 7260 | 2,730 | 7260 | 2,441 | 7260 | 2,116 |
| 14400 | 2,210 | 14400 | 2,748 | 14400 | 2,730 | 14400 | 2,437 | 14400 | 2,106 |
| 29040 | 2,230 | 29040 | 2,767 | | | | | 29040 | 2,096 |
| 57600 | 2,247 | 57600 | 2,785 | | | | | 57600 | 2,091 |
| 86640 | 2,259 | 86640 | 2,798 | | | | | 86640 | 2,085 |
| | | | | | | | | | |
| | | | | | | | | | |
| | | | | | | | | | |
| | | | | | | | | | |
| | | | | | | | | | |
| | | | | | | | | | |
| | | | | | | | | | |
| | | | | | | | | | |
| | | | | | | | | | |
| | | | | | | | | | |
| | | | | | | | | | |
| | | | | | | | | | |
| | | | | | | | | | |
| | | | | | | | | | |
| | | | | | | | | | |
| | | | | | | | | | |

norma di riferimento: ASTM D2435

Sperimentatore
Dott. L. Stiminiglio

Direttore Laboratorio:
Dott. Pietro Daminato

E' VIETATA LA RIPRODUZIONE PARZIALE DEL PRESENTE CERTIFICATO DI PROVA SENZA AUTORIZZAZIONE SCRITTA DELLA GEODATA s.a.s.

Laboratorio concessionato dal Ministero delle Infrastrutture e dei Trasporti
ad effettuare e certificare prove geotecniche ai sensi dell'art. 59 del D.P.R. 380/2001

CERTIFICATO N° **86615**

pag. 5/5

emesso il 21/11/16

Verbale di Accettazione n. 29516

data ricevimento campione 29/09/16

data prova 19/10/16

COMMITTENTE: BENI STABILI S.p.A.

CANTIERE: Via San Biagio 1 - Padova

Sond./Prel.: SDH/16

Camp.: A

Prof.: 19,00-19,50

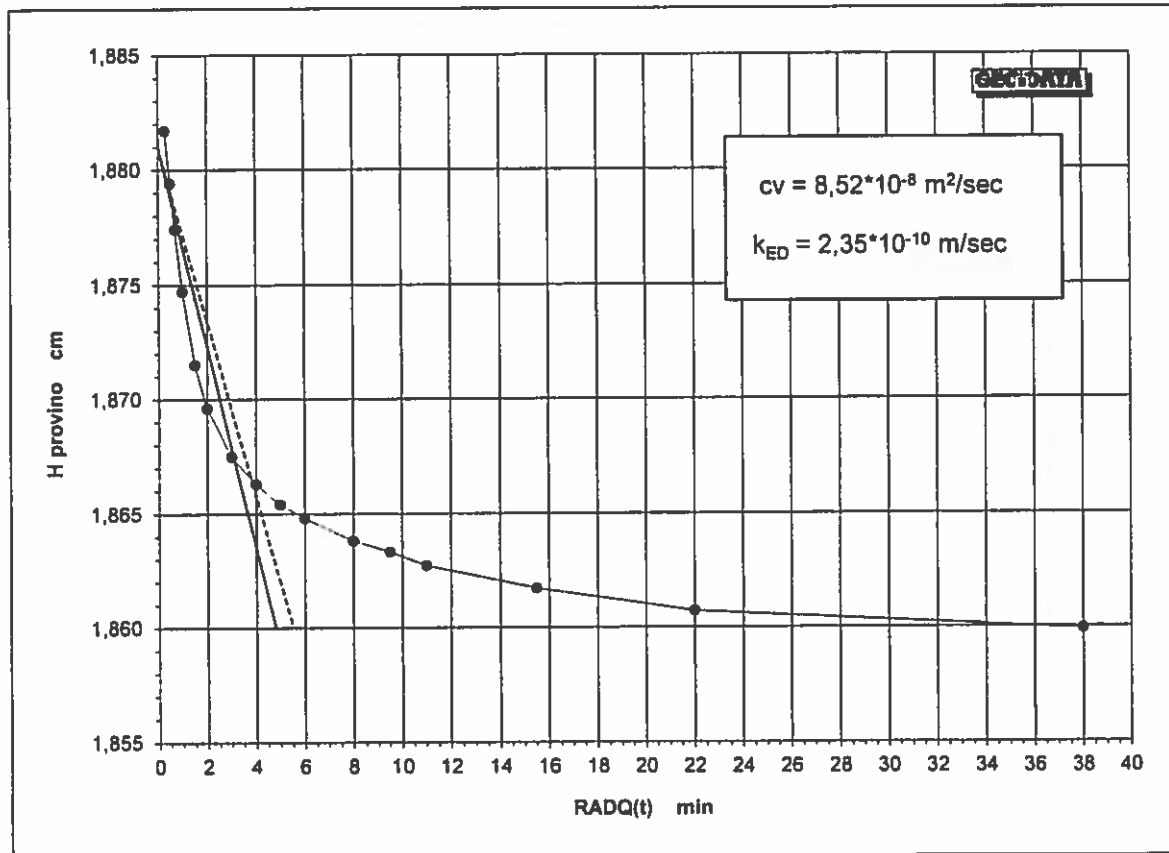
PROVA DI CONSOLIDAZIONE EDOMETRICADeterminazione del coefficiente di consolidazione C_v con il metodo di TaylorPressione verticale **200** kPa

norma di riferimento: ASTM D 2435

Sperimentatore
Dott. L. StimanglioDirettore Laboratorio:
Dott. Pietro Daminato

E' VIETATA LA RIPRODUZIONE PARZIALE DEL PRESENTE CERTIFICATO DI PROVA SENZA AUTORIZZAZIONE SCRITTA DELLA GEODATA s.a.s.

Laboratorio concessionato dal Ministero delle Infrastrutture e dei Trasporti
ad effettuare e certificare prove geotecniche ai sensi dell'art. 59 del D.P.R. 380/2001

| | | | | | |
|----------------------------|--------------|---------------------------|----------|------------|----------|
| CERTIFICATO N° | 86616 | pag. | 1/2 | emesso il | 21/11/16 |
| Verbale di Accettazione n. | 29516 | data ricevimento campione | 29/09/16 | data prova | 21/11/16 |

COMMITTENTE: BENI STABILI S.p.A.

CANTIERE: Via San Biagio 1 - Padova

Sond./Prel.: SDH/16

Camp.: A

prof.: 19,00-19,50

PROVA TRIASSIALE U.U.

(non consolidata e non drenata)

classificazione geotecnica: limo argilloso grigio

| PROVINO N. | | 1 | 2 | 3 |
|------------|----------------------|-------|-------|-------|
| diametro | (mm) | 34,45 | 34,45 | 34 |
| altezza | (mm) | 75,7 | 75,6 | 75,4 |
| σ_3 | (kPa) | 150 | 300 | 450 |
| γ | (kN/m ³) | 19,77 | 19,94 | 20,56 |
| w | (%) | 26,1 | 26,0 | 25,6 |

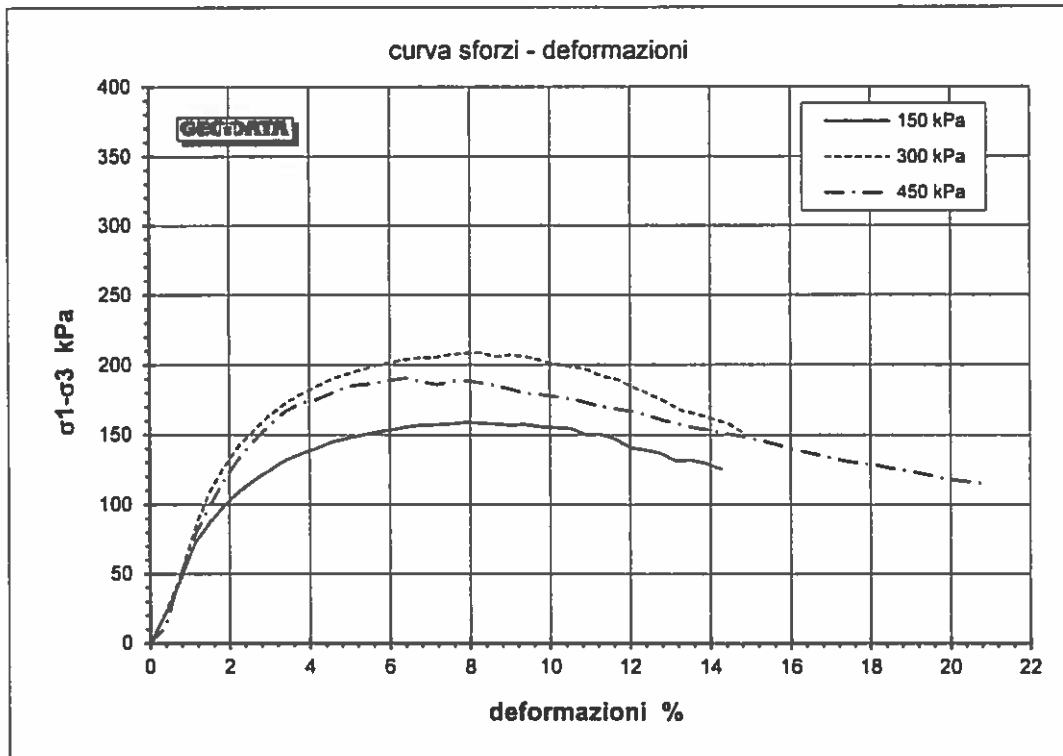

norma di riferimento: ASTM D 2850
pressa triassiale TX1 - celle di carico 3.5kN n° 104063

Sperimentatore
Pietro

Direttore Laboratorio
Dol. Pietro Daminato

*Laboratorio concessionato dal Ministero delle Infrastrutture e dei Trasporti
ad effettuare e certificare prove geotecniche ai sensi dell'art. 59 del D.P.R. 380/2001*

| | | | | | |
|----------------------------|--------------|---------------------------|----------|------------|----------|
| CERTIFICATO N° | 86616 | pag. | 2/2 | emesso il | 21/11/16 |
| Verbale di Accettazione n. | 29516 | data ricevimento campione | 29/09/16 | data prova | 21/11/16 |

COMMITTENTE: BENI STABILI S.p.A.

CANTIERE: Via San Biagio 1 - Padova

Sond./Prel.: SDH/16

Camp.: A

Prof.: 19,00-19,50

| Provino 1 | | 150 kPa | |
|-----------|--------|---------|-----|
| % | kPa | % | kPa |
| 0,00 | 0,00 | | |
| 0,41 | 22,44 | | |
| 0,77 | 45,78 | | |
| 1,12 | 72,13 | | |
| 1,51 | 87,70 | | |
| 1,89 | 99,99 | | |
| 2,27 | 110,09 | | |
| 2,64 | 118,03 | | |
| 3,03 | 124,85 | | |
| 3,39 | 131,82 | | |
| 3,78 | 138,28 | | |
| 4,13 | 139,87 | | |
| 4,50 | 144,46 | | |
| 4,87 | 148,88 | | |
| 5,28 | 149,41 | | |
| 5,63 | 151,87 | | |
| 6,01 | 153,27 | | |
| 6,39 | 155,68 | | |
| 6,78 | 157,02 | | |
| 7,15 | 157,39 | | |
| 7,53 | 157,74 | | |
| 7,89 | 159,10 | | |
| 8,28 | 158,47 | | |
| 8,63 | 157,83 | | |
| 9,00 | 157,18 | | |
| 9,37 | 157,52 | | |
| 9,75 | 155,89 | | |
| 10,12 | 155,25 | | |
| 10,52 | 154,58 | | |
| 10,89 | 150,10 | | |
| 11,27 | 150,41 | | |
| 11,64 | 148,94 | | |
| 12,02 | 140,84 | | |
| 12,38 | 139,13 | | |
| 12,78 | 138,85 | | |
| 13,12 | 131,43 | | |
| 13,50 | 131,77 | | |
| 13,88 | 129,34 | | |
| 14,28 | 125,07 | | |

| Provino 2 | | 300 kPa | |
|-----------|--------|---------|-----|
| % | kPa | % | kPa |
| 0,00 | 0,00 | | |
| 0,40 | 23,51 | | |
| 0,74 | 48,85 | | |
| 1,11 | 81,69 | | |
| 1,48 | 107,81 | | |
| 1,85 | 128,38 | | |
| 2,24 | 141,59 | | |
| 2,63 | 153,58 | | |
| 3,00 | 163,38 | | |
| 3,39 | 172,08 | | |
| 3,77 | 178,60 | | |
| 4,14 | 184,09 | | |
| 4,51 | 189,52 | | |
| 4,88 | 192,87 | | |
| 5,25 | 196,18 | | |
| 5,62 | 199,47 | | |
| 6,01 | 201,88 | | |
| 6,38 | 203,90 | | |
| 6,76 | 205,06 | | |
| 7,14 | 205,22 | | |
| 7,51 | 207,38 | | |
| 7,89 | 208,49 | | |
| 8,25 | 208,67 | | |
| 8,62 | 205,88 | | |
| 8,99 | 208,98 | | |
| 9,37 | 208,14 | | |
| 9,75 | 203,33 | | |
| 10,12 | 200,57 | | |
| 10,50 | 198,75 | | |
| 10,89 | 198,94 | | |
| 11,28 | 192,28 | | |
| 11,68 | 189,51 | | |
| 12,08 | 183,94 | | |
| 12,47 | 179,35 | | |
| 12,87 | 173,86 | | |
| 13,27 | 167,49 | | |
| 13,68 | 164,87 | | |
| 14,08 | 161,35 | | |
| 14,48 | 157,85 | | |
| 14,85 | 150,72 | | |

| Provino 3 | | 450 kPa | |
|-----------|--------|---------|--------|
| % | kPa | % | kPa |
| 0,00 | 0,00 | 18,18 | 127,98 |
| 0,38 | 12,07 | 18,57 | 125,57 |
| 0,76 | 48,19 | 18,95 | 124,08 |
| 1,14 | 78,40 | 19,34 | 121,72 |
| 1,53 | 100,87 | 19,71 | 119,39 |
| 1,90 | 118,88 | 19,92 | 118,19 |
| 2,28 | 134,54 | 20,38 | 116,67 |
| 2,65 | 146,89 | 20,78 | 115,17 |
| 3,05 | 158,04 | | |
| 3,42 | 167,01 | | |
| 3,81 | 172,70 | | |
| 4,18 | 175,20 | | |
| 4,55 | 179,77 | | |
| 4,92 | 184,31 | | |
| 5,29 | 185,68 | | |
| 5,68 | 187,00 | | |
| 6,05 | 189,37 | | |
| 6,43 | 190,68 | | |
| 6,82 | 187,82 | | |
| 7,19 | 186,05 | | |
| 7,57 | 188,33 | | |
| 7,94 | 188,59 | | |
| 8,32 | 188,82 | | |
| 8,67 | 185,08 | | |
| 9,05 | 182,33 | | |
| 9,42 | 179,59 | | |
| 9,80 | 178,82 | | |
| 10,19 | 177,07 | | |
| 10,57 | 175,33 | | |
| 10,95 | 172,61 | | |
| 11,34 | 169,91 | | |
| 11,71 | 168,23 | | |
| 12,10 | 166,53 | | |
| 12,45 | 163,92 | | |
| 12,84 | 160,32 | | |
| 13,21 | 157,73 | | |
| 13,59 | 155,13 | | |
| 13,97 | 153,51 | | |
| 14,35 | 150,94 | | |
| 14,73 | 148,32 | | |
| 15,12 | 146,78 | | |
| 15,50 | 144,25 | | |
| 15,88 | 140,84 | | |
| 16,25 | 138,37 | | |
| 16,60 | 135,94 | | |
| 17,00 | 133,47 | | |
| 17,37 | 131,05 | | |
| 17,76 | 128,52 | | |

Sperimentatore: Perito A. 

Direttore Laboratorio: Dott. Pietro Daminato 

COMMITTENTE: BENI STABILI S.p.A.

CANTIERE: Via San Biagio 1 - Padova

Sond./Prel.: SDH/16

Camp.: A

Prof.: 19,00-19,50

PROVA TRIASSIALE U.U.

(non consolidata e non drenata)

classificazione geotecnica: limo argilloso grigio

| PROVINO N. | | 1 | 2 | 3 |
|-----------------------|----------------------|-------|-------|-------|
| diametro | (mm) | 34,5 | 34,5 | 34,0 |
| altezza | (mm) | 75,7 | 75,6 | 75,4 |
| σ_3 | (kPa) | 150 | 300 | 450 |
| $\sigma_1 - \sigma_3$ | (kPa) | 159,1 | 208,7 | 190,7 |
| σ_1 | (kPa) | 309,1 | 508,7 | 640,7 |
| ϵ | (%) | 7,88 | 8,25 | 6,43 |
| γ | (kN/m ³) | 19,77 | 19,94 | 20,56 |
| w | (%) | 26,1 | 26,0 | 25,6 |

RESISTENZA AL TAGLIO NON DRENATA

| | | |
|----|-------|------|
| CU | (kPa) | 93,1 |
|----|-------|------|

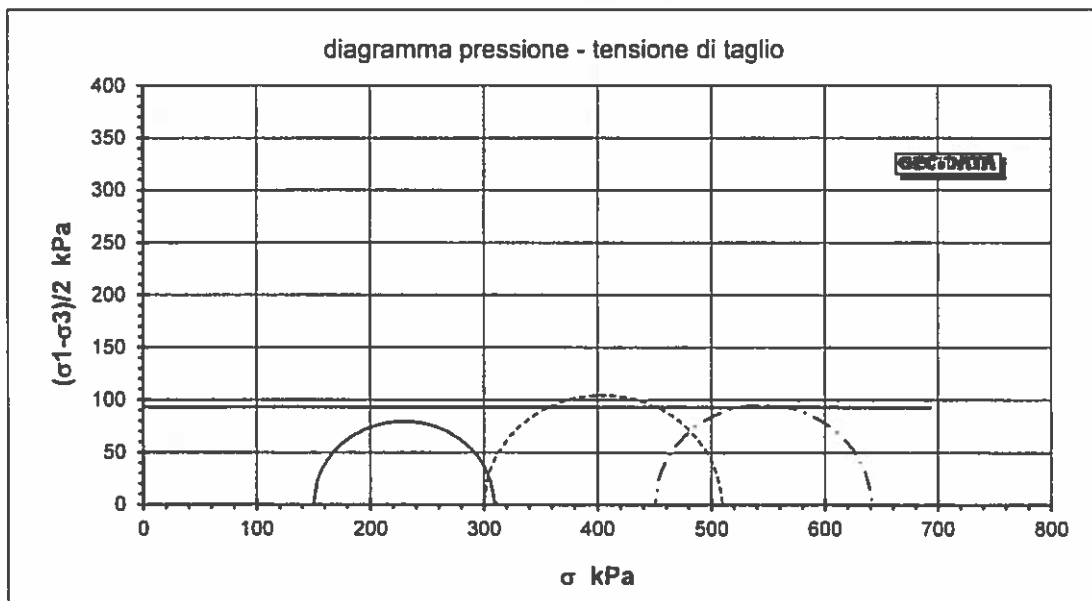

norma di riferimento: ASTM D 2850
pressa triassiale TX1 - cella di carico 3.5kN n° 104063

Laboratorio concessionario dal Ministero delle Infrastrutture e dei Trasporti
ad effettuare e certificare prove geotecniche ai sensi dell'art. 59 del D.P.R. 380/2001

| | | | | | |
|----------------------------|--------------|---------------------------|----------|------------|----------|
| CERTIFICATO N° | 86617 | pag. | 1/3 | emesso il | 21/11/16 |
| Verbale di Accettazione n. | 29516 | data ricevimento campione | 29/09/16 | data prova | 12/11/16 |

COMMITTENTE: BENI STABILI S.p.A.

CANTIERE: Via San Biagio 1 - Padova

Sond./Prel.: SDH16

Camp.: A

prof.: 19,00-19,50

PROVA TRIASSIALE C.I.D. (consolidata e drenata)

classificazione geotecnica: limo argilloso grigio

| CARATTERISTICHE DEI PROVINI | | 1 | 2 | 3 |
|--|--|-------|-------|-------|
| diametro (mm) | | 34,9 | 34,9 | 34,8 |
| altezza iniziale (mm) | | 75,1 | 75,4 | 75,8 |
| altezza di taglio (mm) | | 74,6 | 74,5 | 74,4 |
| umidità iniziale (%) | | 26,0 | 25,6 | 24,2 |
| umidità finale (%) | | 25,0 | 23,1 | 20,6 |
| peso di vol. iniziale (kN/m ³) | | 19,82 | 19,95 | 19,74 |

| FASE DI SATURAZIONE | | | | |
|-------------------------------------|--|----|----|----|
| tempo (d) | | 7 | 7 | 7 |
| s ₃ (kPa) | | 90 | 90 | 90 |
| B _p di saturazione (kPa) | | 80 | 80 | 80 |
| B finale (%) | | 92 | 91 | 92 |

| FASE DI CONSOLIDAZIONE | | | | |
|---|--|------|------|------|
| tempo (d) | | 2 | 2 | 2 |
| s ₃ totale (kPa) | | 230 | 380 | 530 |
| B _p di consolidazione (kPa) | | 80 | 80 | 80 |
| s ₃ di cons. (kPa) | | 150 | 300 | 450 |
| variazione di altezza (mm) | | 0,46 | 0,95 | 1,42 |
| variazione di volume (cm ³) | | 1,32 | 2,73 | 4,05 |

| FASE DI ROTTURA | | | | |
|-------------------------------|--|-------|-------|-------|
| velocità (mm/min) | | 0,005 | 0,005 | 0,005 |
| s ₃ di cons. (kPa) | | 150 | 300 | 450 |

norma di riferimento: ASTM D4787
pressa triassiale TX2 - cella di carico 3.5kN n° B4935Sperimentatore
Dott. Pietro DaminatoDirettore Laboratorio
Dott. Pietro Daminato

Laboratorio concessionato dal Ministero delle Infrastrutture e dei Trasporti
ad effettuare e certificare prove geotecniche ai sensi dell'art. 59 del D.P.R. 380/2001

| | | | | | |
|----------------------------|--------------|---------------------------|----------|------------|----------|
| CERTIFICATO N° | 86617 | pag. | 2/3 | emesso il | 21/11/16 |
| Verbale di Accettazione n. | 29516 | data ricevimento campione | 29/09/16 | data prova | 12/11/16 |

COMMITTENTE: BENI STABILI S.p.A.

CANTIERE: Via San Biagio 1 - Padova

Sond./Prel.: SDH16

Camp.: A

Prof.: 19,00-19,50

PROVA TRIASSIALE C.I.D.

(consolidata e drenata)

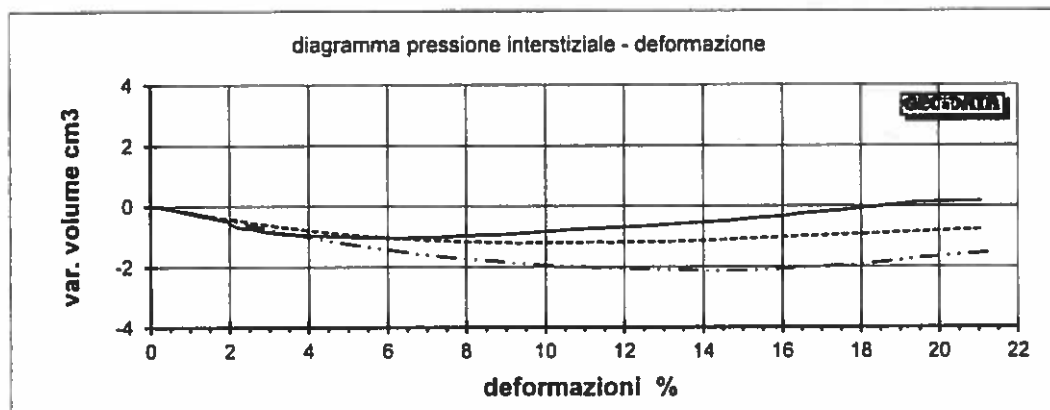
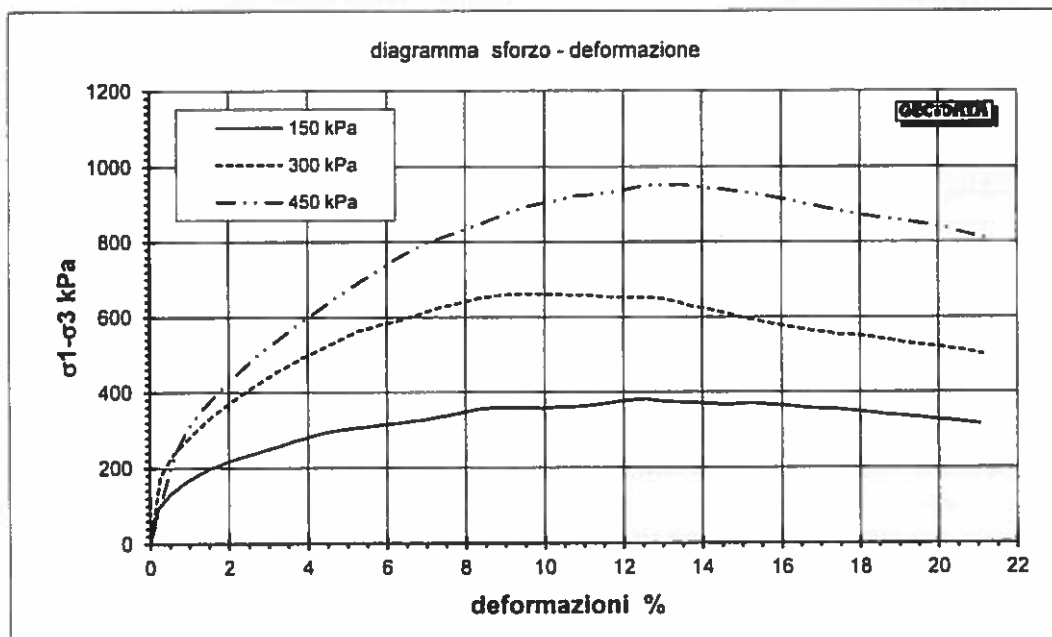
norma di riferimento: ASTM D4767
pressa triassiale TX2 - cella di carico 3.5kN n° 84935Sperimentatore
Dott. Pietro DaminatoDirettore Laboratorio
Dott. Pietro Daminato

Laboratorio concessionato dal Ministero delle Infrastrutture e dei Trasporti
ad effettuare e certificare prove geotecniche ai sensi dell'art. 59 del D.P.R. 380/2001

CERTIFICATO N° **86617**

pag. 3/3

emesso il 21/11/16

Verbale di Accettazione n. 29516

data ricevimento campione 29/09/16

data prova 12/11/16

COMMITTENTE: BENI STABILI S.p.A.

CANTIERE: Via San Biagio 1 - Padova

Sond./Prel.: SDH16

Camp.: A

Prof.: 19,00-19,50

| Provino 1 | | 150 kPa | |
|-----------|--------|---------|--------|
| % | kPa | % | kPa |
| 0,00 | 0,00 | 16,02 | 364,41 |
| 0,20 | 95,08 | 16,36 | 361,18 |
| 0,54 | 133,70 | 16,89 | 357,97 |
| 0,86 | 159,50 | 17,03 | 355,66 |
| 1,19 | 179,87 | 17,36 | 354,22 |
| 1,53 | 199,08 | 17,70 | 351,04 |
| 1,86 | 212,93 | 18,03 | 347,88 |
| 2,20 | 224,82 | 18,37 | 343,87 |
| 2,55 | 234,14 | 18,70 | 339,87 |
| 2,88 | 245,67 | 19,04 | 337,62 |
| 3,23 | 256,05 | 19,37 | 334,51 |
| 3,56 | 267,42 | 19,71 | 331,42 |
| 3,90 | 277,58 | 20,04 | 326,88 |
| 4,23 | 287,88 | 20,38 | 323,60 |
| 4,57 | 295,94 | 20,71 | 319,72 |
| 4,92 | 300,90 | 21,05 | 315,87 |
| 5,27 | 305,81 | | |
| 5,60 | 309,73 | | |
| 5,95 | 314,56 | | |
| 6,28 | 318,40 | | |
| 6,62 | 323,19 | | |
| 6,95 | 326,95 | | |
| 7,29 | 333,63 | | |
| 7,62 | 340,24 | | |
| 7,96 | 346,80 | | |
| 8,28 | 354,33 | | |
| 8,63 | 357,82 | | |
| 8,96 | 359,40 | | |
| 9,31 | 358,02 | | |
| 9,66 | 357,60 | | |
| 9,99 | 357,23 | | |
| 10,26 | 359,98 | | |
| 10,60 | 361,46 | | |
| 10,93 | 362,93 | | |
| 11,27 | 366,26 | | |
| 11,60 | 370,49 | | |
| 11,94 | 375,61 | | |
| 12,27 | 379,76 | | |
| 12,61 | 381,08 | | |
| 12,94 | 375,94 | | |
| 13,28 | 373,57 | | |
| 13,63 | 372,07 | | |
| 13,97 | 370,57 | | |
| 14,32 | 368,16 | | |
| 14,67 | 365,78 | | |
| 15,01 | 369,73 | | |
| 15,35 | 370,00 | | |
| 15,69 | 366,75 | | |

| Provino 2 | | 300 kPa | |
|-----------|--------|---------|--------|
| % | kPa | % | kPa |
| 0,00 | 0,00 | 16,08 | 576,16 |
| 0,26 | 177,62 | 16,41 | 570,27 |
| 0,58 | 234,64 | 16,75 | 564,40 |
| 0,90 | 270,02 | 17,09 | 560,35 |
| 1,24 | 304,07 | 17,42 | 553,85 |
| 1,56 | 334,75 | 17,76 | 553,16 |
| 1,89 | 362,03 | 18,09 | 549,15 |
| 2,23 | 387,01 | 18,43 | 544,27 |
| 2,57 | 410,76 | 18,76 | 538,55 |
| 2,90 | 433,30 | 19,10 | 531,98 |
| 3,24 | 458,72 | 19,44 | 527,18 |
| 3,59 | 474,72 | 19,77 | 523,26 |
| 3,92 | 494,71 | 20,11 | 519,36 |
| 4,26 | 511,47 | 20,44 | 513,78 |
| 4,59 | 528,10 | 20,78 | 509,04 |
| 4,93 | 545,61 | 21,11 | 501,81 |
| 5,27 | 563,00 | | |
| 5,59 | 571,21 | | |
| 5,92 | 582,30 | | |
| 6,26 | 588,26 | | |
| 6,61 | 601,10 | | |
| 6,96 | 611,83 | | |
| 7,31 | 624,44 | | |
| 7,64 | 631,10 | | |
| 7,98 | 640,65 | | |
| 8,31 | 648,13 | | |
| 8,65 | 654,59 | | |
| 8,97 | 659,12 | | |
| 9,29 | 660,66 | | |
| 9,64 | 661,04 | | |
| 9,98 | 660,51 | | |
| 10,32 | 658,97 | | |
| 10,66 | 658,36 | | |
| 11,01 | 658,65 | | |
| 11,36 | 655,12 | | |
| 11,70 | 653,58 | | |
| 12,05 | 651,94 | | |
| 12,37 | 651,43 | | |
| 12,71 | 650,81 | | |
| 13,03 | 648,41 | | |
| 13,36 | 640,33 | | |
| 13,73 | 628,39 | | |
| 14,06 | 622,26 | | |
| 14,40 | 615,23 | | |
| 14,73 | 608,42 | | |
| 15,07 | 598,74 | | |
| 15,41 | 589,84 | | |
| 15,74 | 582,98 | | |

| Provino 3 | | 450 kPa | |
|-----------|--------|---------|--------|
| % | kPa | % | kPa |
| 0,00 | 0,00 | 16,17 | 911,72 |
| 0,31 | 124,23 | 16,51 | 903,50 |
| 0,65 | 241,10 | 16,85 | 896,23 |
| 0,98 | 306,31 | 17,18 | 888,08 |
| 1,32 | 352,73 | 17,52 | 881,77 |
| 1,67 | 392,33 | 17,85 | 874,59 |
| 2,02 | 429,49 | 18,19 | 869,22 |
| 2,35 | 462,18 | 18,53 | 863,87 |
| 2,69 | 494,62 | 18,88 | 860,30 |
| 3,03 | 523,68 | 19,20 | 854,97 |
| 3,36 | 550,38 | 19,53 | 848,78 |
| 3,70 | 576,87 | 19,87 | 842,60 |
| 4,03 | 601,08 | 20,21 | 837,33 |
| 4,36 | 625,20 | 20,54 | 829,46 |
| 4,71 | 651,04 | 20,88 | 819,89 |
| 5,04 | 673,65 | 21,22 | 810,38 |
| 5,38 | 698,16 | | |
| 5,71 | 719,39 | | |
| 6,08 | 743,42 | | |
| 6,40 | 764,29 | | |
| 6,74 | 782,95 | | |
| 7,07 | 800,45 | | |
| 7,41 | 811,72 | | |
| 7,74 | 823,90 | | |
| 8,08 | 836,98 | | |
| 8,42 | 848,93 | | |
| 8,75 | 863,77 | | |
| 9,09 | 878,48 | | |
| 9,44 | 889,95 | | |
| 9,77 | 899,47 | | |
| 10,12 | 905,81 | | |
| 10,46 | 914,16 | | |
| 10,80 | 922,43 | | |
| 11,13 | 924,79 | | |
| 11,45 | 929,17 | | |
| 11,79 | 932,39 | | |
| 12,11 | 939,55 | | |
| 12,44 | 947,59 | | |
| 12,78 | 951,43 | | |
| 13,12 | 951,58 | | |
| 13,46 | 952,61 | | |
| 13,81 | 947,82 | | |
| 14,16 | 942,10 | | |
| 14,49 | 940,28 | | |
| 14,83 | 934,72 | | |
| 15,17 | 930,11 | | |
| 15,50 | 924,57 | | |
| 15,84 | 918,14 | | |

Sperimentatore: Dott. Pietro Daminato

Direttore Laboratorio: Dott. Pietro Daminato

COMMITTENTE: BENI STABILI S.p.A.

CANTIERE: Via San Biagio 1 - Padova

Sond./Prel.: SDH16

Camp.: A

prof.: 19,00-19,50

PROVA TRIASSIALE C.I.D.

(consolidata e drenata)

INTERPRETAZIONE DELLA PROVA TRIASSIALE C.I.D.

| | | 1 | 2 | 3 |
|-----------------------|-----------------|-------|-------|--------|
| σ_3 di cons. | (kPa) | 150 | 300 | 450 |
| $\sigma_1 - \sigma_3$ | (kPa) | 381,1 | 661,0 | 952,6 |
| σ_1 | (kPa) | 531,1 | 961,0 | 1402,6 |
| var. volume | cm ³ | -0,65 | -1,20 | -2,10 |
| ϵ | (%) | 12,61 | 9,64 | 13,46 |

$\phi' = 28,7^\circ$

$c' = 35 \text{ kPa}$

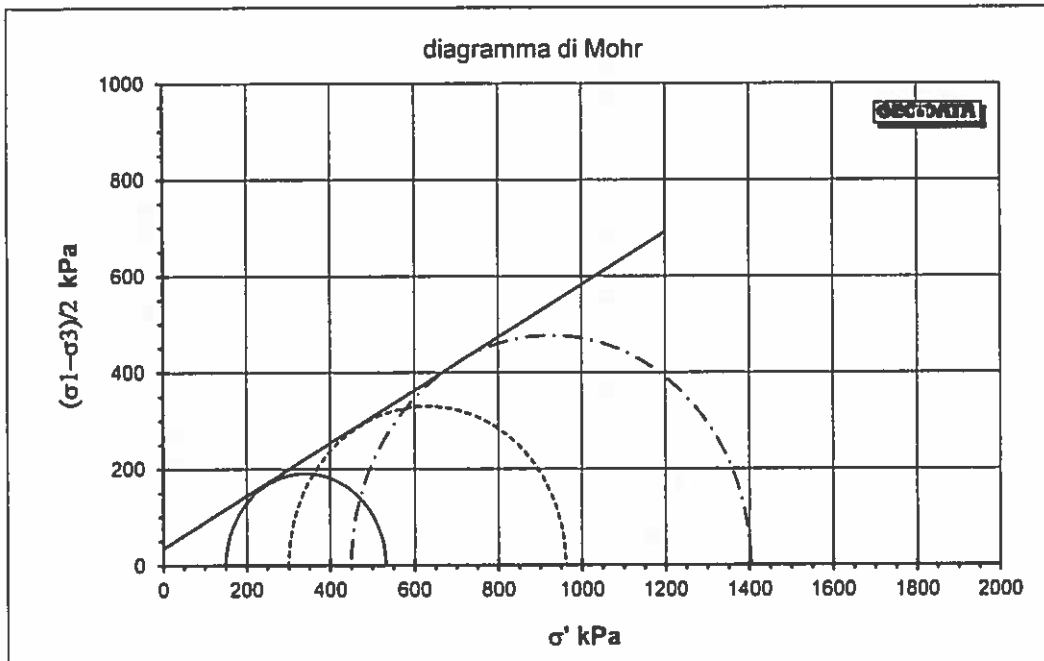

norma di riferimento: ASTM D4767

*Laboratorio concessionato dal Ministero delle Infrastrutture e dei Trasporti
ad effettuare e certificare prove geotecniche ai sensi dell'art. 59 del D.P.R. 380/2001*

| | | | | | |
|---|--------------------------------------|---|--|---------------------------------------|---------|
| CERTIFICATO N° 86618 | emesso il 21/11/16 | pag. 1/1 | data ricevimto campione 29/09/16 | data prova 17/10/16 | |
| Verbale di Accettazione n. 29516 | Sond./Prel.: SDH/16 | | Prof.: 19,50-20,00 | | |
| COMMITTENTE: BENI STABILI S.p.A. | | Campione: B | | | |
| CANTIERE: Via San Biagio 1 - Padova | | | | | |
| CLASSIFICAZIONE GEOTECNICA VISIVA CAMPIONE INDISTURBATO | | | | | |
| ALTO | 85 mm diametro campione | 200 | 60 | 230 | BASSO |
| | | lunghezza campione | | | |
| | | 490 | | | |
| | | limo argilloso grigio con zone più o meno argillose | sabbia fine limosa grigia | limo sabbioso grigio con poca argilla | |
| P.P. kPa | 265-294 | 216-245 | --- | 88-118 | 118-137 |
| TORV. kPa | 25 | 25 | --- | 5 | 7 |
| Prove Eseguite: w - γ - L - D+Aer | | | | | |
| note: | QUALITA' CAMPIONE: | | <input checked="" type="checkbox"/> buona <input type="checkbox"/> sufficiente <input type="checkbox"/> scadente | | |
| | Sperimentatore Dot. L. Stupazzolo | Direttore Laboratorio Dot. Pietro Daminato | | | |



PROVE GEOTECNICHE DI LABORATORIO
E CONTROLLI GEOTECNICI IN SITO

GEODATA S.a.s. di Pietro Daminato & C.

Viale Benelux, 1/C - 35020 Ponte San Nicolò (PD)
Tel. 049 8705575 - Fax 049 7628815 - E-mail: info@geodatapadova.it
C.F. / P. IVA 01370550285 - CCIAA 208643 - Iscr. Tribunale Padova n. 28754
www.geodatapadova.com



*Laboratorio concessionato dal Ministero delle Infrastrutture e dei Trasporti
ad effettuare e certificare prove geotecniche ai sensi dell'art. 59 del D.P.R. 380/2001*

| | | | | | |
|----------------------------|--------------|---------------------------|----------|------------|-----------|
| CERTIFICATO N° | 86619 | pag. | 1/1 | emesso il | 21/11/136 |
| Verbale di Accettazione n. | 29516 | data ricevimento campione | 29/09/16 | data prova | 18/10/16 |

COMMITTENTE: BENI STABILI S.p.A.

CANTIERE: Via San Biagio 1 - Padova

Sond./Prel.: SDH/16

Camp.: B

Prof.: 19,50-20,00

CONTENUTO D'ACQUA

Classificazione geotecnica: limo sabbioso grigio con poca argilla

| | prov. 1 | prov. 2 |
|-------------------|----------|----------|
| id.tara | 122 | 140 |
| massa umida lorda | g 116,36 | g 127,08 |
| massa secca lorda | g 103,21 | g 111,27 |
| tara | g 56,02 | g 56,05 |
| W% | 27,87 | 28,63 |

media

W % **28,3**

norma di riferimento: ASTM D 2216

Sperimentatore
Dott. L. Stremiglio

Direttore Laboratorio
Dott. Pietro Daminato

Laboratorio concessionato dal Ministero delle Infrastrutture e dei Trasporti
ad effettuare e certificare prove geotecniche ai sensi dell'art. 59 del D.P.R. 380/2001

CERTIFICATO N° **86620**

pag. 1/1

emesso il 21/11/16

Verbale di Accettazione n. 29516

data ricevimento campione 29/09/16

data prova 18/10/16

COMMITTENTE: BENI STABILI S.p.A.

CANTIERE: Via San Biagio 1 - Padova

Sond./Prel.: SDH/16

Camp.: B

Prof.: 19,50-20,00

PESO DI VOLUME

Classificazione geotecnica: limo sabbioso grigio con poca argilla

| | prov. 1 | prov. 2 |
|----------------------------|--------------|--------------|
| diametro | mm 60,3 | mm 60,3 |
| altezza | mm 30,9 | mm 30,9 |
| massa lorda | g 350,03 | g 348,56 |
| tara | g 175,25 | g 175,25 |
| massa netta | g 174,78 | g 173,31 |
| γ kN/m ³ | 19,43 | 19,27 |

media

 γ kN/m³ **19,35**

norma di riferimento: procedura interna

note: eseguito con il metodo della fustella tarata su campione indisturbato

Sperimentale
Dott. L. StimaniglioDirettore Laboratorio
Dott. Pietro Daminato

*Laboratorio concessionario dal Ministero delle Infrastrutture e dei Trasporti
ad effettuare e certificare prove geotecniche ai sensi dell'art. 59 del D.P.R. 380/2001*

| | | | | | |
|-----------------------------------|--------------|----------------------------------|----------|-------------------|----------|
| CERTIFICATO N° | 86621 | pag. | 1/1 | emesso il | 21/11/16 |
| Verbale di Accettazione n. | 29516 | data ricevimento campione | 29/09/16 | data prova | 18/10/16 |

COMMITTENTE: BENI STABILI S.p.A.

CANTIERE: Via San Biagio 1 - Padova

Sond./Prel.: SDH/16

Camp.: B

Prof.: 19,50-20,00

| LIMITI DI ATTERBERG | | | | | | |
|---|---|-----------|---|-----------|--|----------------|
| Classificazione geotecnica: limo sabbioso grigio con poca argilla | | | | | | |
| naturale | <input type="checkbox"/> | <40 secco | <input type="checkbox"/> | <40 umido | <input checked="" type="checkbox"/> | |
| LIMITE DI LIQUIDITA' | | prov. 1 | prov. 2 | prov. 3 | | |
| id. tara | | --- | --- | --- | | |
| massa umida lorda | g | --- | --- | --- | | |
| massa secca lorda | g | --- | --- | --- | | |
| tara | g | --- | --- | --- | | |
| numero colpi | | --- | --- | --- | | |
| WL% | | --- | --- | --- | WL % | non eseguibile |
| LIMITE DI PLASTICITA' | | prov. 1 | prov. 2 | prov. 3 | | |
| id. tara | | --- | --- | --- | | |
| massa umida lorda | g | --- | --- | --- | | |
| massa secca lorda | g | --- | --- | --- | | |
| tara | g | --- | --- | --- | | |
| WP% | | --- | --- | --- | WP % | non plastico |
| | | | | | media | |
| | | | | | IP | --- |
| INDICE DI PLASTICITA' | | | | | | |
| note: | norma di riferimento: ASTM D 4318 | | cucchiario Casagrande Control n° 87121946 | | | |
| legenda: | ND = NON DETERMINATO NP = NON PLASTICO | | Sperimentatore Dott. L. Stiraniglio | | Direttore Laboratorio Dott. Pietro Daminato | |

Laboratorio concessionato dal Ministero delle Infrastrutture e dei Trasporti
ad effettuare e certificare prove geotecniche ai sensi dell'art. 59 del D.P.R. 380/2001

CERTIFICATO N° **86622**

pag. 1/1

emesso il 21/11/16

Verbale di Accettazione n. 29516

data ricevimento campione 29/09/16

data prova 27/10/16

COMMITTENTE: BENI STABILI S.p.A.

CANTIERE: Via San Biagio 1 - Padova

Sond./Prel.: SDH/16

Camp.: B

Prof.: 19,50-20,00

ANALISI GRANULOMETRICA

| setaccio | diametro mm | trattenuto % | passante % |
|----------|-------------|--------------|------------|
| 4" | 101,600 | 0,00 | 100,00 |
| 3" | 76,200 | 0,00 | 100,00 |
| 2" | 50,800 | 0,00 | 100,00 |
| 1" 1/2 | 38,100 | 0,00 | 100,00 |
| 1" | 25,400 | 0,00 | 100,00 |
| 3/4" | 19,100 | 0,00 | 100,00 |
| 1/2" | 12,700 | 0,00 | 100,00 |
| 3/8" | 9,520 | 0,00 | 100,00 |
| No. 4 | 4,760 | 0,00 | 100,00 |
| No. 10 | 2,000 | 0,00 | 100,00 |
| No. 20 | 0,840 | 0,00 | 100,00 |
| No. 40 | 0,425 | 0,00 | 100,00 |

| setaccio | diametro mm | trattenuto % | passante % |
|----------|-------------|--------------|------------|
| No. 60 | 0,250 | 0,00 | 100,00 |
| No. 80 | 0,180 | 3,28 | 96,71 |
| No. 140 | 0,105 | 7,48 | 89,24 |
| No. 200 | 0,075 | 6,07 | 83,17 |
| | 0,05248 | | 72,81 |
| | 0,03046 | | 52,26 |
| | 0,01578 | | 30,34 |
| | 0,00705 | | 19,38 |
| | 0,00287 | | 13,12 |
| | 0,00121 | | 8,89 |
| | 0,00045 | | 6,86 |
| | 0,00016 | | 3,73 |

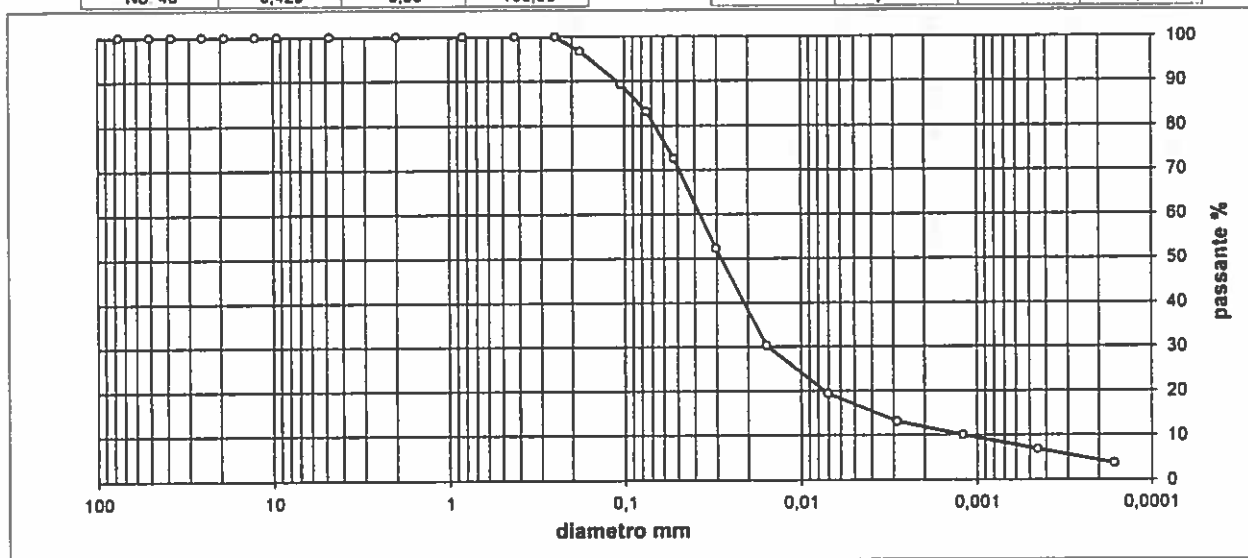

| ciottoli | ghiaia | | | sabbia | | | limo | argilla |
|----------|------------|-----------|----------|------------|--------------|----------------|------------------|------------|
| | grossa | media | fine | grossa | media | fine | | |
| > 60 mm | 60 - 20 mm | 20 - 6 mm | 6 - 2 mm | 2 - 0,6 mm | 0,6 - 0,2 mm | 0,2 - 0,075 mm | 0,075 - 0,002 mm | < 0,002 mm |
| 0,00 | 0,00 | 0,00 | 0,00 | 0,00 | 2,35 | 14,48 | 71,69 | 11,48 |

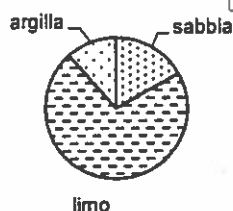

classificazione geotecnica: limo sabbioso grigio con poca argilla

UNI 11531-1

Ig

USCS

norma di riferimento: ASTM D 422

Sperimentatore
Perito A. Fiore

Direttore Laboratorio
Dott. Pietro Daminato



GEODATA S.a.s. di Pietro Daminato & C.

PROVE GEOTECNICHE DI LABORATORIO
E CONTROLLI GEOTECNICI IN SITO

Viale Benelux, 1/C - 35020 Ponte San Nicolò (PD)
Tel. 049 8705575 - Fax 049 7628815 - E-mail: info@geodatapadova.it
C.F. / P. IVA 01370550285 - CCIAA 206643 - Iscr. Tribunale Padova n. 28754
www.geodatapadova.com



Laboratorio concessionato dal Ministero delle Infrastrutture e dei Trasporti
ad effettuare e certificare prove geotecniche ai sensi dell'art. 59 del D.P.R. 380/2001

| | | | | | | | | | |
|--|--|--|---|------------|----------|---------------------------|--|--|---|
| CERTIFICATO N° 86623 | pag. | 1/1 | emesso il | 21/11/16 | | | | | |
| Verbale di Accettazione n. | 29516 | data ricevimento campione | 29/09/16 | data prova | 17/10/16 | | | | |
| COMMITTENTE: BENI STABILI S.p.A. | Sond./Pret.: SDH/16 | Prof.: 21,00-21,50 | | | | | | | |
| CANTIERE: Via San Biagio 1 - Padova | Campione: C | | | | | | | | |
| CLASSIFICAZIONE GEOTECNICA VISIVA CAMPIONE INDISTURBATO | | | | | | | | | |
| <div style="display: flex; justify-content: space-between;"> <div style="text-align: center;"> <p>ALTO</p> <p>85 mm</p> <p>diametro campione</p> </div> <div style="text-align: center;"> <p>590</p> <p>lunghezza campione</p> <p>530</p> </div> <div style="text-align: center;"> <p>BASSO</p> <p>60</p> </div> </div> <div style="display: flex; justify-content: space-around; margin-top: 10px;"> <div style="text-align: center;"> <p>argilla limosa grigia compatta</p> </div> <div style="text-align: center;"> <p>limo sabbioso grigio</p> </div> </div> | | | | | | | | | |
| P.P. kPa | 186-206 | 294-314 | 333-353 | 177-196 | 137-157 | | | | |
| TORV. kPa | 41 | 59 | 51 | 51 | --- | | | | |
| Prove Eseguite: W - γ - ys - L - D+Aer - E - TX _{UU} - TX _{CU} - TX _{CID} . | | | | | | | | | |
| <table border="1" style="width: 100%;"> <tr> <td>QUALITA' CAMPIONE:</td> <td style="text-align: center;"> <input checked="" type="checkbox"/> buona <input type="checkbox"/> sufficiente <input type="checkbox"/> scadente </td> <td style="text-align: center;"> Sperimentatore Dott. L. Sili </td> <td style="text-align: center;"> Direttore Laboratorio Dott. Pietro Daminato </td> </tr> </table> | | | | | | QUALITA' CAMPIONE: | <input checked="" type="checkbox"/> buona <input type="checkbox"/> sufficiente <input type="checkbox"/> scadente | Sperimentatore Dott. L. Sili | Direttore Laboratorio Dott. Pietro Daminato |
| QUALITA' CAMPIONE: | <input checked="" type="checkbox"/> buona <input type="checkbox"/> sufficiente <input type="checkbox"/> scadente | Sperimentatore Dott. L. Sili | Direttore Laboratorio Dott. Pietro Daminato | | | | | | |



PROVE GEOTECNICHE DI LABORATORIO
E CONTROLLI GEOTECNICI IN SITO

GEODATA S.a.s. di Pietro Daminato & C.

Viale Benelux, 1/C - 35020 Ponte San Nicolò (PD)
Tel. 049 8705575 - Fax 049 7628815 - E-mail: info@geodatapadova.it
C.F. / P.IVA 01370550285 - CCIAA 206643 - Iscr. Tribunale Padova n. 28754
www.geodatapadova.com



*Laboratorio concessionato dal Ministero delle Infrastrutture e dei Trasporti
ad effettuare e certificare prove geotecniche ai sensi dell'art. 59 del D.P.R. 380/2001*

| | | | | | |
|----------------------------|--------------|---------------------------|----------|------------|-----------|
| CERTIFICATO N° | 86624 | pag. | 1/1 | emesso il | 21/11/136 |
| Verbale di Accettazione n. | 29516 | data ricevimento campione | 29/09/16 | data prova | 18/10/16 |

COMMITTENTE: BENI STABILI S.p.A.

CANTIERE: Via San Biagio 1 - Padova

Sond./Prel.: SDH/16

Camp.: C

Prof.: 21,00-21,50

CONTENUTO D'ACQUA

Classificazione geotecnica: argilla limosa grigia

| | prov. 1 | prov. 2 |
|-------------------|---------|---------|
| id.tara | 124 | 129 |
| massa umida lorda | g 97,55 | g 90,90 |
| massa secca lorda | g 86,46 | g 81,23 |
| tara | g 40,33 | g 41,35 |
| W% | 24,04 | 24,25 |

media

W % **24,1**

norma di riferimento: ASTM D 2216

Sperimentatore
Dott. L. Stimigliano

Direttore Laboratorio
Dott. Pietro Daminato

*Laboratorio concessionato dal Ministero delle Infrastrutture e dei Trasporti
ad effettuare e certificare prove geotecniche ai sensi dell'art. 59 del D.P.R. 380/2001*

| | | |
|------------------------------------|------------------------------------|---------------------|
| CERTIFICATO N° 86625 | pag. 1/1 | emesso il 21/11/16 |
| Verbale di Accettazione n. 29516 | data ricevimento campione 29/09/16 | data prova 19/10/16 |

COMMITTENTE: BENI STABILI S.p.A.

CANTIERE: Via San Biagio 1 - Padova

Sond./Prel.: SDH/16

Camp.: C

Prof.: 21,00-21,50

PESO DI VOLUME

Classificazione geotecnica: argilla limosa grigia

| | prov. 1 | prov. 2 |
|----------------------------|----------|----------|
| diámetro | mm 71,4 | mm 71,4 |
| altezza | mm 20,1 | mm 20,1 |
| massa lorda | g 291,67 | g 290,03 |
| tara | g 123,40 | g 123,40 |
| massa netta | g 168,27 | g 166,63 |
| γ kN/m ³ | 20,51 | 20,31 |

media

γ kN/m³ **20,41**

norma di riferimento: procedura interna

note: eseguito con il metodo della fustella tarata su campione indisturbato

Sperimentatore
Perito A. Fiore

Direttore Laboratorio
Dot. Pietro Daminato

Laboratorio concessionario dal Ministero delle Infrastrutture e dei Trasporti
ad effettuare e certificare prove geotecniche ai sensi dell'art. 59 del D.P.R. 380/2001

| | | | | | |
|----------------------------|--------------|---------------------------|----------|------------|----------|
| CERTIFICATO N° | 86626 | pag. | 1/1 | emesso il | 21/11/16 |
| Verbale di Accettazione n. | 29516 | data ricevimento campione | 29/09/16 | data prova | 21/10/16 |

COMMITTENTE: BENI STABILI S.p.A.
CANTIERE: Via San Biagio 1 - Padova

Sond./Prel.: SDH16

Camp.: C

Prof.: 21,00-21,50

PESO SPECIFICO DEI GRANI

Classificazione geotecnica: argilla limosa grigia

| | prov. 1 | prov. 2 |
|------------------------------|--------------|--------------|
| n. picnometro | 10 | 12 |
| massa pic. + campione | g 87,348 | 81,796 |
| massa pic.+acqua+terreno | g 173,340 | 169,258 |
| temperatura | °C 20,3 | 20,3 |
| γ_s kN/m ³ | 27,33 | 27,08 |

media

 γ_s kN/m³ **27,20**

norma di riferimento: ASTM D 854

note:

Sperimentatore
Perito A. FloraDirettore Laboratorio
Dot. Pietro Daminato

*Laboratorio concessionato dal Ministero delle Infrastrutture e dei Trasporti
ad effettuare e certificare prove geotecniche ai sensi dell'art. 59 del D.P.R. 380/2001*

| | | |
|---|---|----------------------------|
| CERTIFICATO N° 86627 | pag. 1/1 | emesso il 21/11/16 |
| Verbale di Accettazione n. 29516 | data ricevimento campione 29/09/16 | data prova 20/10/16 |

COMMITTENTE: BENI STABILI S.p.A.

CANTIERE: Via San Biagio 1 - Padova

Sond./Prel.: SDH/16

Camp.: C

Prof.: 21,00-21,50

| LIMITI DI ATTERBERG | | | | | | |
|---|------------------------------|-----------|---|-----------|-------------------------------------|-----------|
| Classificazione geotecnica: argilla limosa grigia | | | | | | |
| naturale | <input type="checkbox"/> | <40 secco | <input type="checkbox"/> | <40 umido | <input checked="" type="checkbox"/> | |
| LIMITE DI LIQUIDITA' | | prov. 1 | prov. 2 | prov. 3 | | |
| id. tara | | 56 | 26 | 13 | | |
| massa umida lorda | g | 36,158 | 36,547 | 38,975 | | |
| massa secca lorda | g | 30,015 | 30,512 | 32,956 | | |
| tara | g | 13,674 | 13,760 | 15,706 | | |
| numero colpi | | 18 | 25 | 32 | | |
| | WL% | 37,69 | 36,03 | 34,89 | WL % | 47 |
| LIMITE DI PLASTICITA' | | prov. 1 | prov. 2 | prov. 3 | | |
| id. tara | | 37 | 25 | 23 | | |
| massa umida lorda | g | 12,646 | 16,845 | 12,063 | | |
| massa secca lorda | g | 12,459 | 16,658 | 11,875 | | |
| tara | g | 11,652 | 15,853 | 11,050 | | media |
| | WP% | 23,17 | 23,23 | 22,79 | WP % | 23 |
| | INDICE DI PLASTICITA' | | | | IP | 24 |
| note: | | | | | | |
| norma di riferimento: ASTM D 4318 | | | cucchiaio Casagrande Controls n° 87121946 | | | |
| legenda: | ND = NON DETERMINATO | | Sperimentatore | | Direttore Laboratorio | |
| | NP = NON PLASTICO | | Perito <i>A. Fiere</i> | | Dot. <i>Pietro Daminato</i> | |

Laboratorio concessionato dal Ministero delle Infrastrutture e dei Trasporti
ad effettuare e certificare prove geotecniche ai sensi dell'art. 59 del D.P.R. 380/2001

| | | | | | |
|----------------------------|--------------|---------------------------|----------|------------|----------|
| CERTIFICATO N° | 86628 | pag. | 1/1 | emesso il | 21/11/16 |
| Verbale di Accettazione n. | 29516 | data ricevimento campione | 29/09/16 | data prova | 27/10/16 |

COMMITTENTE: BENI STABILI S.p.A.

CANTIERE: Via San Biagio 1 - Padova

Sond./Prel.: SDH/16

Camp.: C

Prof.: 21,00-21,50

ANALISI GRANULOMETRICA

| setaccio | diametro mm | trattenuto % | passante % |
|----------|-------------|--------------|------------|
| 4" | 101,600 | 0,00 | 100,00 |
| 3" | 76,200 | 0,00 | 100,00 |
| 2" | 50,800 | 0,00 | 100,00 |
| 1" 1/2 | 38,100 | 0,00 | 100,00 |
| 1" | 25,400 | 0,00 | 100,00 |
| 3/4" | 19,100 | 0,00 | 100,00 |
| 1/2" | 12,700 | 0,00 | 100,00 |
| 3/8" | 9,520 | 0,00 | 100,00 |
| No. 4 | 4,760 | 0,00 | 100,00 |
| No.10 | 2,000 | 0,00 | 100,00 |
| No.20 | 0,840 | 0,00 | 100,00 |
| No. 40 | 0,425 | 0,00 | 100,00 |

| setaccio | diametro mm | trattenuto % | passante % |
|----------|-------------|--------------|------------|
| No. 60 | 0,250 | 0,00 | 100,00 |
| No. 80 | 0,180 | 0,00 | 100,00 |
| No. 140 | 0,105 | 0,00 | 100,00 |
| No. 200 | 0,075 | 0,00 | 100,00 |
| | | 0,05342 | 96,22 |
| | | 0,02890 | 92,05 |
| | | 0,01401 | 87,70 |
| | | 0,00618 | 81,19 |
| | | 0,00256 | 74,67 |
| | | 0,00109 | 65,98 |
| | | 0,00041 | 59,47 |
| | | 0,00015 | 48,61 |

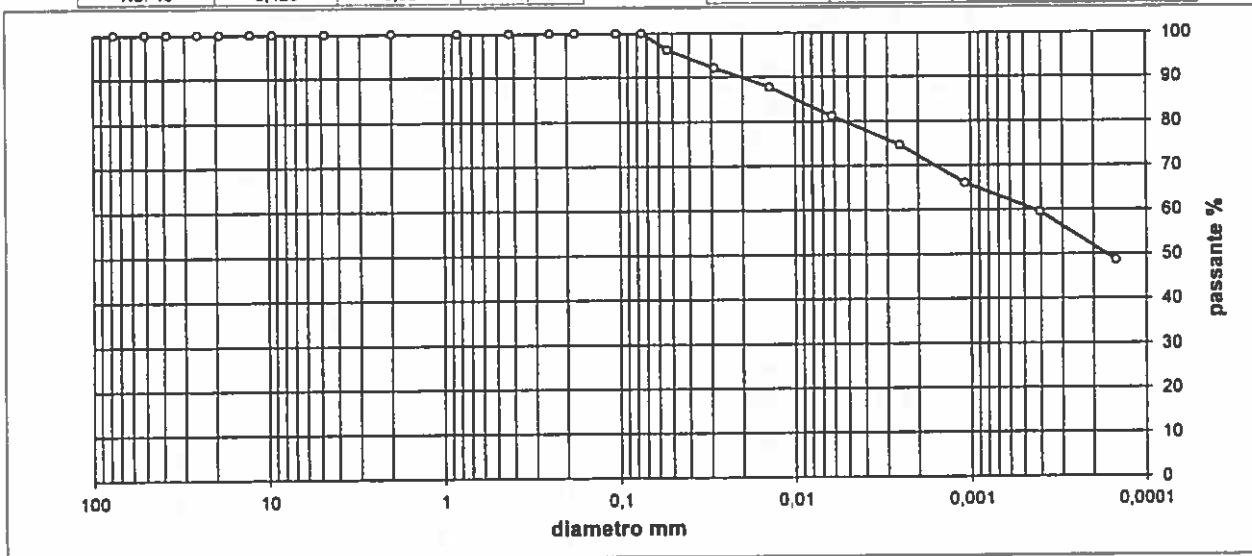

| ciottoli | ghiaia | | | sabbia | | | limo | argilla |
|----------|------------|-----------|----------|------------|--------------|----------------|------------------|------------|
| | grossa | media | fine | grossa | media | fine | | |
| > 60 mm | 60 - 20 mm | 20 - 6 mm | 6 - 2 mm | 2 - 0,6 mm | 0,6 - 0,2 mm | 0,2 - 0,075 mm | 0,075 - 0,002 mm | < 0,002 mm |
| 0,00 | 0,00 | 0,00 | 0,00 | 0,00 | 0,00 | 0,00 | 28,64 | 71,36 |

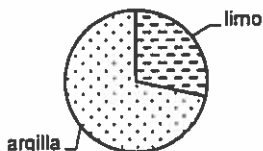

classificazione geotecnica: argilla limosa grigia

UNI 11531-1

Ig

USCS

Spesimentatore
Perito A. Tore

Direttore Laboratorio
Dott. Pietro Daminato

norma di riferimento: ASTM D 422

Laboratorio concessionato dal Ministero delle Infrastrutture e dei Trasporti
ad effettuare e certificare prove geotecniche ai sensi dell'art. 59 del D.P.R. 380/2001

| | | | | | |
|----------------------------|--------------|---------------------------|----------|------------|----------|
| CERTIFICATO N° | 86629 | pag. | 1/5 | emesso il | 21/11/16 |
| Verbale di Accettazione n. | 29516 | data ricevimento campione | 29/09/16 | data prova | 19/10/16 |

COMMITTENTE: BENI STABILI S.p.A.

CANTIERE: Via San Biagio 1 - Padova

Sond./Prel.: SDH/16

Camp.: C

Prof.: 21,00-21,50

PROVA DI CONSOLIDAZIONE EDOMETRICA

EDOMETRO N° 5 - comparatore n° CD 5

| | | | | | | | | |
|---------------|---------|-----------------|----------------|--------|-------------------|--------|-------|---|
| area = | 4,0E+03 | mm ² | γ in. = | 20,63 | kN/m ³ | tara = | 41,35 | g |
| h iniziale = | 20,0 | mm | γ_s = | 27,20 | kN/m ³ | wi = | 24,2 | % |
| volume = | 8,0E+04 | mm ³ | m. umida l. = | 204,31 | g | wf = | 20,3 | % |
| m. umida n. = | 168,27 | g | m. secca l. = | 176,84 | g | hs = | 1,221 | |

| P | cedimenti | e | e | mv | E |
|--------|-----------|-------|-------|-------------------|-------|
| kPa | mm | | % | kPa ⁻¹ | kPa |
| 0,00 | 0,000 | 0,638 | 0,00 | | |
| 25,0 | 0,583 | 0,590 | 2,92 | 1,19E-03 | 841 |
| 50,0 | 0,755 | 0,576 | 3,78 | 3,54E-04 | 2827 |
| 100,0 | 0,965 | 0,559 | 4,83 | 2,17E-04 | 4610 |
| 200,0 | 1,201 | 0,539 | 6,01 | 1,29E-04 | 7745 |
| 400,0 | 1,497 | 0,515 | 7,49 | 7,86E-05 | 12725 |
| 800,0 | 1,872 | 0,484 | 9,36 | 5,17E-05 | 19348 |
| 1600,0 | 2,325 | 0,447 | 11,63 | 3,16E-05 | 31686 |
| 800,0 | 2,265 | 0,452 | 11,33 | 4,31E-06 | |
| 100,0 | 1,996 | 0,474 | 9,98 | 2,15E-05 | |
| 12,5 | 1,691 | 0,499 | 8,46 | 1,92E-04 | |
| | | | | | |
| | | | | | |
| | | | | | |
| | | | | | |

classificazione geotecnica: argilla limosa grigia

norma di riferimento: ASTM D2435

Sperimentatore
Perito *A. Pore*

Direttore Laboratorio:
Dott. *Pietro Daminato*

Laboratorio concessionato dal Ministero delle Infrastrutture e dei Trasporti
ad effettuare e certificare prove geotecniche ai sensi dell'art. 59 del D.P.R. 380/2001

CERTIFICATO N° **86629**

pag. 2/5

emesso il 21/11/16

Verbale di Accettazione n. 29516

data ricevimento campione 29/09/16

data prova 19/10/16

COMMITTENTE: BENI STABILI S.p.A.

CANTIERE: Via San Biagio 1 - Padova

Sond./Prel.: SDH/16

Camp.: C

Prof.: 21,00-21,50

EDOMETRO N° 5 - comparatore n° CD 5

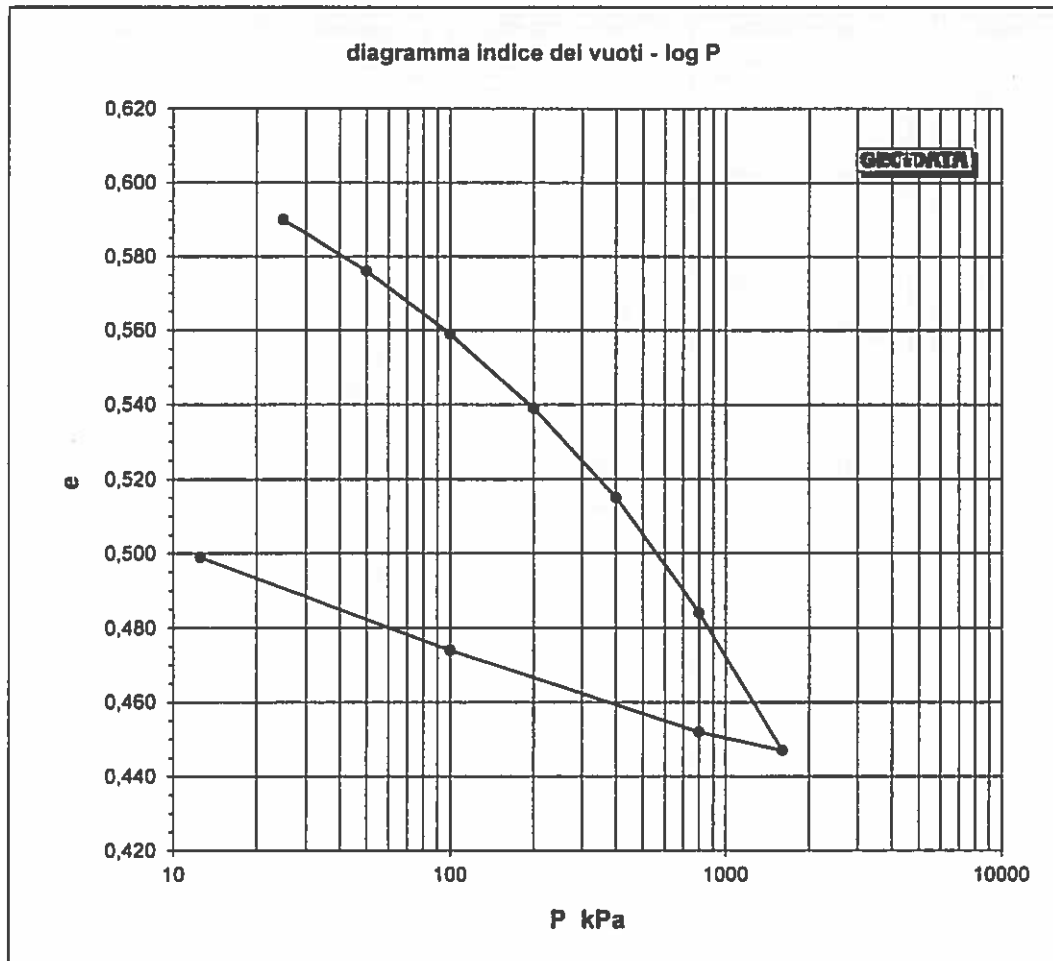

Cr = 0,0565

Cc = 0,1229

Cs = 0,0244

norma di riferimento: ASTM D2435

Spesimatore
Perito A. FioreDirettore Laboratorio:
Dott. Pietro Daminato

*Laboratorio concessionato dal Ministero delle Infrastrutture e dei Trasporti
ad effettuare e certificare prove geotecniche ai sensi dell'art. 59 del D.P.R. 380/2001*

| | | |
|----------------------------------|------------------------------------|---------------------|
| CERTIFICATO N° 86629 | pag. 3/5 | emesso il 21/11/16 |
| Verbale di Accettazione n. 29516 | data ricevimento campione 29/09/16 | data prova 19/10/16 |

COMMITTENTE: BENI STABILI S.p.A.

CANTIERE: Via San Biagio 1 - Padova

Sond./Prel.: SDH/16

Camp.: C

Prof.: 21,00-21,50

DATI CEDIMENTO-TEMPO

| carico 25 kPa | | carico 50 kPa | | carico 100 kPa | | carico 200 kPa | | carico 400 kPa | |
|---------------|------|---------------|------|----------------|------|----------------|------|----------------|------|
| s | mm | s | mm | s | mm | s | mm | s | mm |
| 5 | 0,06 | 5 | 0,60 | 5 | 0,79 | 5 | 1,05 | 5 | 1,31 |
| 15 | 0,10 | 15 | 0,62 | 15 | 0,82 | 15 | 1,07 | 15 | 1,33 |
| 29 | 0,14 | 29 | 0,64 | 29 | 0,84 | 29 | 1,08 | 29 | 1,36 |
| 60 | 0,17 | 60 | 0,65 | 60 | 0,86 | 60 | 1,11 | 60 | 1,38 |
| 135 | 0,21 | 135 | 0,67 | 135 | 0,89 | 135 | 1,13 | 135 | 1,40 |
| 240 | 0,30 | 240 | 0,69 | 240 | 0,90 | 240 | 1,14 | 240 | 1,42 |
| 540 | 0,38 | 540 | 0,70 | 540 | 0,92 | 540 | 1,15 | 540 | 1,43 |
| 960 | 0,49 | 960 | 0,71 | 960 | 0,92 | 960 | 1,16 | 960 | 1,44 |
| 1500 | 0,53 | 1500 | 0,72 | 1500 | 0,93 | 1500 | 1,16 | 1500 | 1,45 |
| 2160 | 0,54 | 2160 | 0,72 | 2160 | 0,93 | 2160 | 1,16 | 2160 | 1,45 |
| 3840 | 0,55 | 3840 | 0,72 | 3840 | 0,94 | 3840 | 1,17 | 3840 | 1,46 |
| 5430 | 0,56 | 5430 | 0,73 | 5430 | 0,94 | 5430 | 1,17 | 5430 | 1,46 |
| 7260 | 0,56 | 7260 | 0,73 | 7260 | 0,94 | 7260 | 1,18 | 7260 | 1,47 |
| 14400 | 0,56 | 14400 | 0,74 | 14400 | 0,95 | 14400 | 1,18 | 14400 | 1,47 |
| 29040 | 0,57 | 29040 | 0,74 | 29040 | 0,96 | 29040 | 1,19 | 29040 | 1,48 |
| 57600 | 0,58 | 57600 | 0,75 | 57600 | 0,96 | 57600 | 1,20 | 57600 | 1,49 |
| 86640 | 0,58 | 86640 | 0,76 | 86640 | 0,96 | 86640 | 1,20 | 86640 | 1,50 |
| | | | | | | | | | |
| | | | | | | | | | |
| | | | | | | | | | |
| | | | | | | | | | |
| | | | | | | | | | |
| | | | | | | | | | |
| | | | | | | | | | |
| | | | | | | | | | |
| | | | | | | | | | |
| | | | | | | | | | |
| | | | | | | | | | |
| | | | | | | | | | |

norma di riferimento: ASTM D2435

Sperimentatore
Pietro A. Fiore

Direttore Laboratorio:
Dott. Pietro Daminato



GEODATA S.a.s. di Pietro Daminato & C.

Viale Benelux, 1/C - 35020 Ponte San Nicolò (PD)
Tel. 049 8705575 - Fax 049 7628815 - E-mail: info@geodatapadova.it
C.F./P. IVA 01370550285 - CCIAA 206643 - Iscr. Tribunale Padova n. 28754
www.geodatapadova.com



PROVE GEOTECNICHE DI LABORATORIO
E CONTROLLI GEOTECNICI IN SITO

Laboratorio concessionato dal Ministero delle Infrastrutture e dei Trasporti
ad effettuare e certificare prove geotecniche ai sensi dell'art. 59 del D.P.R. 380/2001

| | | | |
|----------------------------------|------------------------------------|------------|----------|
| CERTIFICATO N° 86629 | pag. 4/5 | emesso il | 21/11/16 |
| Verbale di Accettazione n. 29516 | data ricevimento campione 29/09/16 | data prova | 19/10/16 |

COMMITTENTE: BENI STABILI S.p.A.

CANTIERE: Via San Biagio 1 - Padova

Sond./Prel.: SDH/16

Camp.: C

Prof.: 21,00-21,50

DATI CEDIMENTO-TEMPO

| carico 800 kPa | | carico 1600 kPa | | carico 800 kPa | | carico 100 kPa | | carico 12,5 kPa | |
|----------------|------|-----------------|------|----------------|------|----------------|------|-----------------|------|
| s | mm | s | mm | s | mm | s | mm | s | mm |
| 5 | 1,55 | 5 | 1,97 | 5 | 2,31 | 5 | 2,25 | 5 | 1,98 |
| 15 | 1,63 | 15 | 2,05 | 15 | 2,28 | 15 | 2,13 | 15 | 1,94 |
| 29 | 1,69 | 29 | 2,12 | 29 | 2,27 | 29 | 2,09 | 29 | 1,91 |
| 60 | 1,73 | 60 | 2,17 | 60 | 2,27 | 60 | 2,06 | 60 | 1,88 |
| 135 | 1,76 | 135 | 2,20 | 135 | 2,27 | 135 | 2,03 | 135 | 1,83 |
| 240 | 1,78 | 240 | 2,22 | 240 | 2,27 | 240 | 2,02 | 240 | 1,80 |
| 540 | 1,79 | 540 | 2,24 | 540 | 2,27 | 540 | 2,01 | 540 | 1,76 |
| 960 | 1,80 | 960 | 2,25 | 960 | 2,27 | 960 | 2,01 | 960 | 1,74 |
| 1500 | 1,81 | 1500 | 2,26 | 1500 | 2,27 | 1500 | 2,01 | 1500 | 1,73 |
| 2160 | 1,82 | 2160 | 2,26 | 2160 | 2,27 | 2160 | 2,01 | 2160 | 1,73 |
| 3840 | 1,82 | 3840 | 2,27 | 3840 | 2,27 | 3840 | 2,00 | 3840 | 1,72 |
| 5430 | 1,83 | 5430 | 2,28 | 5430 | 2,27 | 5430 | 2,00 | 5430 | 1,71 |
| 7260 | 1,83 | 7260 | 2,28 | 7260 | 2,27 | 7260 | 2,00 | 7260 | 1,71 |
| 14400 | 1,84 | 14400 | 2,29 | 14400 | 2,27 | 14400 | 2,00 | 14400 | 1,71 |
| 29040 | 1,85 | 29040 | 2,30 | | | | | 29040 | 1,70 |
| 57600 | 1,86 | 57600 | 2,32 | | | | | 57600 | 1,70 |
| 86640 | 1,87 | 86640 | 2,33 | | | | | 86640 | 1,69 |
| | | | | | | | | | |
| | | | | | | | | | |
| | | | | | | | | | |
| | | | | | | | | | |
| | | | | | | | | | |
| | | | | | | | | | |
| | | | | | | | | | |
| | | | | | | | | | |
| | | | | | | | | | |
| | | | | | | | | | |
| | | | | | | | | | |
| | | | | | | | | | |
| | | | | | | | | | |
| | | | | | | | | | |
| | | | | | | | | | |

norma di riferimento: ASTM D2435

Sperimentatore
Perito A. Fiore

Direttore Laboratorio:
Dott. Pietro Daminato

E' VIETATA LA RIPRODUZIONE PARZIALE DEL PRESENTE CERTIFICATO DI PROVA SENZA AUTORIZZAZIONE SCRITTA DELLA GEODATA s.a.s.

Laboratorio concessionato dal Ministero delle Infrastrutture e dei Trasporti
ad effettuare e certificare prove geotecniche ai sensi dell'art. 59 del D.P.R. 380/2001

CERTIFICATO N° **86629**

pag. 5/5

emesso il 21/11/16

Verbale di Accettazione n. 29516

data ricevimento campione 29/09/16

data prova 19/10/16

COMMITTENTE: BENI STABILI S.p.A.

CANTIERE: Via San Biagio 1 - Padova

Sond./Prel.: SDH/16

Camp.: C

Prof.: 21,00-21,50

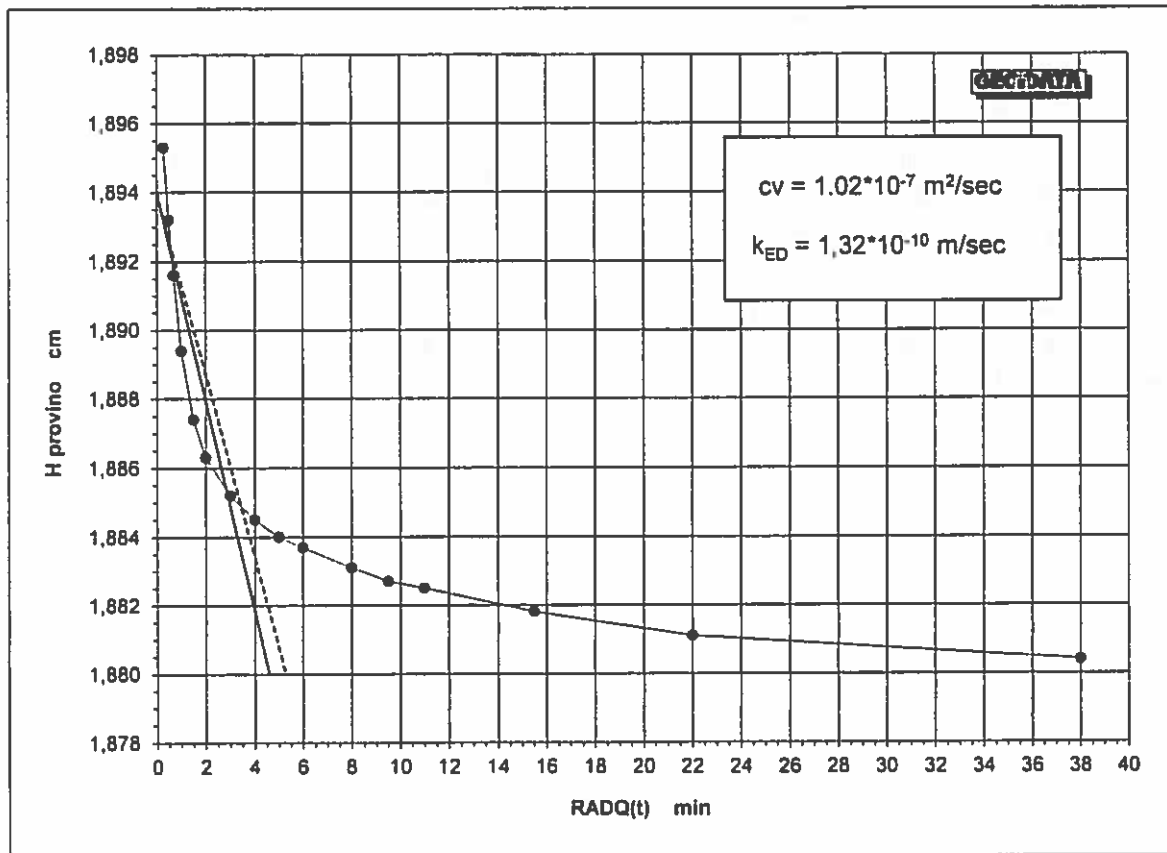
PROVA DI CONSOLIDAZIONE EDOMETRICADeterminazione del coefficiente di consolidazione C_v con il metodo di TaylorPressione verticale **200 kPa**

norma di riferimento: ASTM D 2435

Sperimentatore
Perito **A. Sere**Direttore Laboratorio:
Dott. **Pietro Daminato**

E' VIETATA LA RIPRODUZIONE PARZIALE DEL PRESENTE CERTIFICATO DI PROVA SENZA AUTORIZZAZIONE SCRITTA DELLA GEODATA s.p.a.

Laboratorio concessionario dal Ministero delle Infrastrutture e dei Trasporti
ad effettuare e certificare prove geotecniche ai sensi dell'art. 59 del D.P.R. 380/2001

CERTIFICATO N° **86630** pag. 1/2 emesso il 21/11/16
Verbale di Accettazione n. 29516 data ricevimento campione 29/09/16 data prova 21/11/16

COMMITTENTE: BENI STABILI S.p.A.

CANTIERE: Via San Biagio 1 - Padova

Sond./Prel.: SDH/16

Camp.: C

prof.: 21,00-21,50

PROVA TRIASSIALE U.U.**(non consolidata e non drenata)**

classificazione geotecnica: argilla limosa grigia

| PROVINO N. | | 1 | 2 | 3 |
|------------|----------------------|-------|-------|-------|
| diametro | (mm) | 33,9 | 33,45 | 34,15 |
| altezza | (mm) | 75,4 | 75,4 | 74,6 |
| σ_3 | (kPa) | 150 | 300 | 450 |
| γ | (kN/m ³) | 21,07 | 21,82 | 21,51 |
| w | (%) | 24,3 | 24,6 | 23,3 |

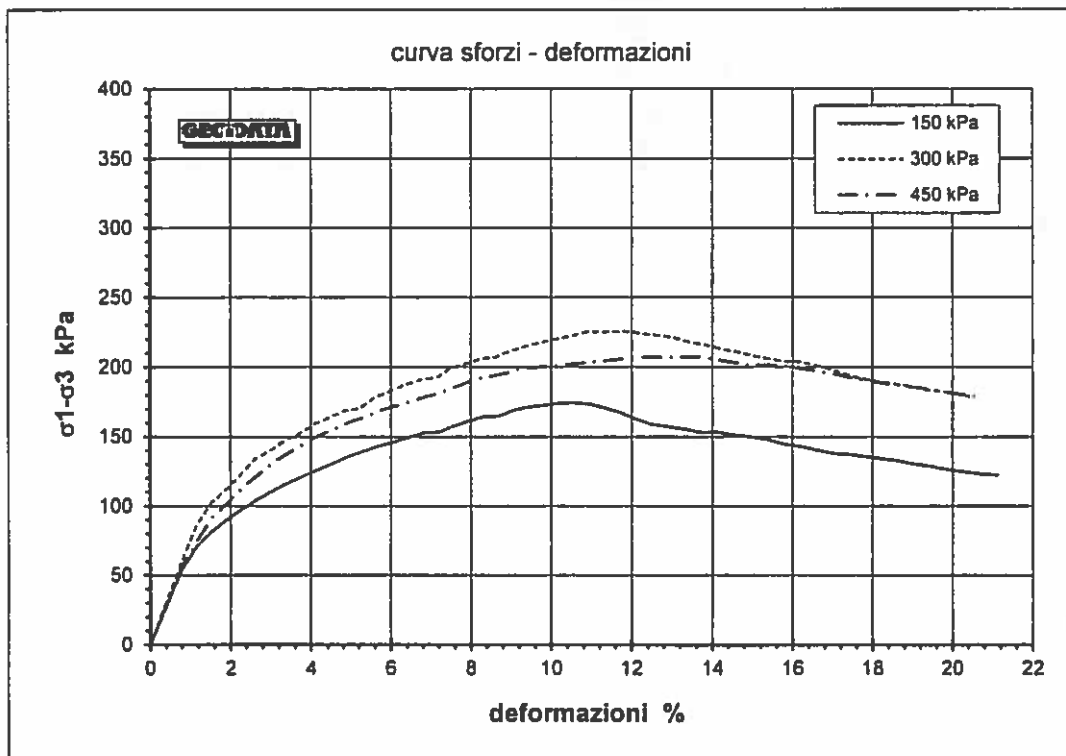
norma di riferimento: ASTM D 2850
pressa triassiale TX1 - cella di carico 3.5kN n° 104063Sperimentatore
Perito A. FioreDirettore Laboratorio
Det. Pietro Daminato

*Laboratorio concessionario dal Ministero delle Infrastrutture e dei Trasporti
ad effettuare e certificare prove geotecniche ai sensi dell'art. 59 del D.P.R. 380/2001*

| | | | | | |
|-----------------------------------|--------------|----------------------------------|-----------------|-------------------|-----------------|
| CERTIFICATO N° | 86630 | pag. | 2/2 | emesso il | 21/11/16 |
| Verbale di Accettazione n. | 29516 | data ricevimento campione | 29/09/16 | data prova | 21/11/16 |

COMMITTENTE: BENI STABILI S.p.A.

CANTIERE: Via San Biagio 1 - Padova

Sond./Prel.: SDH/16

Camp.: C

Prof.: 21,00-21,50

| Provino 1 | | 150 kPa | |
|-----------|--------|---------|--------|
| % | kPa | % | kPa |
| 0,00 | 0,00 | 18,85 | 132,50 |
| 0,44 | 30,89 | 19,06 | 130,03 |
| 0,80 | 53,86 | 19,47 | 128,48 |
| 1,17 | 71,17 | 19,88 | 126,05 |
| 1,54 | 81,82 | 20,29 | 124,52 |
| 1,91 | 90,20 | 20,70 | 123,00 |
| 2,28 | 97,44 | 21,11 | 122,36 |
| 2,67 | 104,60 | | |
| 3,04 | 110,65 | | |
| 3,44 | 116,82 | | |
| 3,81 | 121,50 | | |
| 4,19 | 126,32 | | |
| 4,56 | 131,11 | | |
| 4,95 | 135,85 | | |
| 5,32 | 139,52 | | |
| 5,68 | 143,17 | | |
| 6,05 | 145,73 | | |
| 6,42 | 149,30 | | |
| 6,80 | 152,82 | | |
| 7,19 | 153,21 | | |
| 7,56 | 157,72 | | |
| 7,94 | 161,15 | | |
| 8,33 | 164,53 | | |
| 8,71 | 164,86 | | |
| 9,08 | 169,22 | | |
| 9,46 | 171,54 | | |
| 9,83 | 172,83 | | |
| 10,19 | 174,14 | | |
| 10,57 | 174,38 | | |
| 10,94 | 173,66 | | |
| 11,34 | 170,92 | | |
| 11,72 | 167,24 | | |
| 12,11 | 162,62 | | |
| 12,48 | 159,02 | | |
| 12,89 | 157,31 | | |
| 13,30 | 155,61 | | |
| 13,71 | 152,96 | | |
| 14,12 | 153,18 | | |
| 14,54 | 151,50 | | |
| 14,95 | 149,83 | | |
| 15,36 | 148,17 | | |
| 15,77 | 144,85 | | |
| 16,18 | 143,01 | | |
| 16,59 | 140,46 | | |
| 17,00 | 137,93 | | |
| 17,41 | 137,25 | | |
| 17,82 | 135,66 | | |
| 18,24 | 134,07 | | |

| Provino 2 | | 300 kPa | |
|-----------|--------|---------|--------|
| % | kPa | % | kPa |
| 0,00 | 0,00 | 18,09 | 190,14 |
| 0,42 | 32,86 | 18,50 | 188,26 |
| 0,77 | 58,72 | 18,91 | 186,39 |
| 1,14 | 85,50 | 19,34 | 183,58 |
| 1,50 | 102,00 | 19,72 | 182,70 |
| 1,88 | 111,65 | 20,13 | 180,86 |
| 2,24 | 122,37 | 20,49 | 178,24 |
| 2,63 | 134,07 | | |
| 3,00 | 140,19 | | |
| 3,36 | 147,37 | | |
| 3,73 | 152,28 | | |
| 4,10 | 159,33 | | |
| 4,47 | 164,15 | | |
| 4,84 | 168,92 | | |
| 5,21 | 170,42 | | |
| 5,60 | 178,33 | | |
| 5,98 | 182,95 | | |
| 6,37 | 187,53 | | |
| 6,75 | 191,00 | | |
| 7,12 | 192,35 | | |
| 7,49 | 198,95 | | |
| 7,86 | 202,35 | | |
| 8,24 | 205,71 | | |
| 8,59 | 206,99 | | |
| 8,97 | 211,33 | | |
| 9,35 | 214,56 | | |
| 9,73 | 217,76 | | |
| 10,11 | 219,93 | | |
| 10,49 | 222,05 | | |
| 10,88 | 225,15 | | |
| 11,26 | 225,19 | | |
| 11,62 | 225,28 | | |
| 11,99 | 225,34 | | |
| 12,37 | 223,36 | | |
| 12,73 | 222,44 | | |
| 13,10 | 220,51 | | |
| 13,49 | 217,56 | | |
| 13,87 | 215,62 | | |
| 14,26 | 212,70 | | |
| 14,63 | 210,81 | | |
| 15,01 | 207,93 | | |
| 15,41 | 205,99 | | |
| 15,78 | 204,13 | | |
| 16,17 | 204,15 | | |
| 16,54 | 201,34 | | |
| 16,92 | 198,53 | | |
| 17,29 | 195,78 | | |
| 17,69 | 192,00 | | |

| Provino 3 | | 450 kPa | |
|-----------|--------|---------|--------|
| % | kPa | % | kPa |
| 0,00 | 0,00 | 18,32 | 188,15 |
| 0,43 | 29,35 | 18,70 | 186,40 |
| 0,80 | 57,40 | 19,18 | 185,29 |
| 1,18 | 75,52 | 19,57 | 183,52 |
| 1,55 | 92,43 | 19,91 | 181,88 |
| 1,94 | 102,77 | 20,42 | 179,86 |
| 2,33 | 114,09 | 20,80 | 178,98 |
| 2,72 | 123,20 | | |
| 3,11 | 132,23 | | |
| 3,49 | 139,09 | | |
| 3,87 | 145,88 | | |
| 4,25 | 151,58 | | |
| 4,62 | 156,19 | | |
| 4,99 | 160,78 | | |
| 5,36 | 164,28 | | |
| 5,74 | 168,78 | | |
| 6,13 | 172,18 | | |
| 6,51 | 175,55 | | |
| 6,89 | 176,91 | | |
| 7,28 | 182,21 | | |
| 7,67 | 186,49 | | |
| 8,04 | 190,75 | | |
| 8,42 | 192,97 | | |
| 8,79 | 195,17 | | |
| 9,17 | 198,33 | | |
| 9,53 | 199,52 | | |
| 9,91 | 200,66 | | |
| 10,29 | 201,75 | | |
| 10,68 | 202,83 | | |
| 11,07 | 203,88 | | |
| 11,46 | 204,93 | | |
| 11,85 | 205,95 | | |
| 12,23 | 206,99 | | |
| 12,61 | 207,03 | | |
| 12,99 | 207,09 | | |
| 13,35 | 207,17 | | |
| 13,73 | 207,22 | | |
| 14,10 | 205,38 | | |
| 14,49 | 203,52 | | |
| 14,88 | 201,66 | | |
| 15,25 | 201,70 | | |
| 15,64 | 201,69 | | |
| 16,03 | 199,85 | | |
| 16,41 | 198,04 | | |
| 16,80 | 196,21 | | |
| 17,18 | 194,39 | | |
| 17,55 | 191,74 | | |
| 17,94 | 189,94 | | |

Sperimentatore: Perito A. F.

Direttore Laboratorio: Dott. Pietro Daminato

COMMITTENTE: BENI STABILI S.p.A.

CANTIERE: Via San Biagio 1 - Padova

Sond./Prel.: SDH/16

Camp.: C

Prof.: 21,00-21,50

PROVA TRIASSIALE U.U. (non consolidata e non drenata)

classificazione geotecnica: argilla limosa grigia

| PROVINO N. | | 1 | 2 | 3 |
|-----------------------|----------------------|-------|-------|-------|
| diametro | (mm) | 33,9 | 33,5 | 34,2 |
| altezza | (mm) | 75,4 | 75,4 | 74,6 |
| σ_3 | (kPa) | 150 | 300 | 450 |
| $\sigma_1 - \sigma_3$ | (kPa) | 174,4 | 225,3 | 207,2 |
| σ_1 | (kPa) | 324,4 | 525,3 | 657,2 |
| ϵ | (%) | 10,57 | 11,99 | 13,73 |
| γ | (kN/m ³) | 21,07 | 21,82 | 21,51 |
| w | (%) | 24,3 | 24,6 | 23,3 |

RESISTENZA AL TAGLIO NON DRENATA

| | | |
|-----------|--------------|--------------|
| cu | (kPa) | 101,2 |
|-----------|--------------|--------------|

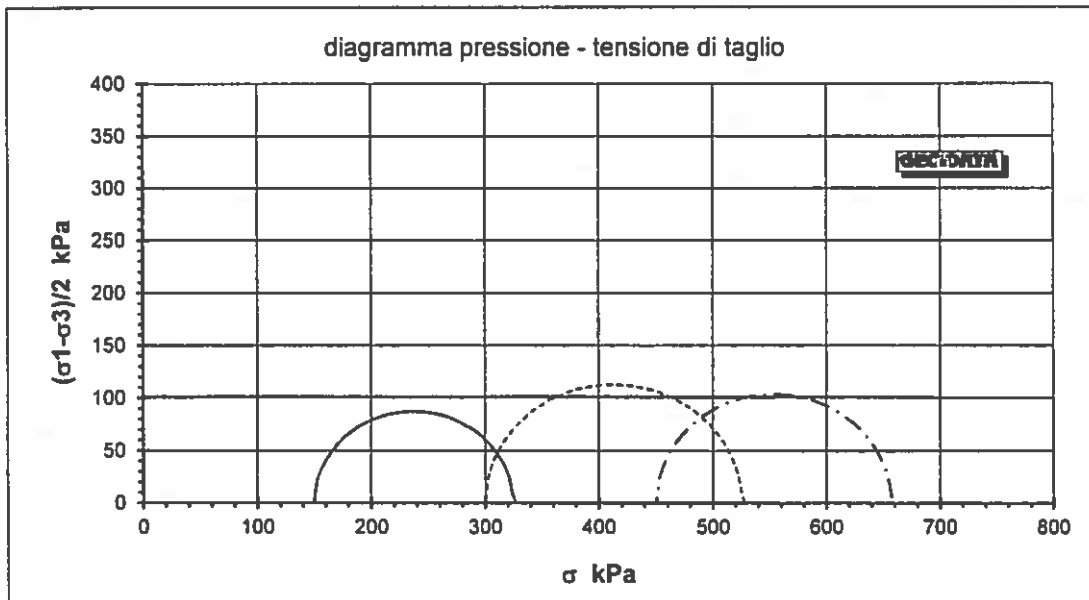

norma di riferimento: ASTM D 2850
pressa triassiale TX1 - cella di carico 3.5kN n° 104063

Laboratorio concessionario dal Ministero delle Infrastrutture e dei Trasporti
ad effettuare e certificare prove geotecniche ai sensi dell'art. 59 del D.P.R. 380/2001

| | | | | | |
|----------------------------|--------------|---------------------------|----------|------------|----------|
| CERTIFICATO N° | 86631 | pag. | 1/3 | emesso il | 21/11/16 |
| Verbale di Accettazione n. | 29516 | data ricevimento campione | 29/09/16 | data prova | 28/10/16 |

COMMITTENTE: BENI STABILI S.p.A.

CANTIERE: Via San Biagio 1 - Padova

Sond./Prel.: SDH/16

Camp.: C

prof.: 21,00-21,50

PROVA TRIASSIALE C.I.D.

(consolidata e drenata)

classificazione geotecnica: argilla limosa grigia

| CARATTERISTICHE DEI PROVINI | 1 | 2 | 3 |
|--|-------|-------|-------|
| diametro (mm) | 37,9 | 37,9 | 38,0 |
| altezza iniziale (mm) | 75,6 | 75,6 | 75,2 |
| altezza di taglio (mm) | 75,3 | 75,2 | 74,5 |
| umidità iniziale (%) | 26,7 | 25,9 | 25,5 |
| umidità finale (%) | 25,1 | 24,2 | 24,5 |
| peso di vol. iniziale (kN/m ³) | 19,65 | 19,87 | 20,11 |

| FASE DI SATURAZIONE | 1 | 2 | 3 |
|-------------------------|----|----|----|
| tempo (d) | 5 | 5 | 5 |
| σ_3 (kPa) | 70 | 70 | 70 |
| Bp di saturazione (kPa) | 60 | 60 | 60 |
| B finale (%) | 92 | 92 | 93 |

| FASE DI CONSOLIDAZIONE | 1 | 2 | 3 |
|---|------|------|------|
| tempo (d) | 2 | 2 | 2 |
| σ_3 totale (kPa) | 210 | 360 | 510 |
| Bp di consolidazione (kPa) | 60 | 60 | 60 |
| σ_3 di cons. (kPa) | 150 | 300 | 450 |
| variazione di altezza (mm) | 0,23 | 0,44 | 0,71 |
| variazione di volume (cm ³) | 0,78 | 1,49 | 2,42 |

| FASE DI ROTTURA | 1 | 2 | 3 |
|---------------------------|-------|-------|-------|
| velocità (mm/min) | 0,007 | 0,007 | 0,007 |
| σ_3 di cons. (kPa) | 150 | 300 | 450 |

norma di riferimento: ASTM D4787
pressa triassiale TX2 - cella di carico 3.5kN n° 84935Spesimentatore
Dott. Pietro DaminatoDirettore Laboratorio
Dott. Pietro Daminato

Laboratorio concessionario dal Ministero delle Infrastrutture e dei Trasporti
ad effettuare e certificare prove geotecniche ai sensi dell'art. 59 del D.P.R. 380/2001

CERTIFICATO N° **86631**

pag. 2/3

emesso il 21/11/16

Verbale di Accettazione n. 29516

data ricevimento campione 29/09/16

data prova 28/10/16

COMMITTENTE: BENI STABILI S.p.A.

CANTIERE: Via San Biagio 1 - Padova

Sond./Prel.: SDH/16

Camp.: C

Prof.: 21,00-21,50

PROVA TRIASSIALE C.I.D.

(consolidata e drenata)

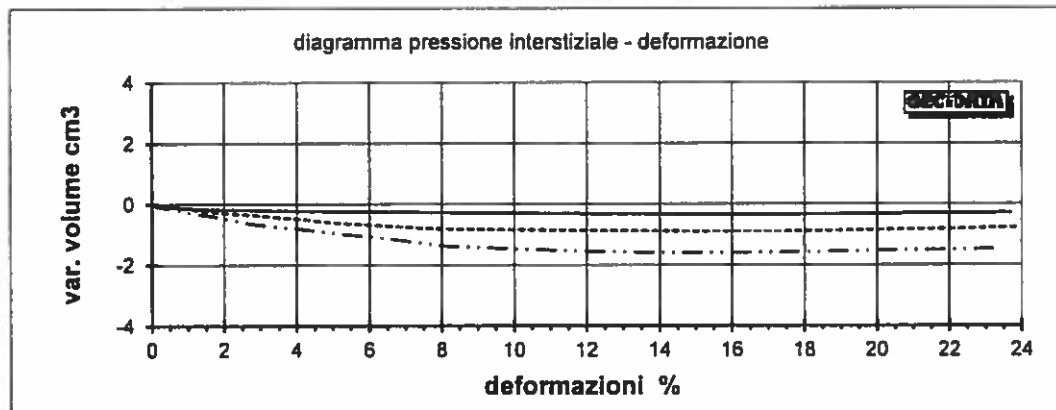
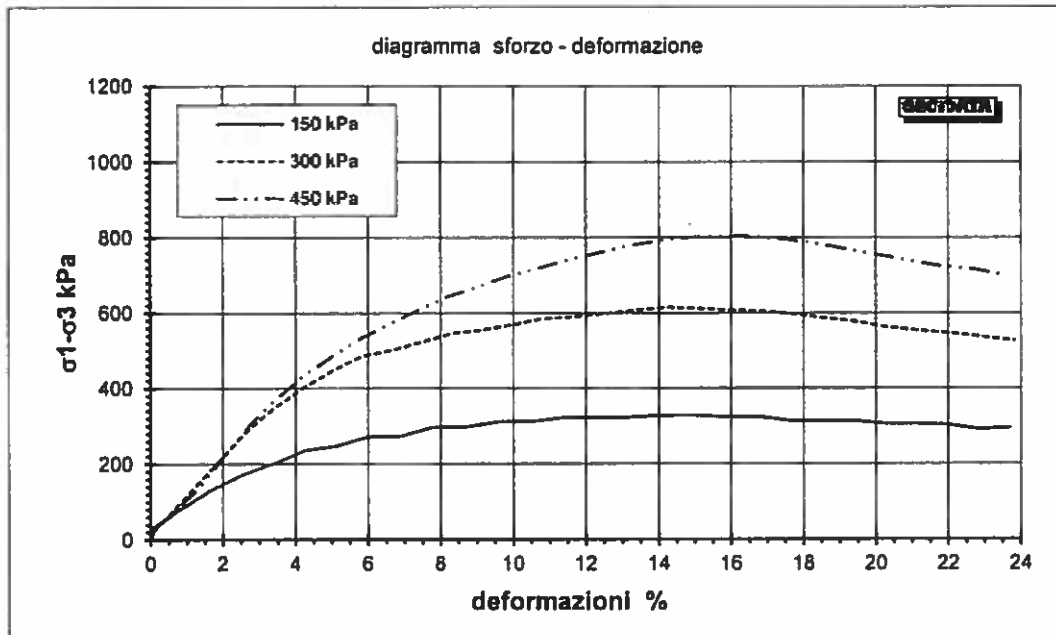
norma di riferimento: ASTM D4787
pressa triassiale TX2 - celle di carico 3.5kN n° 84935Sperimentatore
Dott. Pietro DaminatoDirettore Laboratorio
Dott. Pietro Daminato

Laboratorio concessionato dal Ministero delle Infrastrutture e dei Trasporti
ad effettuare e certificare prove geotecniche ai sensi dell'art. 59 del D.P.R. 380/2001

| | | | | | |
|-----------------------------------|--------------|----------------------------------|-----------------|-------------------|-----------------|
| CERTIFICATO N° | 86631 | pag. | 3/3 | emesco il | 21/11/16 |
| Verbale di Accettazione n. | 29516 | data ricevimento campione | 29/09/16 | data prova | 28/10/16 |

COMMITTENTE: **BENI STABILI S.p.A.**

CANTIERE: **Via San Biagio 1 - Padova**

Sond./Prel.: **SDH/16**

Camp.: **C**

Prof.: **21,00-21,50**

| Provino 1 | | 150 kPa | |
|-----------|--------|---------|-----|
| % | kPa | % | kPa |
| 0,00 | 0,00 | | |
| 0,01 | 28,05 | | |
| 0,76 | 77,12 | | |
| 1,66 | 130,48 | | |
| 2,52 | 170,98 | | |
| 3,39 | 201,50 | | |
| 4,27 | 235,98 | | |
| 5,15 | 247,12 | | |
| 6,01 | 271,52 | | |
| 6,90 | 273,13 | | |
| 7,81 | 298,59 | | |
| 8,71 | 297,74 | | |
| 9,61 | 311,79 | | |
| 10,51 | 312,68 | | |
| 11,39 | 321,98 | | |
| 12,28 | 322,65 | | |
| 13,16 | 323,28 | | |
| 14,05 | 327,84 | | |
| 14,93 | 328,26 | | |
| 15,81 | 324,54 | | |
| 16,73 | 324,65 | | |
| 17,64 | 312,93 | | |
| 18,51 | 313,18 | | |
| 19,38 | 313,39 | | |
| 20,26 | 305,86 | | |
| 21,12 | 305,99 | | |
| 21,99 | 302,31 | | |
| 22,85 | 291,26 | | |
| 23,71 | 285,00 | | |

| Provino 2 | | 300 kPa | |
|-----------|--------|---------|-----|
| % | kPa | % | kPa |
| 0,00 | 0,00 | | |
| 0,13 | 27,55 | | |
| 1,10 | 126,13 | | |
| 1,85 | 202,80 | | |
| 2,63 | 283,44 | | |
| 3,40 | 348,04 | | |
| 4,20 | 400,08 | | |
| 5,01 | 448,33 | | |
| 5,83 | 485,26 | | |
| 6,68 | 501,38 | | |
| 7,49 | 523,27 | | |
| 8,32 | 545,92 | | |
| 9,18 | 555,02 | | |
| 9,99 | 569,10 | | |
| 10,82 | 585,31 | | |
| 11,67 | 589,62 | | |
| 12,52 | 598,78 | | |
| 13,36 | 607,60 | | |
| 14,21 | 614,83 | | |
| 15,08 | 612,06 | | |
| 15,94 | 608,00 | | |
| 16,80 | 606,19 | | |
| 17,67 | 598,38 | | |
| 18,54 | 587,07 | | |
| 19,42 | 578,65 | | |
| 20,30 | 582,32 | | |
| 21,18 | 553,46 | | |
| 22,06 | 545,61 | | |
| 22,94 | 538,10 | | |
| 23,83 | 528,29 | | |

| Provino 3 | | 450 kPa | |
|-----------|--------|---------|-----|
| % | kPa | % | kPa |
| 0,00 | 0,00 | | |
| 0,13 | 29,75 | | |
| 1,32 | 134,08 | | |
| 1,98 | 215,18 | | |
| 2,71 | 299,76 | | |
| 3,44 | 370,80 | | |
| 4,21 | 432,41 | | |
| 5,01 | 484,83 | | |
| 5,79 | 532,38 | | |
| 6,59 | 571,04 | | |
| 7,39 | 609,02 | | |
| 8,17 | 642,46 | | |
| 8,96 | 687,45 | | |
| 9,78 | 695,56 | | |
| 10,59 | 715,48 | | |
| 11,41 | 738,66 | | |
| 12,23 | 757,48 | | |
| 13,06 | 775,82 | | |
| 13,88 | 790,02 | | |
| 14,72 | 800,10 | | |
| 15,54 | 802,78 | | |
| 16,37 | 805,26 | | |
| 17,25 | 796,48 | | |
| 18,13 | 787,71 | | |
| 19,02 | 771,98 | | |
| 19,91 | 758,40 | | |
| 20,79 | 741,07 | | |
| 21,68 | 725,79 | | |
| 22,58 | 717,11 | | |
| 23,47 | 702,06 | | |

Sperimentatore: Dott. Pietro Daminato

Direttore Laboratorio: Dott. Pietro Daminato

COMMITTENTE: BENI STABILI S.p.A.

CANTIERE: Via San Biagio 1 - Padova

Sond./Prel.: SDH/16

Camp.: C

prof.: 21,00-21,50

PROVA TRIASSIALE C.I.D. (consolidata e drenata)

INTERPRETAZIONE DELLA PROVA TRIASSIALE C.I.D.

| | | 1 | 2 | 3 |
|-----------------------|-----------------|-------|-------|--------|
| σ_3 di cons. | (kPa) | 150 | 300 | 450 |
| $\sigma_1 - \sigma_3$ | (kPa) | 328,3 | 614,9 | 805,3 |
| σ_1 | (kPa) | 478,3 | 914,9 | 1255,3 |
| var. volume | cm ³ | -0,34 | -0,89 | -1,60 |
| ϵ | (%) | 14,93 | 14,21 | 16,37 |

$\phi' = 26,8^\circ$

$c' = 28 \text{ kPa}$

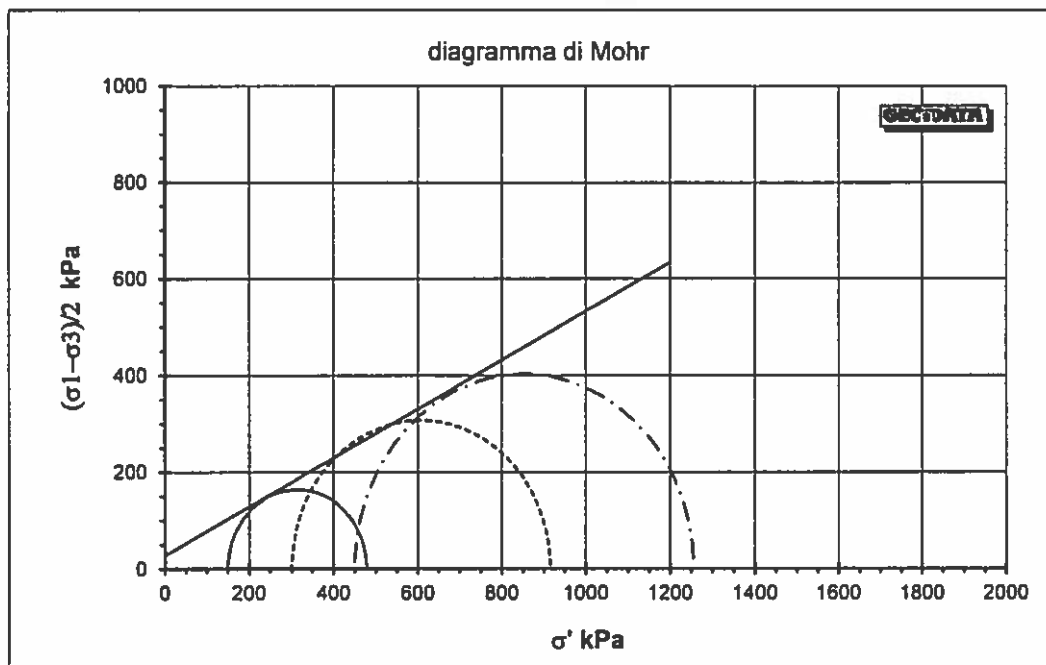

norma di riferimento: ASTM D4787

*Laboratorio concessionato dal Ministero delle Infrastrutture e dei Trasporti
ad effettuare e certificare prove geotecniche ai sensi dell'art. 59 del D.P.R. 380/2001*

CERTIFICATO N° **86632**

pag. 1/1

emesso il 21/11/16

Verbale di Accettazione n. 29516

data ricevimento campione 29/09/16

data prova 18/10/16

COMMITTENTE: BENI STABILI S.p.A.

CANTIERE: Via San Biagio 1 - Padova

Sond./Prel.: SDH/16

Camp.: 7

Prof.: 24,00-24,45

CLASSIFICAZIONE GEOTECNICA CAMPIONE RIMANEGGIATO

Classificazione geotecnica: limo sabbioso grigio

Pocket Pent.: sciolto kPa

Torvane: sciolto kPa

Classificazione UNI 11531-1: classe lg Classificazione USCS:

Prove eseguite: granulometria

Note: - - -

legenda: ND = NON DETERMINATO

normativa di riferimento: Raccomandazioni AGI
UNI 11531-1
USCSSperimentatore
Dott. L. StipamiglioDirettore Laboratorio
Dott. Pietro Daminato

Laboratorio concessionato dal Ministero delle Infrastrutture e dei Trasporti
ad effettuare e certificare prove geotecniche ai sensi dell'art. 59 del D.P.R. 380/2001

| | | |
|----------------------------------|------------------------------------|---------------------|
| CERTIFICATO N° 86633 | pag. 1/1 | emesso il 21/11/16 |
| Verbale di Accettazione n. 29516 | data ricevimento campione 29/09/16 | data prova 04/11/16 |

COMMITTENTE: BENI STABILI S.p.A.

CANTIERE: Via San Biagio 1 - Padova

Sond./Prel.: SDH/16

Camp.: 7

Prof.: 24,00-24,45

ANALISI GRANULOMETRICA

| setaccio | diametro mm | trattenuto % | passante % |
|----------|-------------|--------------|------------|
| 4" | 101,600 | 0,00 | 100,00 |
| 3" | 76,200 | 0,00 | 100,00 |
| 2" | 50,800 | 0,00 | 100,00 |
| 1" 1/2 | 38,100 | 0,00 | 100,00 |
| 1" | 25,400 | 0,00 | 100,00 |
| 3/4" | 19,100 | 0,00 | 100,00 |
| 1/2" | 12,700 | 0,00 | 100,00 |
| 3/8" | 9,520 | 0,00 | 100,00 |
| No. 4 | 4,760 | 0,00 | 100,00 |
| No.10 | 2,000 | 0,00 | 100,00 |
| No.20 | 0,840 | 0,04 | 99,96 |
| No. 40 | 0,425 | 1,85 | 98,15 |

| setaccio | diametro mm | trattenuto % | passante % |
|----------|-------------|--------------|------------|
| No. 80 | 0,250 | 8,70 | 91,30 |
| No. 80 | 0,180 | 8,21 | 91,79 |
| No. 140 | 0,105 | 21,51 | 78,49 |
| No. 200 | 0,075 | 3,50 | 96,50 |
| | 0,05828 | | 93,00 |
| | 0,03270 | | 84,30 |
| | 0,01831 | | 75,60 |
| | 0,00734 | | 65,70 |
| | 0,00299 | | 56,80 |
| | 0,00125 | | 48,30 |
| | 0,00048 | | 41,30 |
| | 0,00017 | | 35,70 |

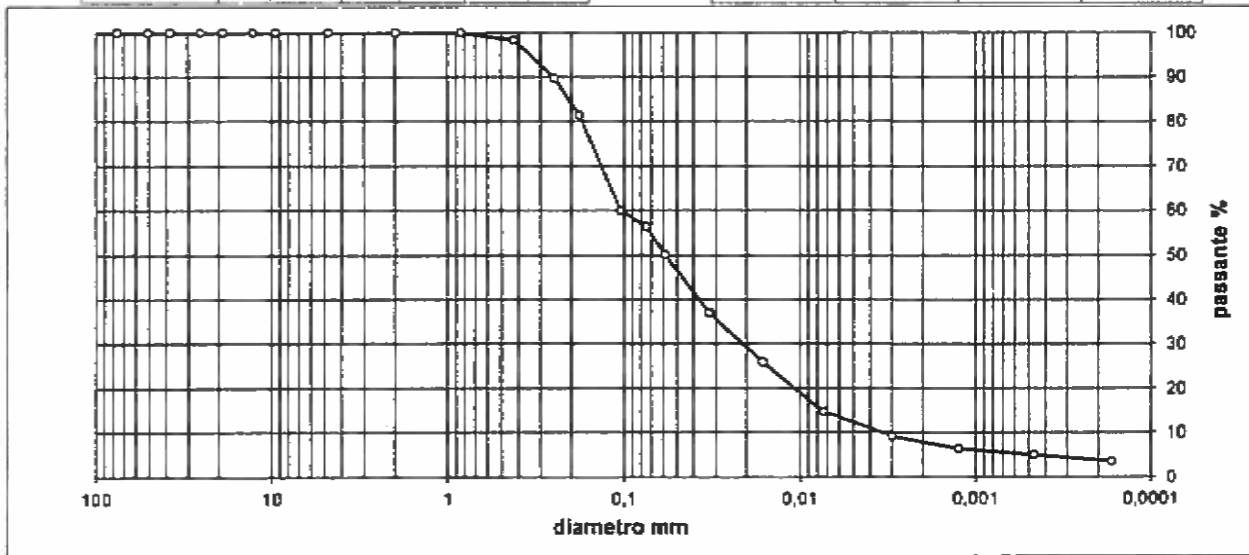

| ciottoli | ghiaia | | | sabbia | | | limo | argilla |
|----------|------------|-----------|----------|------------|--------------|----------------|------------------|------------|
| | grossa | media | fine | grossa | media | fine | | |
| > 50 mm | 80 - 20 mm | 20 - 6 mm | 6 - 2 mm | 2 - 0,6 mm | 0,6 - 0,2 mm | 0,2 - 0,075 mm | 0,075 - 0,002 mm | < 0,002 mm |
| 0,00 | 0,00 | 0,00 | 0,00 | 0,99 | 15,26 | 27,35 | 48,80 | 7,59 |

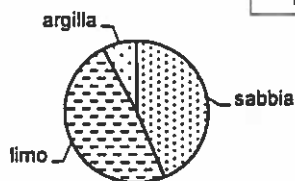

classificazione geotecnica: limo sabbioso grigio

UNI 11531-1

Ig

USCS

norma di riferimento: ASTM D 422

Sperimentatore
Perito A. Fiore

Direttore Laboratorio
Dot. Pietro Daminato



PROVE GEOTECNICHE DI LABORATORIO
E CONTROLLI GEOTECNICI IN SITO

GEODATA S.a.s. di Pietro Daminato & C.

Viale Benelux, 1/C - 35020 Ponte San Nicolò (PD)
Tel. 049 8705575 - Fax 049 7628815 - E-mail: info@geodatapadova.it
C.F. / P. IVA 01370550285 - CCIAA 206643 - Iscr. Tribunale Padova n. 28754
www.geodatapadova.com



*Laboratorio concessionato dal Ministero delle Infrastrutture e dei Trasporti
ad effettuare e certificare prove geotecniche ai sensi dell'art. 59 del D.P.R. 380/2001*

CERTIFICATO N° **86634**

pag. 1/1

emesso il 21/11/16

Verbale di Accettazione n. 29516

data ricevimento campione 29/09/16

data prova 18/10/16

COMMITTENTE: BENI STABILI S.p.A.

CANTIERE: Via San Biagio 1 - Padova

Sond./Prel.: SDH/16

Camp.: 8

Prof.: 25,00-25,45

CLASSIFICAZIONE GEOTECNICA CAMPIONE RIMANEGGIATO

Classificazione geotecnica: sabbia medio-fine debolmente limosa grigia

Pocket Pent.: sciolto kPa

Torvane: sciolto kPa

Classificazione UNI 11531-1: classe

lg

Classificazione USCS:

Prove eseguite: granulometria

Note: ---

legenda: ND = NON DETERMINATO

normativa di riferimento: Raccomandazioni AGI
UNI 11531-1
USCS

Sperimentatore
Dott. L. Stimamiglio

Direttore Laboratorio
Dott. Pietro Daminato

Laboratorio concessionato dal Ministero delle Infrastrutture e dei Trasporti
ad effettuare e certificare prove geotecniche ai sensi dell'art. 59 del D.P.R. 380/2001

| | | |
|----------------------------------|------------------------------------|---------------------|
| CERTIFICATO N° 86635 | pag. 1/1 | emesso il 21/11/16 |
| Verbale di Accettazione n. 29516 | data ricevimento campione 29/09/16 | data prova 27/10/16 |

COMMITTENTE: **BENI STABILI S.p.A.**
CANTIERE: **Via San Biagio 1 - Padova**
Sond./Prel.: **SDH/16** Camp.: **8** Prof.: **25,00**

ANALISI GRANULOMETRICA

| setaccio | diametro mm | trattenuto % | passante % |
|----------|-------------|--------------|------------|
| 4" | 101,60 | 0,00 | 100,00 |
| 3" | 76,20 | 0,00 | 100,00 |
| 2" | 50,80 | 0,00 | 100,00 |
| 1" 1/2 | 38,10 | 0,00 | 100,00 |
| 1" | 25,40 | 0,00 | 100,00 |
| 3/4" | 19,10 | 0,00 | 100,00 |
| 1/2" | 12,70 | 0,00 | 100,00 |
| 3/8" | 9,52 | 0,00 | 100,00 |

| setaccio | diametro mm | trattenuto % | passante % |
|----------|-------------|--------------|------------|
| No. 4 | 4,78 | 0,00 | 100,00 |
| No. 10 | 2,00 | 0,00 | 100,00 |
| No. 20 | 0,84 | 0,01 | 99,99 |
| No. 40 | 0,43 | 3,92 | 96,07 |
| No. 60 | 0,25 | 48,79 | 47,28 |
| No. 80 | 0,18 | 19,75 | 27,53 |
| No. 140 | 0,105 | 13,80 | 13,72 |
| No. 200 | 0,075 | 1,75 | 11,97 |

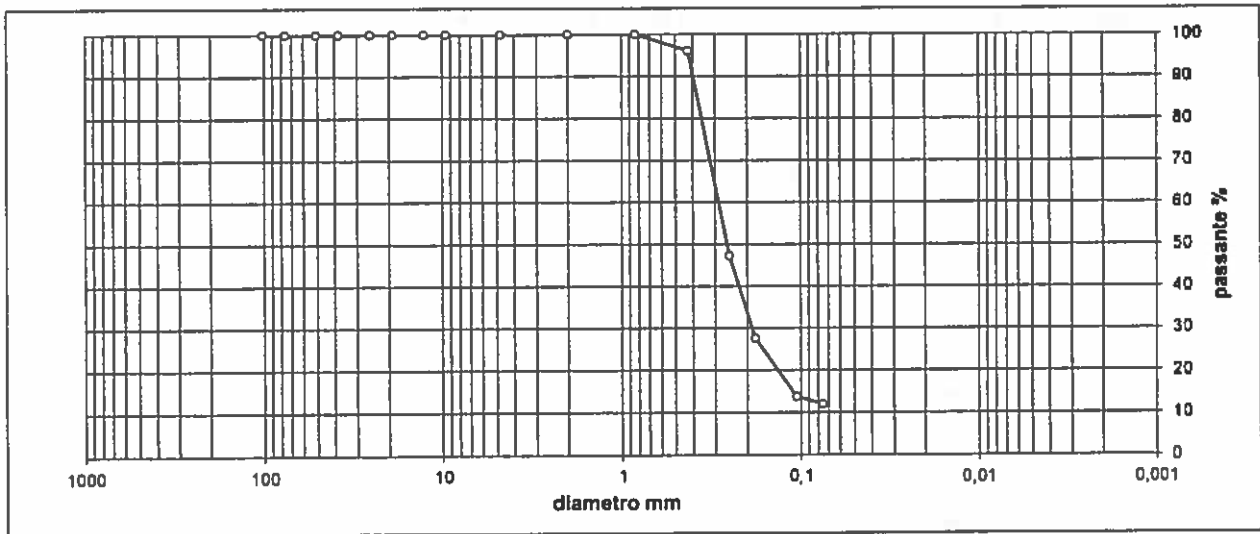

| ciottoli | ghiaia | | | sabbia | | | limo+argilla |
|----------|------------|-----------|----------|------------|--------------|----------------|--------------|
| | grossa | media | fine | grossa | media | fine | |
| > 60 mm | 60 - 20 mm | 20 - 8 mm | 8 - 2 mm | 2 - 0,6 mm | 0,6 - 0,2 mm | 0,2 - 0,075 mm | < 0,075 mm |
| 0,00 | 0,00 | 0,00 | 0,00 | 2,28 | 64,55 | 21,20 | 11,97 |

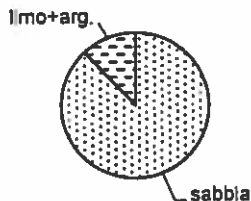

classificazione geotecnica: sabbia medio-fine debolmente limosa grigia

UNI 11531-1

Ig

USCS

norma di riferimento: ASTM D 422

Spesimatore
Pierluigi Fiore

Direttore Laboratorio
Dott. Pietro Daminato

E' VIETATA LA RIPRODUZIONE PARZIALE DEL PRESENTE CERTIFICATO DI PROVA SENZA AUTORIZZAZIONE SCRITTA DELLA GEODATA s.a.s.



PROVE GEOTECNICHE DI LABORATORIO
E CONTROLLI GEOTECNICI IN SITO

GEODATA S.a.s. di Pietro Daminato & C.

Viale Benelux, 1/C - 35020 Ponte San Nicolò (PD)
Tel. 049 8705575 - Fax 049 7628815 - E-mail: info@geodatapadova.it
C.F. / P. IVA 01370550285 - CCIAA 206643 - Iscr. Tribunale Padova n. 28754
www.geodatapadova.com



*Laboratorio concessionato dal Ministero delle Infrastrutture e dei Trasporti
ad effettuare e certificare prove geotecniche ai sensi dell'art. 59 del D.P.R. 380/2001*

CERTIFICATO N° **86636**

pag. 1/1

emesso il 21/11/16

Verbale di Accettazione n. 29516

data ricevimento campione 29/09/16

data prova 18/10/16

COMMITTENTE: BENI STABILI S.p.A.

CANTIERE: Via San Biagio 1 - Padova

Sond./Prel.: SDH/16

Camp.: 9

Prof.: 27,00-27,45

CLASSIFICAZIONE GEOTECNICA CAMPIONE RIMANEGGIATO

Classificazione geotecnica: sabbia limosa grigia con rara argilla

Pocket Pent.: sciolto kPa

Torvane: sciolto kPa

Classificazione UNI 11531-1: classe **ND**

Ig **ND**

Classificazione USCS: **ND**

Prove eseguite: granulometria

Note: ---

legenda: ND = NON DETERMINATO

normativa di riferimento: Raccomandazioni AGI
UNI 11531-1
USCS

Sperimentatore
Dott. L. Stimanzio

Direttore Laboratorio
Dott. Pietro Daminato

*Laboratorio concessionato dal Ministero delle Infrastrutture e dei Trasporti
ad effettuare e certificare prove geotecniche ai sensi dell'art. 59 del D.P.R. 380/2001*

| | | |
|----------------------------------|------------------------------------|---------------------|
| CERTIFICATO N° 86637 | pag. 1/1 | emesso il 21/11/16 |
| Verbale di Accettazione n. 29516 | data ricevimento campione 29/09/16 | data prova 04/11/16 |

COMMITTENTE: BENI STABILI S.p.A.

CANTIERE: Via San Biagio 1 - Padova

Sond./Pret.: SDH/16

Camp.: 9

Prof.: 27,00-27,45

ANALISI GRANULOMETRICA

| setaccio | diametro mm | trattenuto % | passante % |
|----------|-------------|--------------|------------|
| 4" | 101,600 | 0,00 | 100,00 |
| 3" | 76,200 | 0,00 | 100,00 |
| 2" | 50,800 | 0,00 | 100,00 |
| 1" 1/2 | 38,100 | 0,00 | 100,00 |
| 1" | 25,400 | 0,00 | 100,00 |
| 3/4" | 19,100 | 0,00 | 100,00 |
| 1/2" | 12,700 | 0,00 | 100,00 |
| 3/8" | 9,520 | 0,00 | 100,00 |
| No. 4 | 4,760 | 0,00 | 100,00 |
| No.10 | 2,000 | 0,00 | 100,00 |
| No.20 | 0,840 | 0,31 | 99,69 |
| No. 40 | 0,425 | 8,08 | 91,63 |

| setaccio | diametro mm | trattenuto % | passante % |
|----------|-------------|--------------|------------|
| No. 60 | 0,250 | 31,03 | 60,60 |
| No. 80 | 0,180 | 16,30 | 44,31 |
| No. 140 | 0,105 | 10,76 | 33,55 |
| No. 200 | 0,075 | 1,03 | 32,52 |
| | 0,05828 | | 28,51 |
| | 0,03270 | | 21,14 |
| | 0,01631 | | 14,77 |
| | 0,00734 | | 8,41 |
| | 0,00298 | | 6,02 |
| | 0,00124 | | 5,22 |
| | 0,00046 | | 3,63 |
| | 0,00017 | | 2,04 |

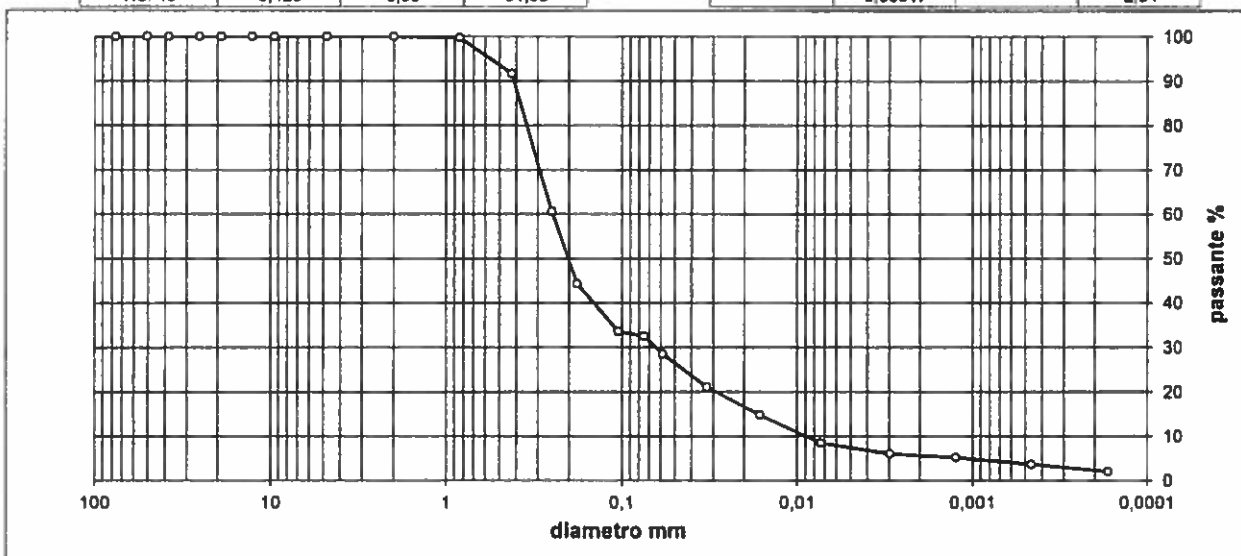

| ciottoli | ghiaia | | | sabbia | | | limo | argilla |
|----------|------------|-----------|----------|------------|--------------|----------------|------------------|------------|
| | grossa | media | fine | grossa | media | fine | | |
| > 60 mm | 60 - 20 mm | 20 - 6 mm | 6 - 2 mm | 2 - 0,6 mm | 0,6 - 0,2 mm | 0,2 - 0,075 mm | 0,075 - 0,002 mm | < 0,002 mm |
| 0,00 | 0,00 | 0,00 | 0,00 | 4,97 | 46,07 | 16,44 | 26,94 | 5,58 |

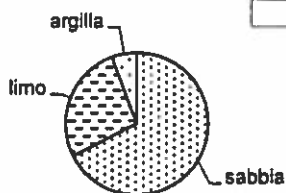

classificazione geotecnica: sabbia limosa grigia con rara argilla

 UNI 11531-1

 Ig

 USCS

norma di riferimento: ASTM D 422

 Spesimentatore
Perito Fiore

 Direttore Laboratorio
Dot. Pietro Daminato

100

100

100

100

