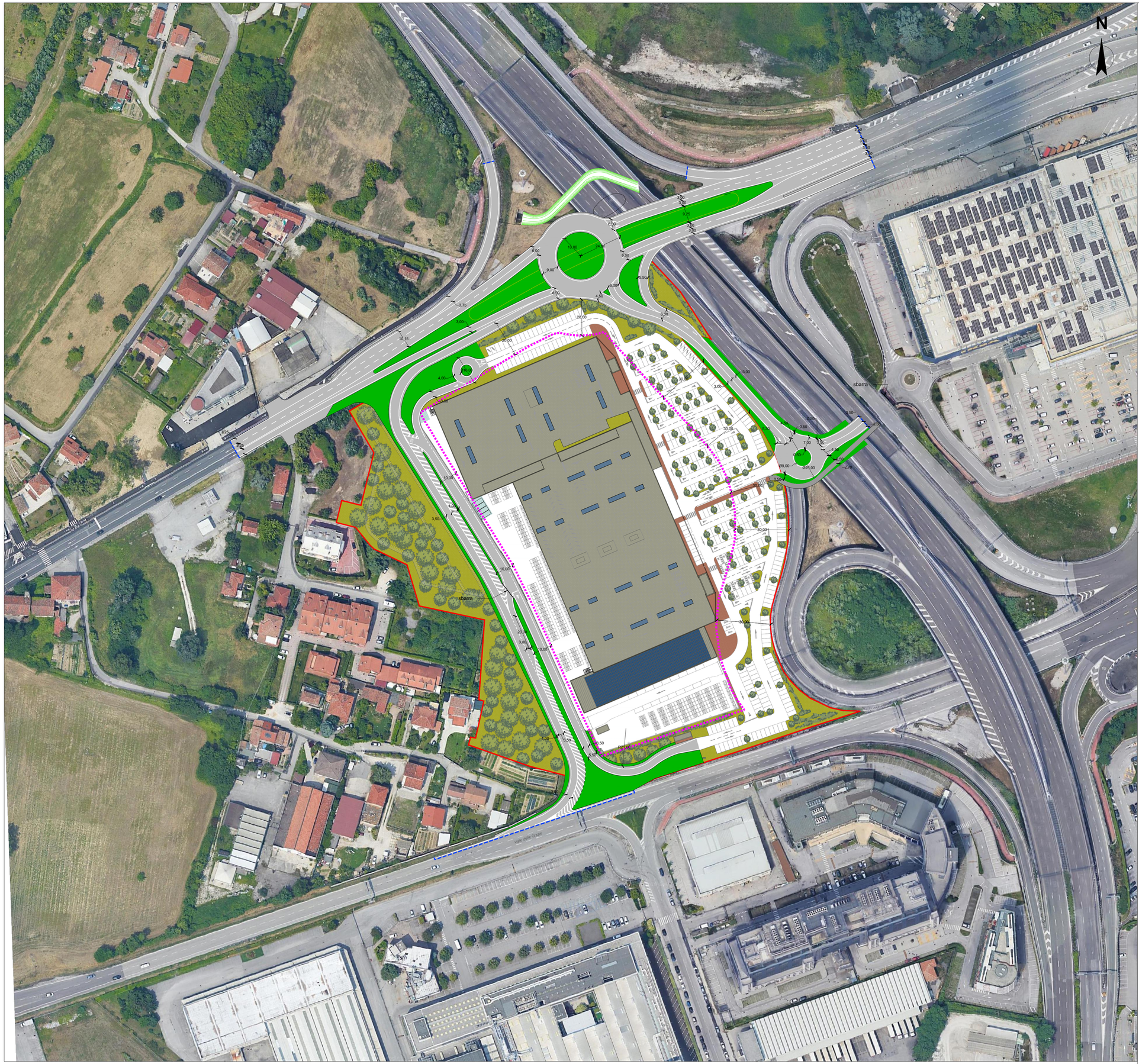

LEGENDA

- Pavimentazioni in conglomerato bituminoso
- Isole e aree a verde
- Percorso ciclopedonale
- Limite Ambito P.U.A.
- Fasce di rispetto stradali
- Limite di intervento

d-recta urban management

COMMESSA DR20170005

Comune di PADOVA

OGGETTO

Variante P.U.A. art. 19 LR 11/2004
"PADOVA EST" area PT2

COMMITTENTE

Firmato digitalmente da: MASSIMO MAGNANI
Data: 12/11/2021 10:34:53

BRICOMAN

BRICOMAN ITALIA srl
Via G. Marconi n° 24
20089 Rozzano (MI)

GRUPPO DI PROGETTAZIONE

ORDINE DEGLI ARCHITETTI DI TREVISO N° 1699

ORDINE degli ARCHITETTI PIANIFICATORI PAESAGGISTI CONSERVATORI della PROVINCIA di TREVISO
DINO DE ZAN n° 787
ARCHITETTO

ORDINE degli ARCHITETTI PIANIFICATORI PAESAGGISTI CONSERVATORI della PROVINCIA di TREVISO
MARCO CARRETTA n° 2450
sezione A settore pianificazione territoriale
PIANIFICATORE TERRITORIALE

d-recta urban management

d-recta srl
via Ferrovia, 28 c/o Villa Liccer
31020 San Fior (TV) - Italia
t. 0438.1710037 - f. 0438.1710109
info@d-recta.it - www.d-recta.it

PROGETTO E COORDINAMENTO
Arch. Marco Pagani
Pian. Terr. Marco Carretta

DIRETTORE TECNICO
Arch. Dino De Zan

mob-up srl
via Ferrovia, 28 c/o Villa Liccer
31020 San Fior (TV) - Italia
t. 0438.1710039 - f. 0438.1710109
info@mob-up.it - www.mob-up.it

VALUTAZIONE COMPATIBILITA' IDRAULICA

TRM Infrastrutture Territorio Ambiente
via G.Ferrari, 39
20900 Monza (MB) - Italia
t. 039.3900237 - www.trmengineering.it
ufficio.tecnico@trmgroup.org

STUDIO VIABILISTICO
Dott. Paolo Galbiati

PROGETTO OPERE STRADALI
Ing. Giuseppe Ciccarone

Architetto Roberta Patt
via dei Tempesta, 3
31023 Resana (TV) - Italia
t. 347.7412298
architetto.robertapatt@gmail.com

ANALISI E VALUTAZIONI AMBIENTALI

ELABORATO

ORDINE DEGLI INGEGNERI DELLA PROVINCIA DI MONZA E DELLA BRIANZA
DOTT. ING. CICCARONE GIUSEPPE
Sez. A Settori: a) civile e ambientale b) industriale c) dell'informazione
n° A 2248

TRM ENGINEERING SRL
con socio unico
Via Giuseppe Ferrari, 39 - 20900 MONZA (MB)
Tel. 039 3900237 - Fax 039 2514017 - Fax 02 70056433
C.F. P.I. 04691670964

STATO DI PROGETTO

Planimetria di progetto su fotopiano - Scenario 1

29

scala 1:1.000

codice DR20170005UAD00PV021

rev	data	descrizione	redatto	controllato
02	Novembre 2021	Revisione	NJ	MC
01	Novembre 2020	Revisione	FM	MC
00	Agosto 2020	Prima emissione	NJ	MC

Il presente documento è di proprietà di d-recta srl. Ogni utilizzo non autorizzato sarà perseguito a norma di legge.

certificato norma UNI EN ISO 9001:2015 n. 17180-I
certificato norma UNI ISO 45001:2018 n. 17180-I