

Comune di Padova

Quartiere: **4 Sud Est**

Protocollo:

Titolo: **Piano di Lottizzazione "Venier 2.0"**
 con precise disposizioni planivolumetriche inerenti
 alle opere di urbanizzazione e agli edifici
 (art.23, c1, lettera b D.P.R. 380/2001
 sita in via Sebastiano Venier

Progettista:
Arch. Davide Ruzza Griggio **Arch. Mario Micalizzi**

Committenti:
 Sig.ra G. G. Sig.ra G. M. Sig.ra G. A. Sig.ra G. S.

Descrizione: **-Progetto lotto A-
 -Prospetti & Sezioni -**

Tavola: **13** Data: **Dic. 2023**

Sostituisce: Scala: **1/100**

ARCHITETTI
micalizzi & ruzza griggio
 ASSOCIATI

via Mortise n.43 - 35129 Padova Tf. 049/610483 Fax. 049/8894615 e - mail: info@micalizziruzza.it

INFORMAZIONI E DISEGNO SONO DI PROPRIETÀ ESCLUSIVA DELLO STUDIO MICALIZZI E RUZZA GRIGGIO ARCHITETTI ASSOCIATI. LA DIFFUSIONE E LA RIPRODUZIONE SENZA AUTORIZZAZIONE SONO VIETATE A TERMINI DI LEGGE

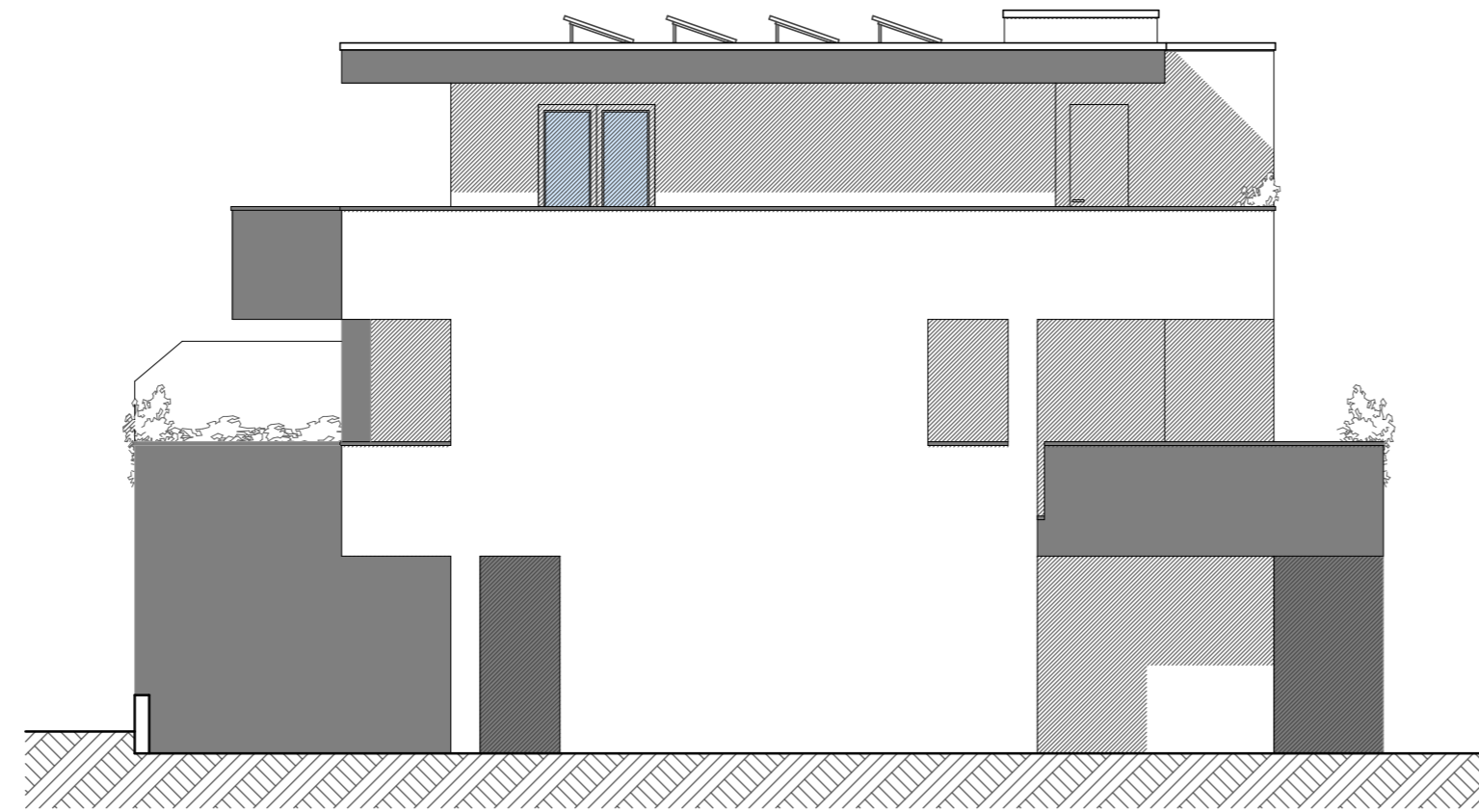

Prospetto Ovest

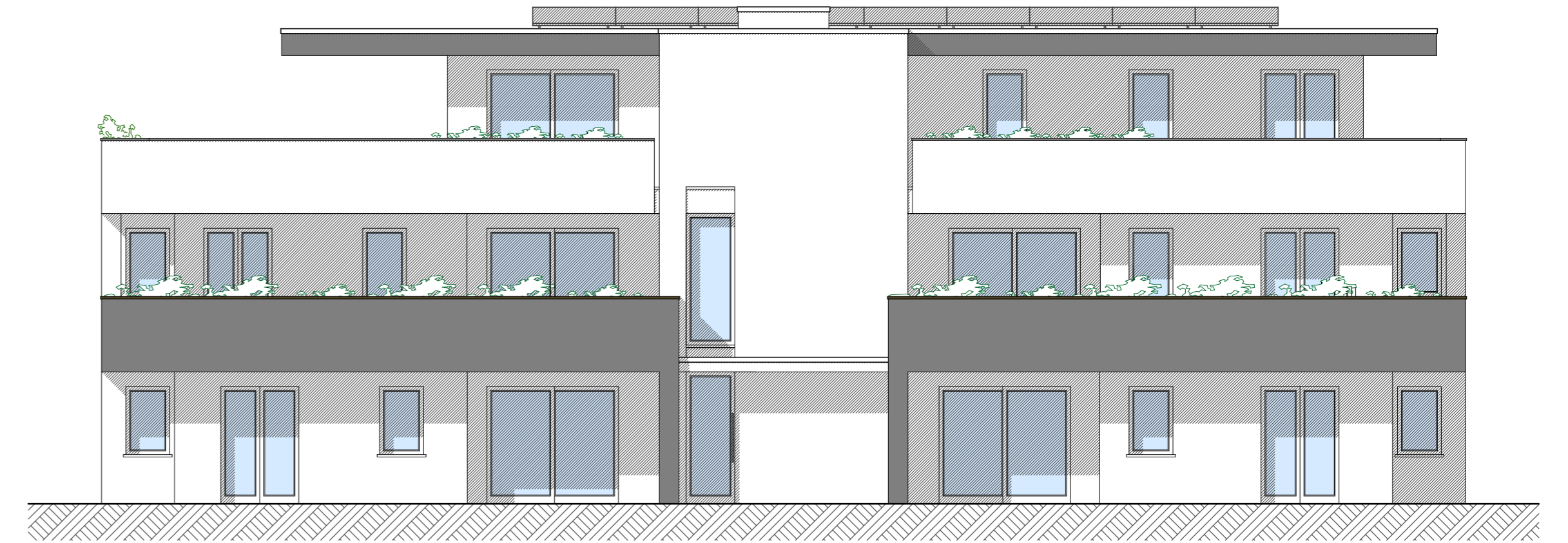

Prospetto Sud



Prospetto Est

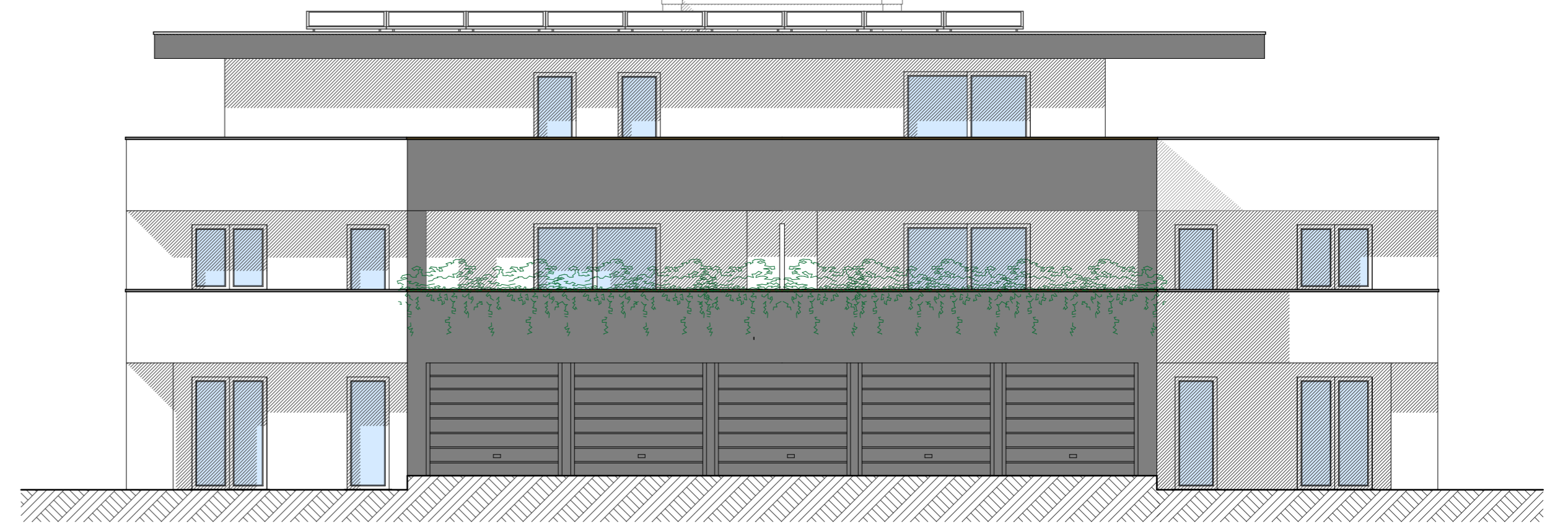

Prospetto Nord

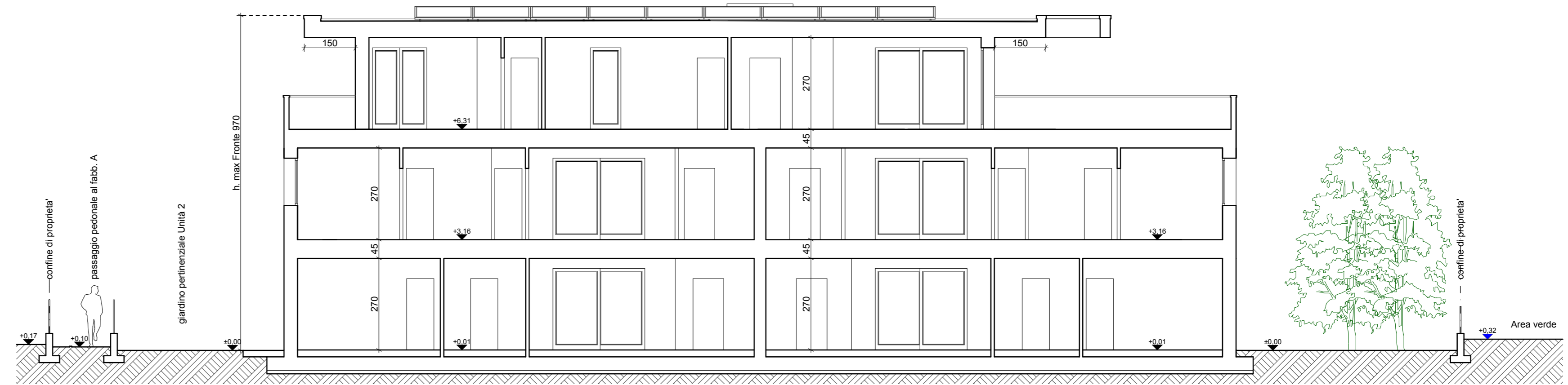

Sezione A - A

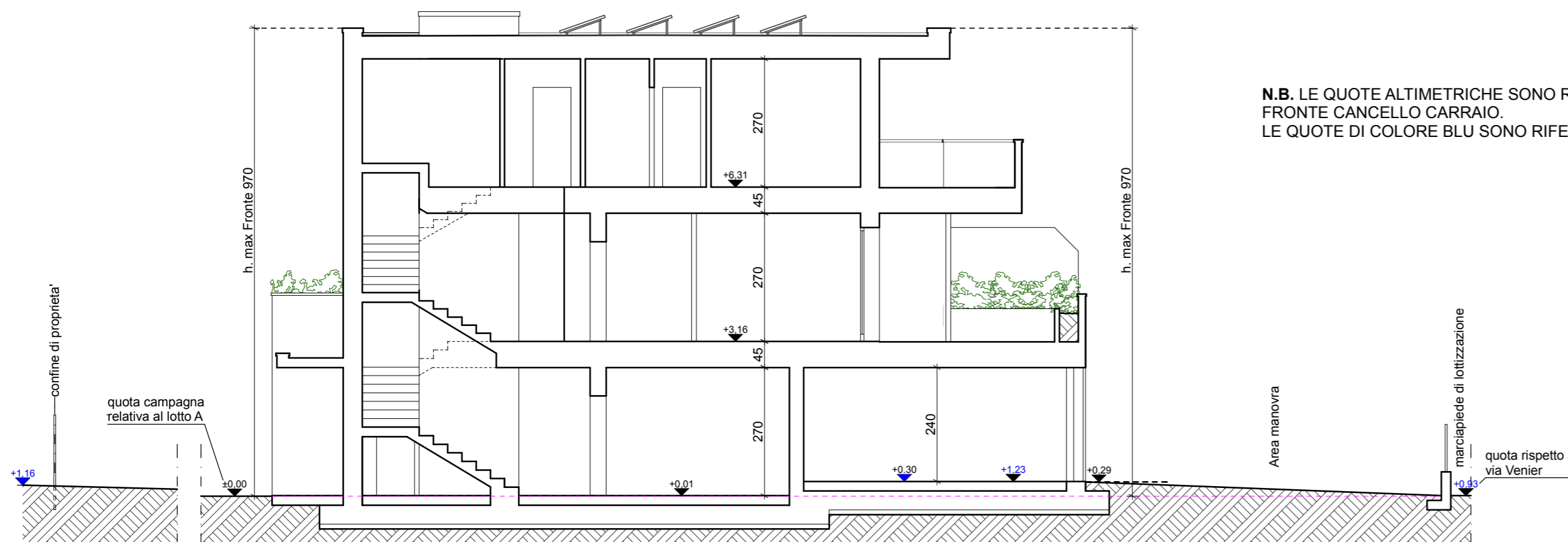

Sezione B - B

**N.B. LE QUOTE ALTIMETRICHE SONO RIFERITE ALLA QUOTA 0.00 MARCIAPIEDE DI FRONTE AL FABBRICATO
 FRONTE CANCELLO CARRAIO.
 LE QUOTE DI COLORE BLU SONO RIFERITE ALLA QUOTA STRADA VIA VENIER**

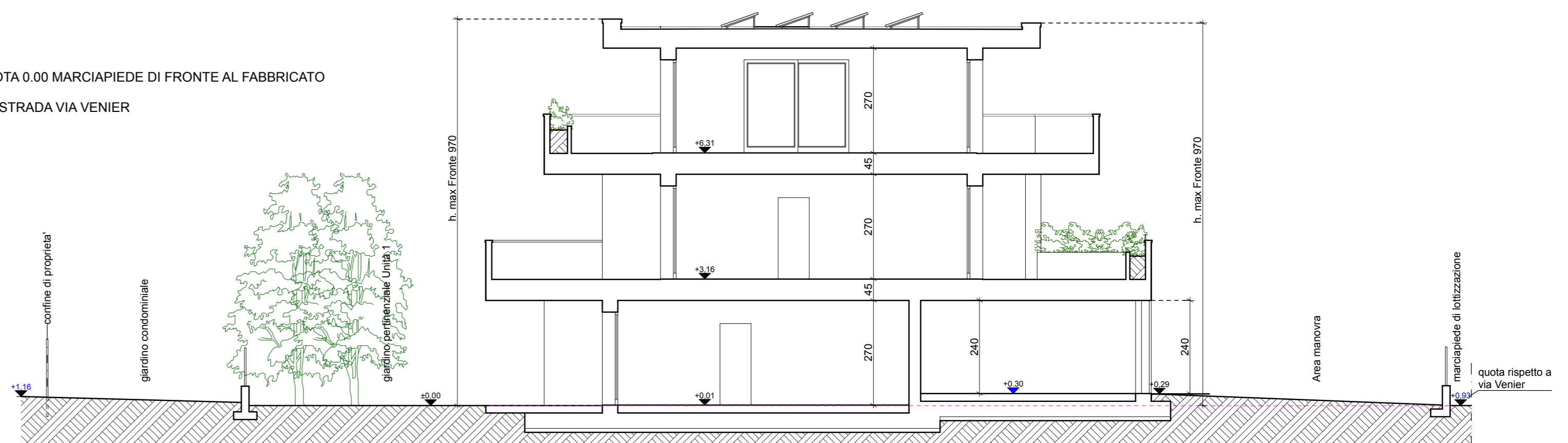

Sezione C - C