

PROSPETTO EST

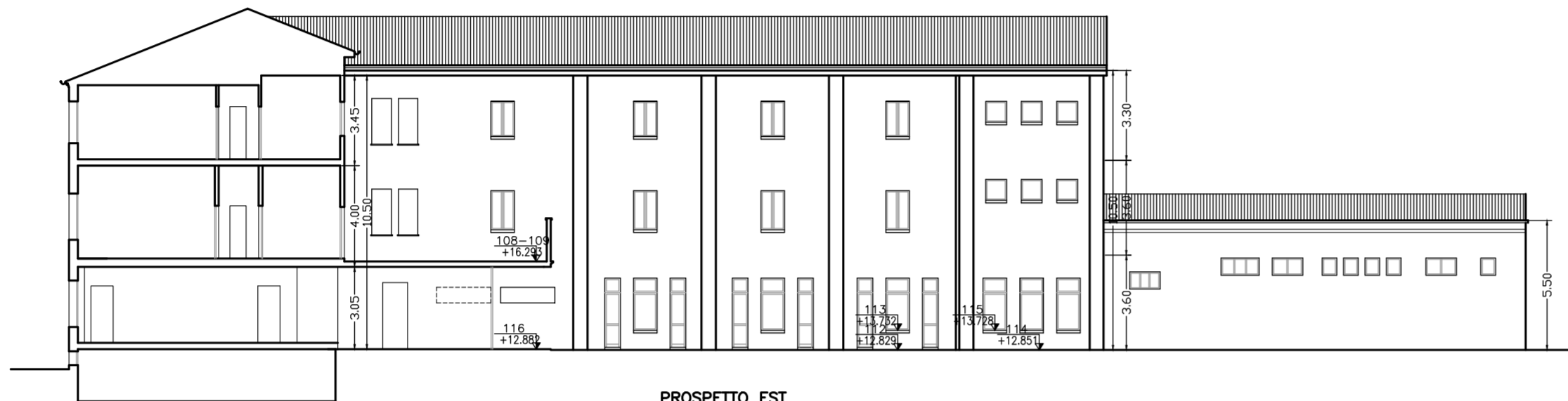

PROSPETTO EST

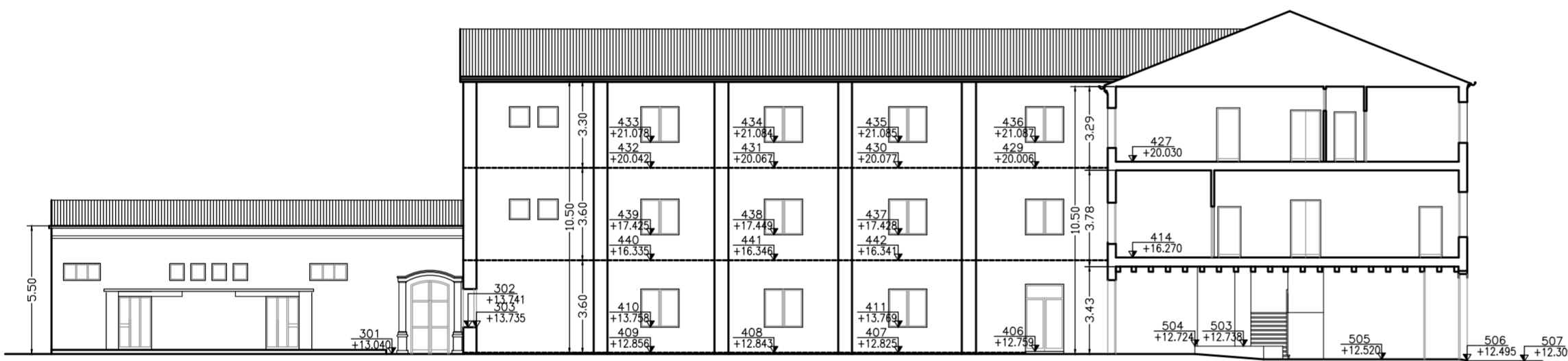

PROSPETTO OVEST

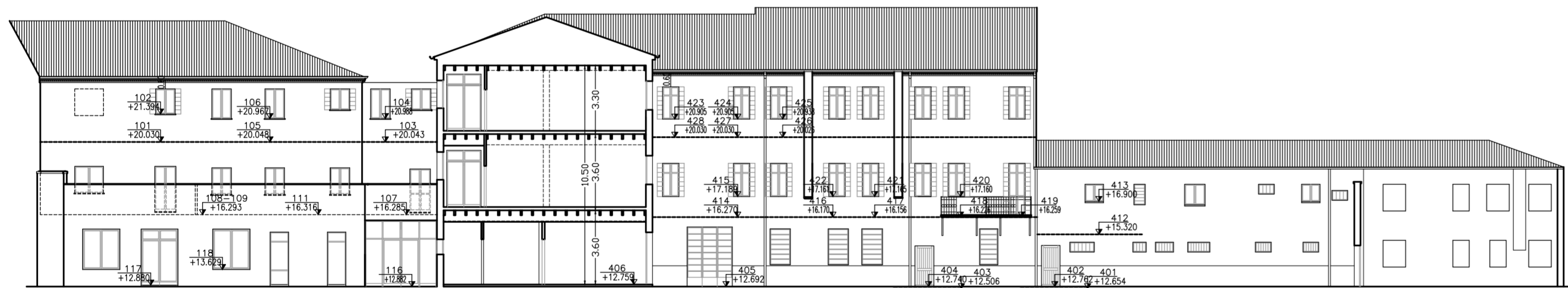

PROSPETTO NORD



PROSPETTO SUD



UNIVERSITÀ
DEGLI STUDI
DI PADOVA

1222-2022
800
ANNI

COMPLESSO EX-S.E.E.F.
VIA CAMPAGNOLA - PADOVA

PIANO DI RECUPERO

AREA EDILIZIA E SICUREZZA
Ufficio Sviluppo Edilizio

PADOVA - Palazzo S.Stefano - P.zza Antenore n.3
tel. 049/8273274 fax 049/8273269



cod.edif.: 01220

SEEF Via Campagnola

tav.:

F08

STATO DI FATTO - Prospetti e sezioni

data: 17-02-2020

scala: 1:200

disegnatori:

aggiorn.:

nome file: 01220F08A.dwg