

ESTRATTO DI MAPPA scala 1 : 1000  
 perimetro Ambito d'intervento approvato  
 con Deliberaz. di Consiglio Comunale  
 n. 2007/0077 del 03 sett. 2007 : mq 10.469

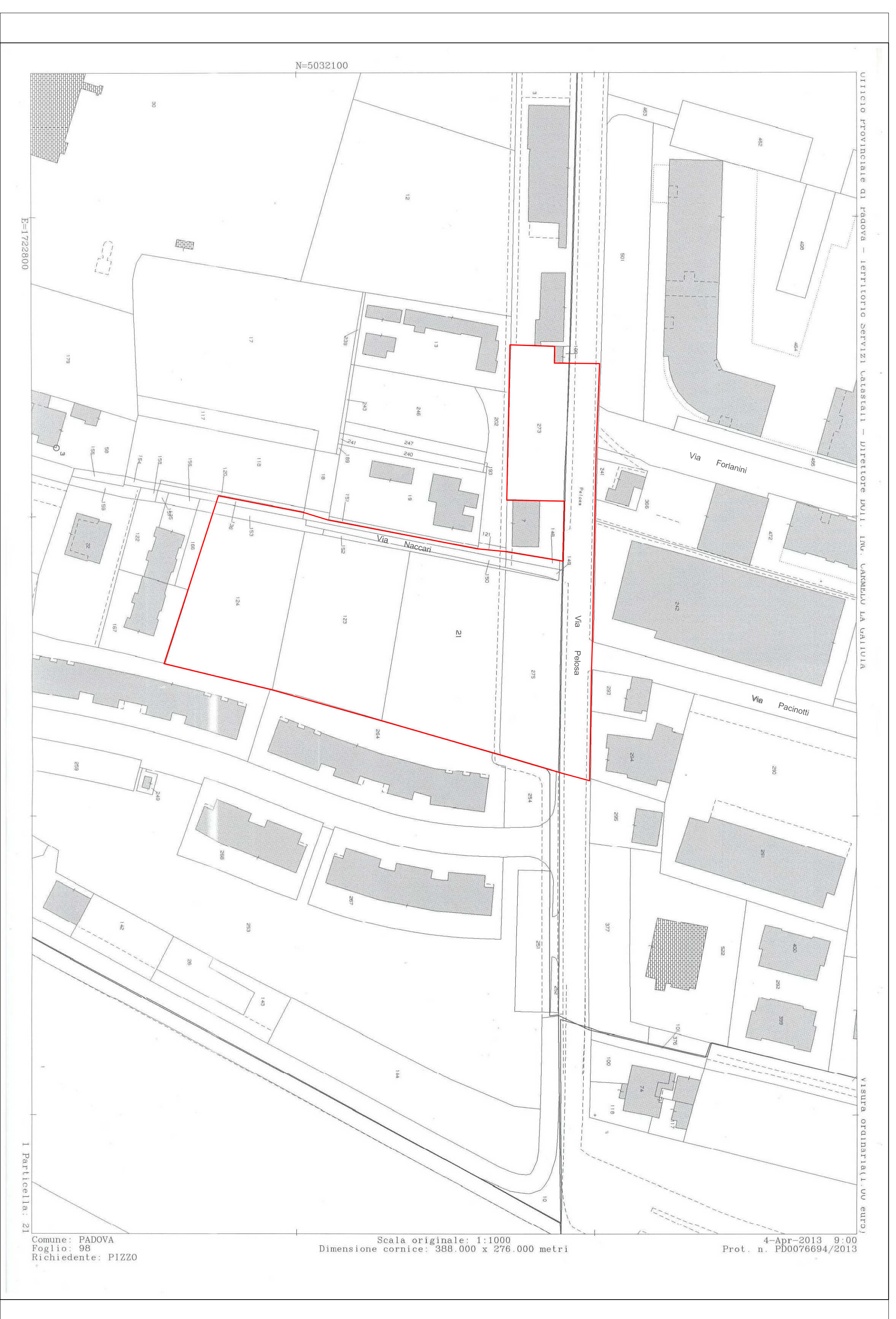

ESTRATTO DI MAPPA CON SOVRAPPORZIONE DELLA DELIMITAZIONE DAMBITO scala 1: 1.000

perimetro Ambito d'intervento aggiornato: mq 10.440

MOSAIKO DELLE PROPRIETA'

| N.C.T. COMUNE DI PADOVA |           | MAPPALE N° |
|-------------------------|-----------|------------|
| PROPRIETA'              | FOGLIO N° |            |
| S.V.E.C. S.p.A.         | 98        | 273        |
|                         |           | 275        |
|                         |           | 21         |
|                         |           | 123        |
|                         |           | 124        |
|                         |           | X          |
|                         |           | 7 parte    |
|                         |           | 148        |
|                         |           | 149        |
|                         |           | 150        |
|                         |           | 121 parte  |
|                         |           | 152        |
|                         |           | 153 parte  |
|                         |           | 156 parte  |

COMUNE DI PADOVA REGIONE VENETO

PIANO DI LOTTIZZAZIONE

DELL'AREA IN VIA PELOSA E VIA NACCARI

- VARIANTE -

AL P.U.A. CONVENZIONATO IN DATA 17/12/2010 (Not. N. Cassano  
 Reg. n. 182392) MEDIANTE APPLICAZIONE DELLA L.R. N. 14 DEL  
 08/07/2009 E DELLA L.R. N. 13 DEL 08/07/2011 VAR. N. 1

COMMITTENTE  
**S.V.E.C.** SOCIETA' VENETA EDIL COSTRUZIONI S.p.A.  
 VIA CARLO CERATO 113 35132 PADOVA  
 TEL. 049 864 113 FAX 049 864 231  
 email: info@svectra.it

TAVOLA  
**01** INQUADRAMENTO URBANISTICO

SCALA: VARE FILE: DATA: APRILE 2013

PROGETTISTA  
**ARCHITETTO EMILIANO MAGAROTTO**  
 VIA Padovana Vecchia n. 4 - 35041 ESTE (PD)  
 TEL. 0429 801310 FAX 0429 801312  
 email: magarotto@emiliano.it

Il presente elaborato e' di proprieta' esclusiva dell'autore e non puo' essere  
 ne' riprodotto ne' diffuso in alcun modo senza autorizzazione dello stesso.

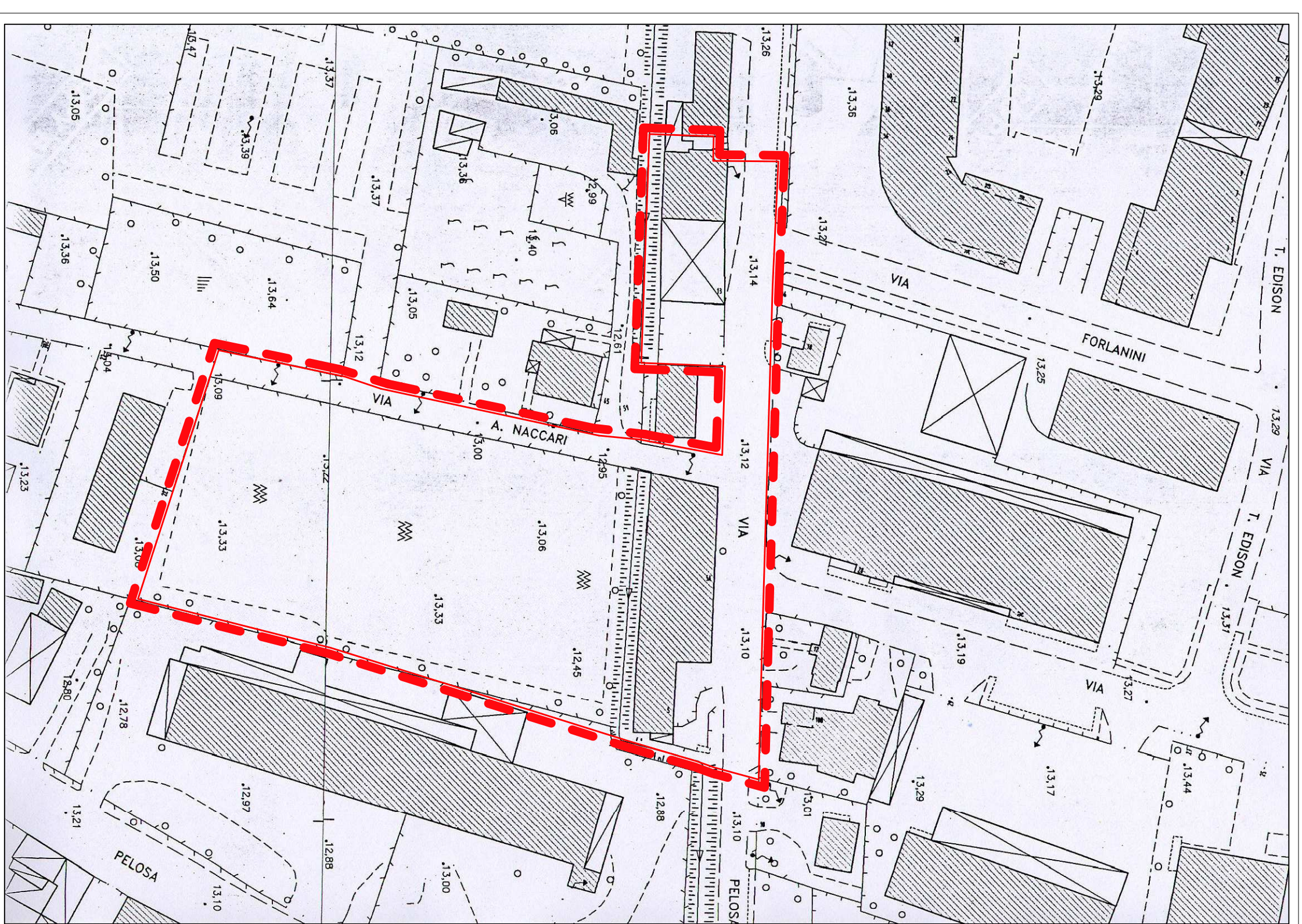

ESTRATTO DI A.F.G. scala 1 : 1000  
 perimetro Ambito d'intervento aggiornato: mq 10.440

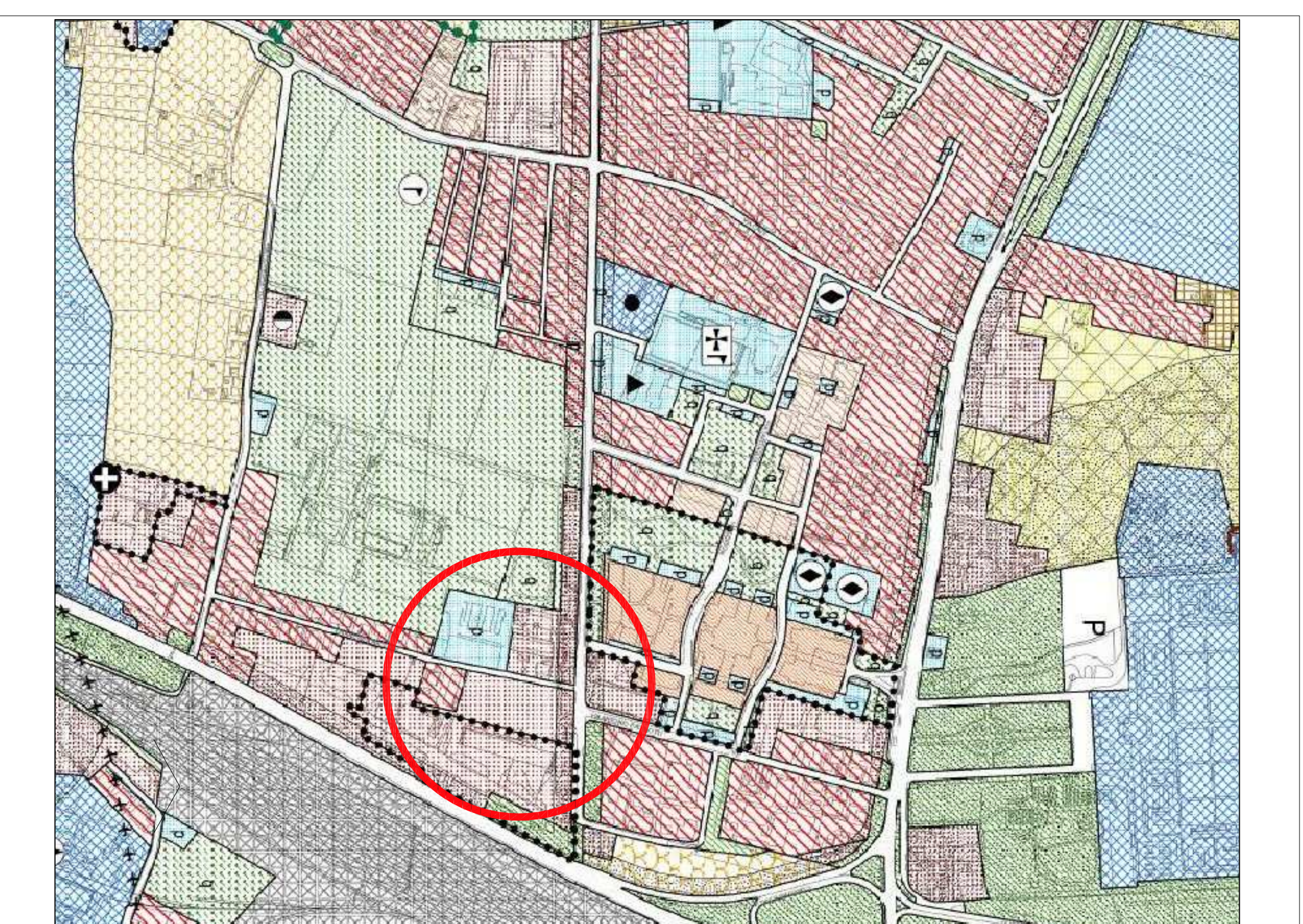
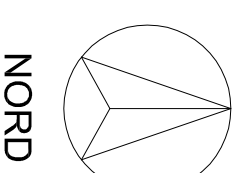

ESTRATTO DI P.R.G. VIGENTE AGGIORNATO ALLA DATA DEL 04 FEBBRAIO 2009  
 scala 1: 5000

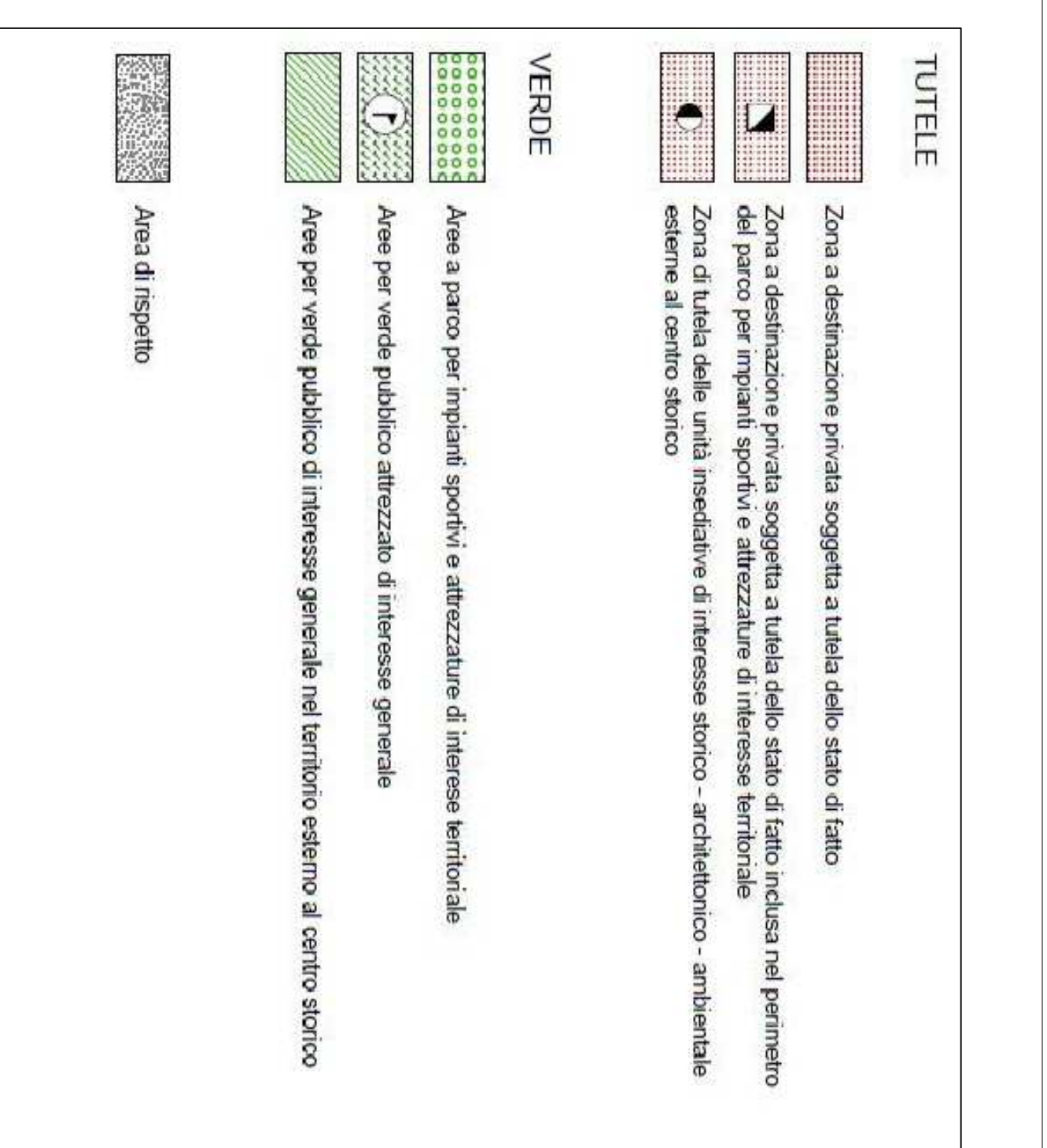
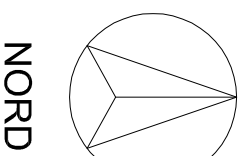

LEGENDA DI P.R.G. VIGENTE

TUTELE

- Zona a destinazione privata soggetta a tutela dello stato di fatto
- Zona a destinazione privata soggetta a tutela dello stato di fatto inclusa nel perimetro del parco per impianti sportivi e attrezzature di interesse territoriale
- Zona di tutela della unita' residenziale di interesse storico - architettonico - ambientale esterne al centro storico

VERDE

- Aree a parco per impianti sportivi e attrezzature di interesse territoriale
- Aree per verde pubblico attrezzato di interesse generale
- Aree per verde pubblico di interesse generale nel territorio esterno al centro storico
- Aree di rispetto