

INDIVIDUAZIONE AREE OGGETTO DI VARIANTE

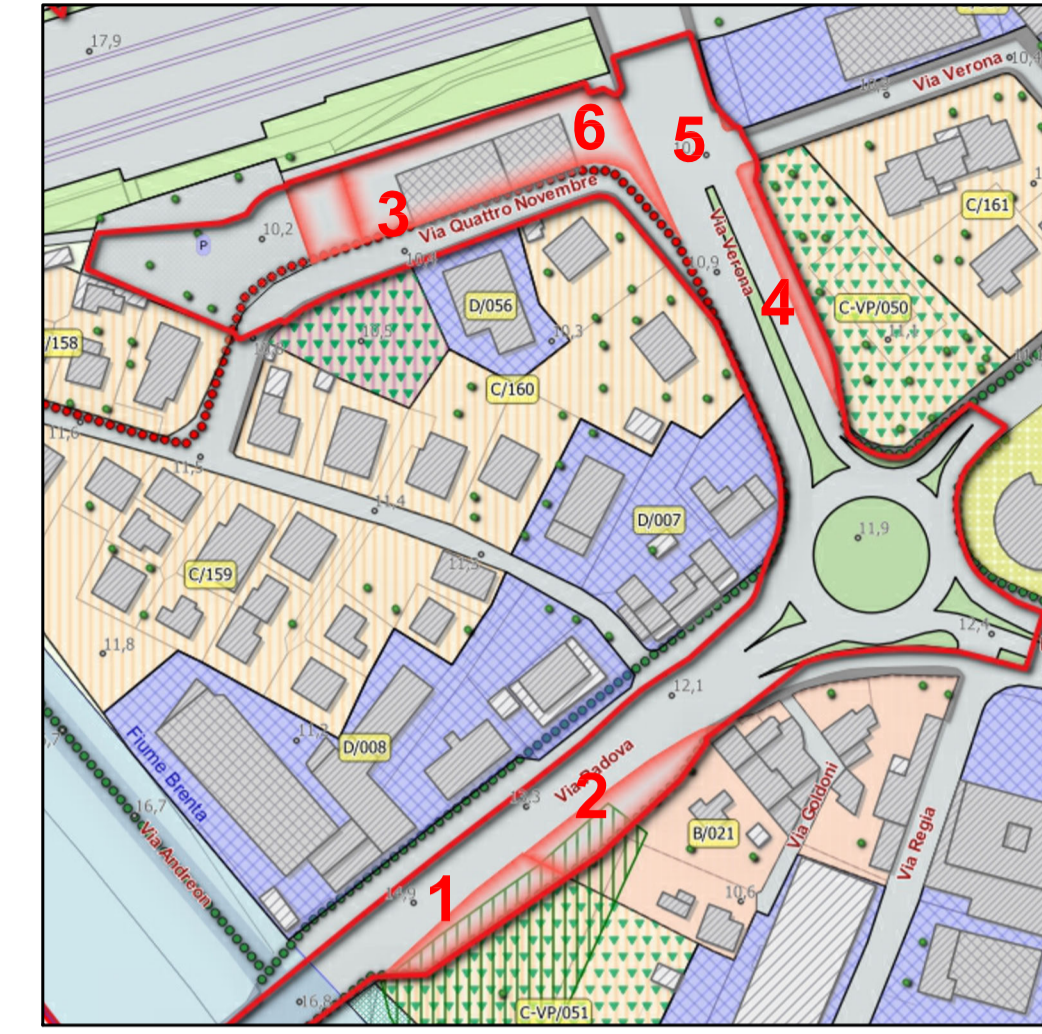

N	DESTINAZIONE VIGENTE	DESTINAZIONE VARIANTE
1	C-VP/051 - (C-VERDE PRIVATO) (ART. 27 N.T.O. P.I.)	SEDE STRADALE (ART. 32BIS N.T.O. P.I.)
2	B/021 - (RESIDENZIALE INTENSIVA) (ART. 25 N.T.O. P.I.)	SEDE STRADALE (ART. 32BIS N.T.O. P.I.)
3	D-VP/004 - (D-VERDE PRIVATO) (ART. 28 N.T.O. P.I.)	SEDE STRADALE (ART. 32BIS N.T.O. P.I.)
4	C-VP/050 - (C-VERDE PRIVATO) (ART. 27 N.T.O. P.I.)	SEDE STRADALE (ART. 32BIS N.T.O. P.I.)
5	D/057 - (PRODUTTIVO) (ART. 28 N.T.O. P.I.)	SEDE STRADALE (ART. 32BIS N.T.O. P.I.)
6	C-VP/055 - (PRODUTTIVO) (ART. 28 N.T.O. P.I.)	SEDE STRADALE (ART. 32BIS N.T.O. P.I.)

LOCALIZZAZIONE DEL SEDIME DELL'OPERA PUBBLICA



TRANSIZIONE ENERGETICA E MOBILITA' SOSTENIBILE  
M2 C2 INV 4.2 TRASPORTO PUBBLICO DI MASSA  
INTERVENTO FINANZIATO DELL'UNIONE EUROPEA  
"NEXT GENERATION EU" CIG 9411036895 CUP H9419008130004

**8B**  
**VARIANTE**

**VARIANTE URBANISTICA AL PIANO DEGLI INTERVENTI DEI COMUNI DI RUBANO, PADOVA E VIGONZA, EX ART. 19 D.P.R. 327/2001, PER LA LOCALIZZAZIONE DELL'OPERA PUBBLICA DENOMINATA "LINEA SIR E SISTEMA SMART"**

**ELABORATO:**  
**VIGONZA - Estratto PI Variante Vincoli, tutele, usi e procedure.**

COMUNE DI VIGONZA  
Dirigente:  
Arch. Alessandro Piva  
Capo Settore:  
Geom. Enzo Ferrara  
Il Progettista:  
Arch. Alessandro Piva  
Elaborazione grafica e banche dati:  
Ufficio di Piano  
Dott. Jacopo De Rossi  
Geom. Fortunato Amore

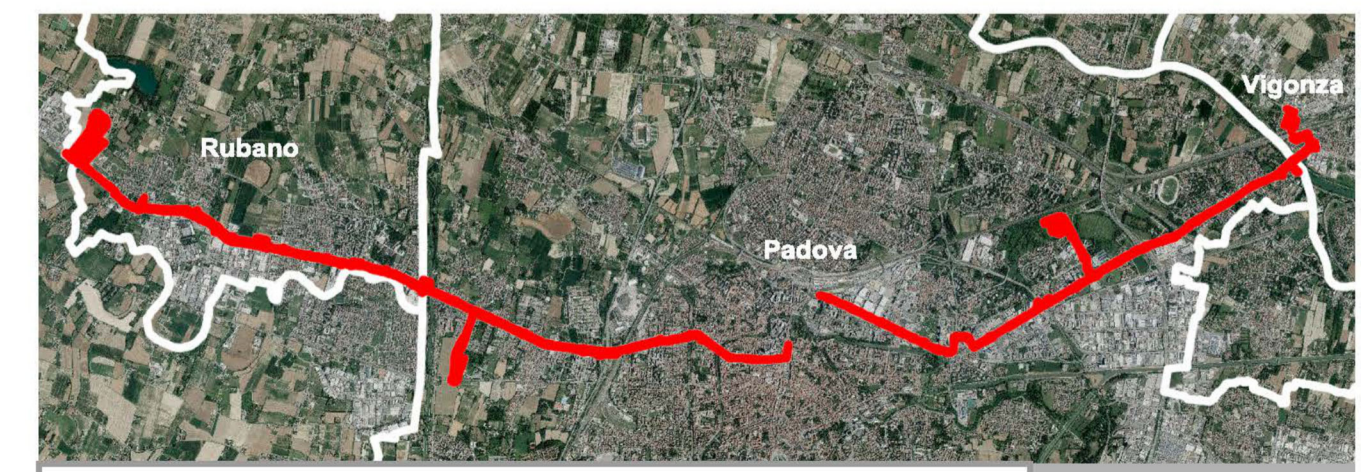

SCALA 1:2000 FEBBRAIO 2023

**LEGENDA**

**B0501 Tematismi di progetto**

- B050101 Zone "A" di Interesse Storico
- B050102 Zone "B" di Interesse Storico
- B050103 Zone "C" di Interesse Storico
- B050104 Zone "D" di Interesse Storico
- B050105 Zone "E" di Interesse Storico
- B050106 Zone "F" di Interesse Storico
- B050107 Zone "G" di Interesse Storico
- B050108 Zone "H" di Interesse Storico
- B050109 Zone "I" di Interesse Storico
- B050110 Zone "L" di Interesse Storico
- B050111 Zone "M" di Interesse Storico
- B050112 Zone "N" di Interesse Storico
- B050113 Zone "O" di Interesse Storico
- B050114 Zone "P" di Interesse Storico
- B050115 Zone "Q" di Interesse Storico
- B050116 Zone "R" di Interesse Storico
- B050117 Zone "S" di Interesse Storico
- B050118 Zone "T" di Interesse Storico
- B050119 Zone "U" di Interesse Storico
- B050120 Zone "V" di Interesse Storico
- B050121 Zone "W" di Interesse Storico
- B050122 Zone "X" di Interesse Storico
- B050123 Zone "Y" di Interesse Storico
- B050124 Zone "Z" di Interesse Storico

**B0504 Vincoli e Tutele**

- B050401 Vincolo di tutela paesaggistica
- B050402 Vincolo di tutela ambientale
- B050403 Vincolo di tutela idraulica
- B050404 Vincolo di tutela idrografica
- B050405 Vincolo di tutela idrogeologica
- B050406 Vincolo di tutela idrologica
- B050407 Vincolo di tutela idrometeorologica
- B050408 Vincolo di tutela idroscopica
- B050409 Vincolo di tutela idrostatica
- B050410 Vincolo di tutela idrodinamica
- B050411 Vincolo di tutela idrochimica
- B050412 Vincolo di tutela idrobiologica
- B050413 Vincolo di tutela idroecologica
- B050414 Vincolo di tutela idrosociale
- B050415 Vincolo di tutela idroantropica
- B050416 Vincolo di tutela idrogeografica
- B050417 Vincolo di tutela idrotopografica
- B050418 Vincolo di tutela idroclimatica
- B050419 Vincolo di tutela idroenergetica
- B050420 Vincolo di tutela idroindustriale
- B050421 Vincolo di tutela idroagricola
- B050422 Vincolo di tutela idroforestale
- B050423 Vincolo di tutela idrovenatoria
- B050424 Vincolo di tutela idrorecreativa
- B050425 Vincolo di tutela idroreligiosa
- B050426 Vincolo di tutela idroarchaeologica
- B050427 Vincolo di tutela idroetnologica
- B050428 Vincolo di tutela idroantropologica
- B050429 Vincolo di tutela idrogeologica
- B050430 Vincolo di tutela idrogeologica

**B0505 Valori Naturali**

- B050501 Zona di ammortamento e transizione
- B050502 Parco del Tergola
- B050503 Manto alluvionale primario (flooding plain)
- B050504 Fiumi Abbracci
- B050505 Fiumi Abbracci di Progetto
- B050506 Aree compatibili con la zona agricola

**B0506 Fasce di rispetto**

- B050601 Fascia di rispetto stradale
- B050602 Fascia di rispetto della ferrovia
- B050603 Bordo ferroviario
- B050604 Fascia di rispetto dei corsi d'acqua principali (500 mt)
- B050605 Fascia di rispetto dei corsi d'acqua secondari (200 mt)

**VIABILITA'**

- B050601 Fascia di rispetto stradale
- B050602 Fascia di rispetto della ferrovia
- B050603 Bordo ferroviario
- B050604 Fascia di rispetto dei corsi d'acqua principali (500 mt)
- B050605 Fascia di rispetto dei corsi d'acqua secondari (200 mt)

**IDROGRAFIA**

- B050601 Fascia di rispetto stradale
- B050602 Fascia di rispetto della ferrovia
- B050603 Bordo ferroviario
- B050604 Fascia di rispetto dei corsi d'acqua principali (500 mt)
- B050605 Fascia di rispetto dei corsi d'acqua secondari (200 mt)

**ELETTRODOTTI**

- B050601 Fascia di rispetto stradale
- B050602 Fascia di rispetto della ferrovia
- B050603 Bordo ferroviario
- B050604 Fascia di rispetto dei corsi d'acqua principali (500 mt)
- B050605 Fascia di rispetto dei corsi d'acqua secondari (200 mt)

**GASDOTTI - DEPURATORI**

- B050601 Fascia di rispetto stradale
- B050602 Fascia di rispetto della ferrovia
- B050603 Bordo ferroviario
- B050604 Fascia di rispetto dei corsi d'acqua principali (500 mt)
- B050605 Fascia di rispetto dei corsi d'acqua secondari (200 mt)

**ALLEVAMENTI INTENSIVI**

- B050601 Fascia di rispetto stradale
- B050602 Fascia di rispetto della ferrovia
- B050603 Bordo ferroviario
- B050604 Fascia di rispetto dei corsi d'acqua principali (500 mt)
- B050605 Fascia di rispetto dei corsi d'acqua secondari (200 mt)

**B0507 Prescrizioni**

- B050701 Fronti Portuali
- B050702 Interventi coordinati con le prescrizioni di valore culturale
- B050703 Passaggi coperti
- B050704 Interventi vincenti
- B050705 Interventi coordinati
- B050706 Opere di ingombro
- B050707 Opere inopportune
- B050708 Attività da trasferire

**B0502 Cartografia**

- B050201 Elementi lineari di Carta Tecnica
- B050202 Elementi puntuali di Carta Tecnica
- B050203 Elementi areali di Carta Tecnica
- B050204 Elementi areali di Carta Tecnica
- B050205 Elementi areali di Carta Tecnica
- B050206 Elementi areali di Carta Tecnica
- B050207 Elementi areali di Carta Tecnica
- B050208 Elementi areali di Carta Tecnica
- B050209 Elementi areali di Carta Tecnica
- B050210 Elementi areali di Carta Tecnica
- B050211 Elementi areali di Carta Tecnica
- B050212 Elementi areali di Carta Tecnica
- B050213 Elementi areali di Carta Tecnica
- B050214 Elementi areali di Carta Tecnica
- B050215 Elementi areali di Carta Tecnica
- B050216 Elementi areali di Carta Tecnica
- B050217 Elementi areali di Carta Tecnica
- B050218 Elementi areali di Carta Tecnica
- B050219 Elementi areali di Carta Tecnica
- B050220 Elementi areali di Carta Tecnica

**B0508 Commercio**

- B050801 Centri Storici Art. 23 bis "commercio"
- B050802 Centri Storici
- B050803 Centri Storici
- B050804 Centri Storici
- B050805 Centri Storici
- B050806 Centri Storici
- B050807 Centri Storici
- B050808 Centri Storici
- B050809 Centri Storici
- B050810 Centri Storici
- B050811 Centri Storici
- B050812 Centri Storici
- B050813 Centri Storici
- B050814 Centri Storici
- B050815 Centri Storici
- B050816 Centri Storici
- B050817 Centri Storici
- B050818 Centri Storici
- B050819 Centri Storici
- B050820 Centri Storici

**B05040 Pericolosità idraulica**

- B050401 PGRA - Aree a pericolosità idraulica P1
- B050402 PGRA - Aree a pericolosità idraulica P2

**B05040 Adeguamento al PTCC**

- B050401 PTCC-A1-A2
- B050402 PTCC-A1-A2
- B050403 PTCC-A1-A2
- B050404 PTCC-A1-A2
- B050405 PTCC-A1-A2
- B050406 PTCC-A1-A2
- B050407 PTCC-A1-A2
- B050408 PTCC-A1-A2
- B050409 PTCC-A1-A2
- B050410 PTCC-A1-A2
- B050411 PTCC-A1-A2
- B050412 PTCC-A1-A2
- B050413 PTCC-A1-A2
- B050414 PTCC-A1-A2
- B050415 PTCC-A1-A2
- B050416 PTCC-A1-A2
- B050417 PTCC-A1-A2
- B050418 PTCC-A1-A2
- B050419 PTCC-A1-A2
- B050420 PTCC-A1-A2

**NOTE**

- B050401 PTCC-A1-A2
- B050402 PTCC-A1-A2
- B050403 PTCC-A1-A2
- B050404 PTCC-A1-A2
- B050405 PTCC-A1-A2
- B050406 PTCC-A1-A2
- B050407 PTCC-A1-A2
- B050408 PTCC-A1-A2
- B050409 PTCC-A1-A2
- B050410 PTCC-A1-A2
- B050411 PTCC-A1-A2
- B050412 PTCC-A1-A2
- B050413 PTCC-A1-A2
- B050414 PTCC-A1-A2
- B050415 PTCC-A1-A2
- B050416 PTCC-A1-A2
- B050417 PTCC-A1-A2
- B050418 PTCC-A1-A2
- B050419 PTCC-A1-A2
- B050420 PTCC-A1-A2

**QUADRO CRONOLOGICO DELLE VARIANTI**

VAR. N.	REDAZIONE	DATA	APPROVAZIONE	DATA	VALIDITA'
1	1	15/09/2011	28	15/09/2011	15/09/2011
2	2	21/12/2011	28	15/09/2011	15/09/2011
3	3	15/09/2012	28	15/09/2012	15/09/2012
4	4	20/11/2012	41	20/11/2012	20/11/2012
5	5	15/09/2013	28	15/09/2013	15/09/2013
6	6	20/11/2013	42	20/11/2013	20/11/2013
7	7	15/09/2014	28	15/09/2014	15/09/2014
8	8	20/11/2014	43	20/11/2014	20/11/2014
9	9	15/09/2015	28	15/09/2015	15/09/2015
10	10	20/11/2015	44	20/11/2015	20/11/2015
11	11	15/09/2016	28	15/09/2016	15/09/2016
12	12	20/11/2016	45	20/11/2016	20/11/2016
13	13	15/09/2017	28	15/09/2017	15/09/2017
14	14	20/11/2017	46	20/11/2017	20/11/2017
15	15	15/09/2018	28	15/09/2018	15/09/2018
16	16	20/11/2018	47	20/11/2018	20/11/2018
17	17	15/09/2019	28	15/09/2019	15/09/2019
18	18	20/11/2019	48	20/11/2019	20/11/2019
19	19	15/09/2020	28	15/09/2020	15/09/2020
20	20	20/11/2020	49	20/11/2020	20/11/2020

**SCHEMA RIASSUNTIVO ATO E TAVOLE P.I.**